

KUTSE LINNAVOLIKOGU XVI KOOSSEISU KOLMEKÜMNE TEISELE ISTUNGILE

Viljandi Linnavolikogu istung toimub 18. juunil 2020, algusega kell 17.00 Sakala Keskuses (Tallinna 5) ja Microsoft Teamsis.

Infotund

PÄEVAKORD:

1. Viljandi linna 2020. aasta I lisaelarve kinnitamine (2020/264)

Ettekanne: Madis Timpson
Kaasettekanded: Helmut Hallemaa (eelarve- ja arengukomisjon)
Tiit Jürmann (hariduskomisjon)
Marko Tiitus (kultuurikomisjon)
Tõnu Juul (majanduskomisjon)
Juhan-Mart Salumäe (revisjonikomisjon)
Heiki Raudla (sotsiaalkomisjon)
Risto Kaljurand (noortevolikogu)
Priit Kaup (seniorite nõukoda)

2. Viljandi linna eelarvest mittetulundusliku tegevuse toetamise kord (2020/258-1), II lugemine

Ettekanne: Janika Gedvil
Kaasettekanded: Helmut Hallemaa (eelarve- ja arengukomisjon)
Tiit Jürmann (hariduskomisjon)
Marko Tiitus (kultuurikomisjon)
Heiki Raudla (sotsiaalkomisjon)

3. Loa andmine varaliste kohustuste võtmiseks Leola 12a hoone energiatõhusaks muutmiseks (2020/265)

Ettekanne: Kalvi Märtn
Kaasettekanded: Helmut Hallemaa (eelarve- ja arengukomisjon)
Tõnu Juul (majanduskomisjon)

4. Loa andmine varaliste kohustuste võtmiseks Viljandi jäätmejaama projekteerimise teenuse tellimiseks (2020/268)

Ettekanne: Kalvi Märtn
Kaasettekanded: Helmut Hallemaa (eelarve- ja arengukomisjon)
Tõnu Juul (majanduskomisjon)

5. Loa andmine varaliste kohustuste võtmiseks Viljandi Männimäe jalgpallihalli projekteerimis-ehitustööde ostmiseks (2020/267)

Ettekanne: Madis Timpson
Kaasettekanded: Helmut Hallemaa (eelarve- ja arengukomisjon)
Tõnu Juul (majanduskomisjon)

6. Investeeringutoetuse taotlemiseks projektide nimekirja kinnitamine (2020/269)

Ettekanne: Madis Timpson
Kaasettekanded: Helmut Hallemaa (eelarve- ja arengukomisjon)
Tõnu Juul (majanduskomisjon)

7. Hoonestusõigusega koormatud kinnistu võõrandamine (2020/266)

Ettekanne: Kalvi Märtn
Kaasettekanded: Tõnu Juul (majanduskomisjon)
Helmut Hallemaa (eelarve- ja arengukomisjon)

8. Lapsele ja last kasvatavale isikule tugiisikuteenuse osutamise kord (2020/270)

Ettekanne: Janika Gedvil
Kaasettekanded: Heiki Raudla (sotsiaalkomisjon)
Tiit Jürmann (hariduskomisjon)

9. Sotsiaalteenuste määruste muutmine (2020/271)

Ettekanne: Janika Gedvil
Kaasettekanne: Heiki Raudla (sotsiaalkomisjon)

10. Volikogu kirjavahetus

11. Sõnavõttud

Linnavalitsuse informatsioon

Helir-Valdor Seeder
linnavolikogu esimees

EELNÕU 2020/264

KOMISJONID:

eelarve- ja arengu-	JK
haridus-	X
kultuuri-	X
majandus-	X
revisjoni-	X
sotsiaal-	X
noortevolikogu	X
seniorite nõukoda	X

VILJANDI LINNAVOLIKOGU

MÄÄRUS

18. juuni 2020 nr

Viljandi linna 2020. aasta I lisaeelarve kinnitamine

Määrus kehtestatakse [kohaliku omavalitsuse korralduse seaduse](#) § 22 lõike 1 punkti 1 alusel ja kooskõlas [kohaliku omavalitsuse üksuse finantsjuhtimise seaduse](#) § 26 lõikega 3, Viljandi Linnavolikogu 29.02.2012 määrusega nr 109 kehtestatud [Viljandi linna põhimääruse](#) § 28 lõigetega 1-3, Viljandi Linnavolikogu 31.03.2016 määrusega nr 83 kinnitatud [Viljandi linna finantsjuhtimise korra](#) §-ga 14 ja Viljandi Linnavolikogu 30.01.2020 määrusega nr 61 [Viljandi linna 2020. aasta eelarve kinnitamine](#)

§ 1. Kinnitada Viljandi linna 2020. aasta I lisaeelarve kogumahuga –1 457 957 eurot vastavalt lisale.

§ 2. Linnavalitsusele volituste andmine

(1) Lubada linnavalitsusel:

- 1) alaeelarvetega kinnitada hallatavate asutuste ja struktuuriüksuste tulude ja kulude detailsem jaotus tegevusalade, kontogruppide ja vastutajate lõikes;
- 2) hallatavatele asutusele alaeelarvetega kinnitatud põhitegevuse tulude kavandatust suuremas mahus täitmise korral ületada täiendavate tulude summa ulatuses vastava hallatava asutuse eelarves ettenähtud põhitegevuse kulusid;
- 3) teha sihtotstarbeliste toetustega seotud kulutusi peale lepingute sõlmimist olenemata sellest, kas kulutuste tegemiseks ettenähtud vahendid on eelarves kajastatud või mitte ja olenemata sellest, kas kulutuste tegemiseks ettenähtud vahendid on laekunud või mitte;
- 4) võtta 2020. aasta investeeringute ja põhivara soetuseks antava sihtfinantseerimise katteks laenu mahus kuni 2 411 689 eurot tähtajaga kuni 10 aastat ning volitada linnapead sõlmima vastavat lepingut;
- 5) vajadusel võtta 2020. aastal rahavoogude juhtimise eesmärgil kassalaenu kuni 1 000 000 eurot tingimusel, et laen makstakse eelarveaasta lõpuks tagasi ning volitada linnapead sõlmima vastavat lepingut;
- 6) vajadusel refinantseerida kulude optimeerimise või likviidsuse tagamise eesmärgil olemasolevaid võlakohustusi ning volitada linnapead sõlmima vastavaid lepinguid.

§ 3. Määrus jõustub kolmandal päeval pärast avaldamist Riigi Teatajas.

(allkirjastatud digitaalselt)
Helir-Valdor Seeder
linnavolikogu esimees

Koostaja: Marika Aaso

Esitatud: 01.06.2020

Esitaja: Viljandi Linnavalitsus

Lk arv: 3

Hääletamine: poolthälteenamus

Ettekandja: Madis Timpson

Seletuskiri on lisatud eraldi dokumentidena.

Klassifikaator	Kirje nimetus	2020. a eelarve	Reservfondi muudatused	I lisaeelarve muudatused kokku	2020. a muudetud eelarve
PÕHITEGEVUSE TULUD KOKKU		27 913 589	0	-1 480 385	26 433 204
30	Maksutulud	15 381 100	0	-1 521 510	13 859 590
32	Tulud kaupade ja teenuste müügist	3 202 871	0	-275 502	2 927 369
3500, 352	Saadavad toetused tegevuskuludeks	9 317 618	0	314 068	9 631 686
3825, 388	Muud tegevustulud	12 000	0	2 559	14 559
PÕHITEGEVUSE KULUD KOKKU		26 648 325	0	-929 109	25 719 216
	sh antavad toetused	1 889 703	0	-23 858	1 865 845
	sh muud tegevuskulud	24 758 622	0	-905 251	23 853 371
01	Üldised valitsussektori teenused	2 604 511	-24 583	-5 477	2 574 451
40, 41, 4500, 452	Antavad toetused tegevuskuludeks	75 070	0	-2 905	72 165
50,55,60	Muud tegevuskulud	2 529 441	-24 583	-2 572	2 502 286
03	Avalik kord ja julgeolek	7 790	0	0	7 790
40, 41, 4500, 452	Antavad toetused tegevuskuludeks	6 000	0	0	6 000
50,55,60	Muud tegevuskulud	1 790	0	0	1 790
04	Majandus	1 053 901	0	-215 504	838 397
40, 41, 4500, 452	Antavad toetused tegevuskuludeks	26 960	0	-10 000	16 960
50,55,60	Muud tegevuskulud	1 026 941	0	-205 504	821 437
05	Keskkonnakaitse	1 543 148	0	-77 968	1 465 180
50,55,60	Muud tegevuskulud	1 543 148	0	-77 968	1 465 180
06	Elamu- ja kommunaalmajandus	462 759	0	-10 005	452 754
40, 41, 4500, 452	Antavad toetused tegevuskuludeks	25 600	0	0	25 600
50,55,60	Muud tegevuskulud	437 159	0	-10 005	427 154
08	Vabaaeg, kultuur ja religioon	3 629 456	1 388	-289 928	3 340 916
40, 41, 4500, 452	Antavad toetused tegevuskuludeks	542 097	0	-14 630	527 467
50,55,60	Muud tegevuskulud	3 087 359	1 388	-275 298	2 813 449
09	Haridus	14 919 717	23 079	-374 232	14 568 564
40, 41, 4500, 452	Antavad toetused tegevuskuludeks	81 172	0	-4 500	76 672
50,55,60	Muud tegevuskulud	14 838 545	23 079	-369 732	14 491 892
10	Sotsiaalne kaitse	2 427 043	116	44 005	2 471 164
40, 41, 4500, 452	Antavad toetused tegevuskuludeks	1 132 804	0	8 177	1 140 981
50,55,60	Muud tegevuskulud	1 294 239	116	35 828	1 330 183
PÕHITEGEVUSE TULEM		1 265 264	0	-551 276	713 988
INVESTEERIMISTEGEVUS KOKKU		-3 999 090	0	479 433	-3 519 657
381	Põhivara müük	100 000	0	5 917	105 917
15	Põhivara soetus	-7 342 280	0	-434 850	-7 777 130
3502	Põhivara soetuseks saadav sihtfin	3 244 329	0	1 249 039	4 493 368
4502	Põhivara soetuseks antav sihtfin	-110 000	0	-330 673	-440 673
1502	Osaluste müük	260 000	0	-10 000	250 000
655	Finantstulud	150	0	0	150
650	Finantskulud	-151 289	0	0	-151 289
EELARVE TULEM		-2 733 826	0	-71 843	-2 805 669
FINANTSEERIMISTEGEVUS		629 705	0	561 778	1 191 483
2585	Kohustuste võtmine	1 921 667	0	561 689	2 483 356
2586	Kohustuste tasumine	-1 291 962	0	89	-1 291 873
1001 LIKVIIDSETE VARADE MUUTUS		-1 614 186	0	1 784 217	170 031
	Nõuete ja kohustuste saldo muutus	489 935	0	1 294 282	1 784 217
Eelarve tulude maht kokku eurodes		35 053 921	0	-1 457 957	33 595 964

Seletuskiri

Viljandi linna 2020. aasta I lisaeelarve (eelnõu linnavolikogule juunis 2020)

Viljandi linna 2020. aasta I lisaeelarve eelnõu esitab linnavalitsus arvestades COVID-19 viiruse ja Eestis väljakuulutatud eriolukorra meetmete mõjudega.

- ✓ **Linnavalitsuse hallatavad asutused ning ametid on vastavalt liikumis- ja kogunemispääsude mõjudele teinud kärpeid majandamiskuludes ning üle on vaadatud investeeringute kava.**
- ✓ **Eeskätt kärbiti majandamiskulusid ja korrigeeriti investeeringuid, palgafondide üldist vähendamist I lisaeelarve koostamisel ei tehtud, samuti ei vähendatud sotsiaalvaldkonna ning IKT vahendite kulusid.**
- ✓ **Planeeritakse linnaelarve omatulude vähenemist, sest linn vabastas lapsevanemad koha- ja ringitasudest, ruume ja rajatise ei rendita endises mahus ning tulumaksu ei laeku tõenäoliselt algselt prognoositud mahus.**
- ✓ **Eelarvesse lisatakse riigi lisaeelarvega eraldatud toetused ning muud eelnõu koostamise ajaks selgunud sihtrahad.**
- ✓ **Kokku on muudetud 501 eelarverida ja eelarvemaht kahaneb 1,5 miljoni euro võrra.**

Eelarvete eest vastutajate kaupa on kogu eelarve ja muudatused esitatud Exceli tabelis, kus on võimalik tulbapäiste kaupa ridu sorteerida kas tegevusala, asutuse, kulu liigi, tegevussuuna, subjekti või muul alusel. Nimetatud tabel vastab oma liigendusel linnavalitsuse poolt peale volikogu I lisaeelarve määruse jõustumist kinnitatavatele alaeelarvetele.

Reservfond - Linnavalitsus tegi 2020. aasta jaanuarist maini reservfondist ühe eraldise – IT ametile täiendavateks kuludeks 29 740 eurot. Eraldis vähendas reservfondi eelarverida ja suurendas eelarvet eraldise sihtotstarbelisel tegevusalal ja kulu liigil. Reservfondi ja muude eelarvesiseste muudatuste kohta on tabelites eraldi tulp.

2020. aasta II lisaeelarve on plaanis koostada sügisel, kui on selgunud võimalikud täiendavad KOVide toetusmeetmed ja on võimalik vastavalt tegelikule eelarve täitmisele ning II poolaasta majandusolukorrale vastavalt nii tulusid kui kulusid eelarves täpsustada.

Lisaeelarve kinnitamine on volikogu pädevuses:

[Kohaliku omavalitsuse korralduse seaduse](#) § 22 lõike 1 punkt 1:

(1) Volikogu ainupädevusse kuulub järgmiste küsimuste otsustamine:

1) valla- või linnaelarve vastuvõtmine ja muutmine ning majandusaasta aruande kinnitamine ning audiitori määramine.

Viljandi Linnavolikogu 31.03.2016 määruse nr 83 „[Viljandi linna finantsjuhtimise kord](#)“ § 14:

(1) Eelarveaasta jooksul võib eelarvet muuta lisaeelarvega. Linnavalitsus koostab lisaeelarve eelnõu ja esitab selle volikogule.

(2) Lisaeelarve eelnõu seletuskirjas kajastatakse:

1) põhjendused täiendavate kulude vajaduse ning nende tegemise paratamatuse kohta käesoleval eelarveaastal;

2) andmed kulude kohta, mille täiendamist taotletakse, samuti andmed lisatulude või säästu kohta, millega lisakulud kaetakse;

3) selgitused muudatuste kohta võrreldes põhieelarvega.

(3) Lisaeelarve seletuskirjas ei pea kajastama võrdlusandmeid eelneva eelarveaasta kohta.

(4) Lisaeelarvet ei pea koostama, kui:

1) sissetulekud suurenevad ja väljaminekuid ei suurendata;

2) väljaminekud vähenevad;

3) sissetulekud suurenevad sihtotstarbeliselt eraldatud vahendite või annetuste võrra ja väljaminekud suurenevad nende arvel tehtavate kulutuste võrra.

(5) Kui eelarveaasta jooksul koostatakse lisaeelarve, tuleb selles kavandada käesoleva paragrahvi lõike 4 punktis 3 nimetatud sihtotstarbelised vahendid või annetused ja nende arvel tehtavad väljaminekud.

(6) Linnavalitsus võib teha lisaeelarve eelnõu volikogule esitamisest kuni lisaeelarve vastuvõtmiseni eelnõus kavandatud väljamineku, kui selle tegemise tähtaeg saabub enne lisaeelarve vastuvõtmist ja see tuleneb:

1) õigusaktist;

2) KOFS § 34 lõike 2 punktides 1–3, 5–5² ja 7 ning lõikes 7 nimetatud kohustuse täitmiseks sõlmitud lepingust;

3) kohtuotsusest.

(7) Linnavalitsus võib käesoleva määruse § 15 lõikest 2 tulenevaid väljaminekuid teha enne lisaeelarve vastuvõtmist.

Eelnõu menetlemisest

- [Viljandi Linnavolikogu töökorra](#) § 52 kohaselt ei pea lisaeelarvet menetlema mitmel lugemisel.
- [Viljandi Linnavolikogu töökorra](#) § 34 lg 1 kohaselt esitavad volikogu komisjonid oma seisukohad eelnõu kohta, vajaduse korral ka eelnõu muudatusettepanekud eelnõud menetleva komisjoni koosolekul. Koosolekul komisjoni liikmete poolt esitatud muudatusettepanekud hääletatakse läbi ja komisjoni poolt kuuluvad volikogule esitamisele koosolekul hääletamise tulemusel vajaliku arvu poolthääli saanud ettepanekud.
- Vastavalt [KOFS](#) § 23 lõikele 1 lisab eelarve eelnõu muutmise ettepaneku algataja ettepanekule põhjendused ja arvestused kavandatavate muudatustega kaasnevate väljaminekute ja nende katteallikate kohta (rahandusameti juhataja on kohal komisjonide koosolekutel ja samuti nõus nõustama ettepanekute tegijaid vajalike arvutuste osas).
- [Viljandi Linnavolikogu töökorra](#) § 34 lg 2 kohaselt esitavad volikogu liikmed, saadikurühmad ja linnavalitsus oma seisukohad eelnõu kohta, vajaduse korral ka eelnõu muudatusettepanekud hiljemalt volikogu istungil eelnõu menetlemise ajal. [Viljandi Linnavolikogu töökorra](#) § 34 lg 3 kohaselt esitatakse volikogu istungi ajal esitatud muudatusettepanekud volikogu esimehele kirjalikult.

Volikogu istungil saab volikogu läbi hääletada kõik laekunud ettepanekud. Vastavalt KOFS § 23 lõikele 1 kuulatakse volikogu poolt tehtava ettepaneku läbivaatamisel ära linnavalitsuse arvamus. Linnavalitsuse seisukoha esitab volikogu istungil [Viljandi Linnavolikogu töökorra](#) § 60 lg 4 kohaselt linnapea.

Linnavolikogu tasandil kinnitatavad koondsummad ja eelnõus kajastatud muudatusettepanekud eelarveosade kaupa:

Tulude või kulude grupp	2020 eelarve 10.02.20 omavaheliste tehinguteta	Mittesihtraha muudatused lisaEA	Omavaheliste tehingute muudatused	Sihtraha muudatused lisaEA	Muudatused kokku lisaEA OV- tehinguteta	Muudatused kokku lisaEA OV- tehingutega	2020 muudetud eelarve omavaheliste tehinguteta
Põhitegevuse tulud	27 913 589	-1 922 201	-41 594	400 222	-1 480 385	-1 521 979	26 433 204
Põhitegevuse kulud	26 648 325	-1 370 925	-41 594	400 222	-929 109	-970 703	25 719 216
Investeeringustegevuse tulud	3 604 479	-4 083	0	1 249 039	1 244 956	1 244 956	4 849 435
Investeeringustegevuse kulud	7 603 569	-483 516	0	1 249 039	765 523	765 523	8 369 092
Laenude võtmine	1 921 667	561 689	0	0	561 689	561 689	2 483 356
Laenude tagasimaksmine	1 291 962	-89	0	0	-89	-89	1 291 873
Aastavahetuse jäägi muutus	-1 614 186	1 785 017	0	0	1 785 017	1 785 017	170 831
Eelarve tulude maht	35 053 921	-3 149 612	-41 594	1 649 261	-1 458 757	-1 500 351	33 595 164

Järgnevates tabelites on nii kehtiva kui ka muudetud eelarve summad esitatud koos omavaheliste tehingutega, et informatsiooni esitusviis oleks täielikum. Volikogus kinnitatava koondeelarve jaoks omavahelised tehingud elimineeritakse.

Põhitegevuse tulude eelarvete muudatused

Kontoklassi nimi	2020 eelarve OV- tehingutega	Mitte- sihtraha muudatused lisaEA	sh oma- vaheliste muudatused lisaEA	Sihtraha muudatused lisaEA	Muudatused kokku OV- ga lisaEA	2020 mitte sihtraha kokku	2020 sihtraha kokku	2020 muudetud eelarve
30-Maksutulud	15 381 100	-1 521 510	0	0	-1 521 510	13 859 590	0	13 859 590
32-Kaupade ja teenuste müük	3 530 764	-317 096	-41 594	0	-317 096	3 213 668	0	3 213 668
35-Saadud toetused	9 317 618	-86 154	0	400 222	314 068	2 158 846	7 472 840	9 631 686
38-Muud tulud	12 000	2 559	0	0	2 559	14 559	0	14 559
Kokku	28 241 482	-1 922 201	-41 594	400 222	-1 521 979	19 246 663	7 472 840	26 719 503

Põhitegevuse tulude maht väheneb lisaeelarvega kokku – 1 521 979 eurot, sellest suure osa moodustab tulumaksulaekumise eelarve vähendamine - 10% ehk -1 521 510 eurot. Muudetud tulumaksu eelarve saab olema 13 693 590 eurot, mis on 2,12% ehk 296 274 eurot väiksem kui oli 2019. a tegelik eelarve täitmine.

Omatulusid on vähendatud -317 096 euro võrra. Lasteaegadel jäi eriolukorra tõttu osutamata teenuste eest lapsevanematelt saamata 147 953 eurot, huvikoolidel 65 945 eurot. Spordikeskuse renditulu vähenemine on 39 289 eurot ja Sakala Keskusel kajastame tulude vähenemist 35 359 eurot. Viljandi Jakobsoni Kooli tulueelarve kahaneb 14 041 eurot.

Saadud toetuste osas on sihtrahana lisatud teede hoiu- ja investeeringu toetus 331 436 eurot ning täpsustatud toetusfondi eraldisi, mis jaanuaris eelarve vastuvõtmisel veel riigi poolt kinnitatud polnud. Samuti on lisatud mitmeid väiksemaid asutuste projektide tulusid. Mittesihtraha tulbas kajastatavas tasandusfondis on muudatus miinusega, sest riigi lisaeelarvest saadud tulubaasi stabiliseerimise toetus 372 922 eurot on väiksem kui iga-aastase tasandusfondi tegelik eraldis riigilt. Linnaeelarves oli tasandusfond jaanuarikuu andmete alusel planeeritud 2 245 000 eurot, tegelik tasandusfond Viljandi linnale on aga 1 785 924 eurot, seega tuli eelarvet vähendada 459 076 eurot).

Muudes tuludes kajastub Sakala Keskuse kindlustushüvitis ning Linnahoolduse teenitud küttematerjali müügitulu.

Põhitegevuse kulude eelarvete muudatused

Kontoklassi nimi	2020 eelarve OV-ga	Reserv-fondi muudatused	Mitte-sihtraha muudatused lisaEA	sh omavaheliste muudatused lisaEA	Sihtraha muudatused lisaEA	Muudatused kokku OV-ga lisaEA	2020 mitte sihtraha kokku	2020 sihtraha kokku	2020 muudetud eelarve
41-Sots.toet ja preemiad	1 172 183	0	7 118	0	-1 541	5 577	1 010 923	166 837	1 177 760
45-Muud toetused	717 520	0	-36 702	0	7 267	-29 435	622 835	65 250	688 085
50-Tööjõukulud	14 457 324	670	-48 529	0	8 646	-39 883	9 078 699	5 339 412	14 418 111
55-Majandamiskulud	10 410 246	29 070	-1 292 812	-41 594	385 850	-906 962	7 631 013	1 901 341	9 532 354
60-Muud tegevuskulud	218 945	-29 740	0	0	0	0	189 205	0	189 205
	26 976 218	0	-1 370 925	-41 594	400 222	-970 703	18 532 675	7 472 840	26 005 515

Põhitegevuse kuludes on linna oma raha eest tehtavaid kulusid kärbitud -1 370 925 eurot, sihtrahade osas on kasv 400 222 eurot, kokku moodustab eelarve vähenemine -970 703 eurot.

Sotsiaaltoetuste ja preemiate mittesihtraha real on vastavalt eeldatavale laste arvule korrigeeritud kooliminekutoetuse ja sünnitoetuse eelarveid (- 3652 eurot), samuti on toimetulekutoetuse ning matusetootuse toetusfondi eraldisi korrigeeritud aastavahetuse jäägi võrra (10 770 eurot). Sihtrahades on täpsustatud toimetulekutoetuse ning matusetootuse eraldiste summasid.

Muude antavate toetuste osas on mittesihtraha kärpe-ettepanekud kokku -36 702 eurot:

Spordivaldkonna projektitoetused	-10 000	Projekte ja üritusi ei korraldata, toetusi ei küsita tavapärasel määral
Saavutussportlaste tunnustamine	-2 500	
Noorsootöö projektitoetused	-2 297	
Kultuurivaldkonna projektitoetused	-7 500	
Haridusvaldkonna projektitoetused	-1 500	
Viljandimaa Omavalitsuste Liidu liikmemaks	-597	VOL-i kinnitatud eelarve alusel korrigeeritud
Viljandimaa Omavalitsuste Liidu ühisürituste tasu	-2 308	summad
Videovalve linnas	-10 000	Sel aastal täiendavaid kulusid ei teha.

Sihtraha arvelt on kuludes kasv 400 222 eurot, mille tingivad olulises osas riigilt saadud täiendav teede hoiumeetuste toetus 331 436, asendushooldusteenuse toetuse kasv 48 695 eurot ning puuetega laste lapsehoiuteenuse sihtraha kasv 6853 eurot. Lisatud on mitmeid hallatavate asutuste projektidega seotud sihtrahade eest tehtavaid kulusid. Muude toetuste eelarve sihtraha kasv tuleneb Linnaraamatukogule riigilt antava toetuse selgumisest ja see on algselt eelarvestatust 7 267 eurot suurem.

Tööjõukulude osas on hallatavad asutused teinud korrekture seoses eriolukorra ja liikumispääsude ning ürituste ning tegevuste ära jäämisega seoses. Ära on jäetud lisatasusid ja lisalepinguid, mis on seotud ürituste korraldamisega, muudatusi on tehtud administraatorite töökoormuses. Eriolukorra ajal linnavalitsuses ja hallatavates asutustes töötajaid ei koondatud. Kokku on lisaeelarves tööjõukulude muudatus koos maksudega – 39 883 eurot, sealhulgas 8 646 eurot on lisandunud sihtrahade arvelt tehtavad kulud.

Majandamiskulude kärbe on linna oma raha osas – 1 292 812 eurot. Muudetud on 188 erinevat eelarverida ning kärpekohti on leidnud pea kõik eelarve eest vastutajad. Järgnevalt on välja toodud olulisemad muudatused:

- ✓ Avalike suhete ja turismiameti eelarvest on kärbitud -69 505 eurot (ära jääb Ternopili külastus ja linna turunduskulud ning trükiste kulud on sel aastal väiksemad).
- ✓ Haridus- ja kultuuriameti vastutusalas on vähendatud hansapäevade ja mitmete teiste ürituste ning tegevuste kulusid. Kokku eelarve vähendamine -164 440 eurot.
- ✓ Kinnisvara haldusameti poolt on tarbimisteenuste (küte, vesi, elekter) ning koristusteenuste kärpeks arvestatud on kokku -71 308 eurot. Lisaks on plaanis vähendada mänguatraktsioonide hankimise eelarvet -20 000 eurot võrra, alles jääb 10 000 eurot ühe atraktsiooni jaoks. Kõik eelarvemuudatused kokku on kinnisvara haldusameti vastutusalas -114 935 eurot.
- ✓ Majandusameti eelarves on teede remondile ja pindamisele (mitte investeeringutegevused) planeeritud summasid kärbitud -105 000 eurot, samas on teede investeeringutes mõned objektid lisandunud. Väheas mahu on plaanis aia- ja haljastusjäätmete ära vedu, puude kujundusloikust, maastikukaitseala töid ja lillede hooldust. Suurendatud on riigilt lisaks saadud teede hoiumeetuste võrra teede hoolduse kulusid sihtraha arvelt ja samas summas vähendatud linna oma raha arvelt tehtavaid töid. Kokku on majandusameti kärped -150 000 eurot.
- ✓ Peaarhitekti vastutusalas on plaanis ära jätta liikluse teemaplaneering ja saavutatav kokkuhoid 2020. aasta eelarves on -50 000 eurot.

Hallatavate asutuste eelarvetes on linna oma raha eest tehtavaid kulusid vähendatud -416 369 euro ulatuses, sh eriolukorra ajal lasteaedade ja koolide toitlustamise teenuse eest mittemakstav summa -170 980 eurot. Koos sihtrahade muudatusega on eelarve vähenemine -391 762 eurot.

Investeeringutegevuse eelarvete muudatused

Kontoklassi nimi	2020 eelarve OV-ga	Mitte-sihtraha muudatused lisaEA	Sihtraha muudatused lisaEA	Muudatused kokku OV-ga lisaEA	2020 mitte sihtraha kokku	2020 sihtraha kokku	2020 muudetud eelarve
15-Tehingud aktsiatega	260 000	-10 000	0	-10 000	250 000	0	250 000
35-Saadud toetused	3 244 329	0	1 249 039	1 249 039	0	4 493 368	4 493 368
38-Vara müük	100 000	5 917	0	5 917	105 917	0	105 917
65-Intressitulud	150	0	0	0	150	0	150
Tulud kokku	3 604 479	-4 083	1 249 039	1 244 956	356 067	4 493 368	4 849 435
15-Investeeringud	7 342 280	-546 621	981 471	434 850	3 551 330	4 225 800	7 777 130
45-Muud toetused	110 000	63 105	267 568	330 673	173 105	267 568	440 673
65-Finantskulud	151 289	0	0	0	151 289	0	151 289
Kulud kokku	7 603 569	-483 516	1 249 039	765 523	3 875 724	4 493 368	8 369 092

Aktsiate ostmise eelarvet on vähendatud 10 000 eurot võrra vastavalt AS Viljandi Veekeskus tegelikule rahajäägile. AS-i likvideerimine viiakse lõpule lähikuudel ja sellele järgnevalt kantakse rahajääk linnale ning linnale tuleb üle ka Vaksali 2 kinnistu.

Vara müügi eelarvesse on lisatud Linnahoolduse sõiduki müügist saadud summa.

Saadav sihtraha 1 248 039 eurot koosneb Tallinna tänava ehituseks MKM-ilt saadud toetusest ja jalgpallihalli rajamiseks ning uute investeeringute tegemiseks toetusena saadud summast, mis kasutatakse ära selle aasta tööde katteks. Järgmisesse aastasse jäävate tööde sihtraha kajastub likviidsete vahendite jäägis ja nõuete ning kohustuste saldos. Muude toetuste real kajastub sihtraha on plaanis edasi anda Viljandi Veevärk AS-ile seoses Tallinna tänava trasside ehitusega.

Tallinna tänava rekonstrueerimiseks on linn kätte saanud 980 000 eurot sihtraha, kogu ehitus on plaanis 2020. aastal. Jalgpallihalli ehituseks on linn kätte saanud 1 500 000 eurot sihtraha ning eelnõu koostamise ajal arvestame, et 2020. aastal kasutame sellest ära 165 800 eurot (ilma km-ta). Sihtrahadest 2020. aastal kasutamata jääv osa mõjutab nii likviidsete vahendite aastavahetuse jääki kui ka nõuete ja kohustuste saldot.

Riigihalduse ministri määruse „COVID-19 eriolukorras kohaliku omavalitsuse üksustele investeeringuteks, lammutamise ja remonttöödega seotud tegevusteks toetuse eraldamise ning kasutamise tingimused ja kord“ alusel eraldati Viljandi linnale 860 000 eurot. Investeeringutoetust tohib kasutada ainult uutele objektidele. Viljandi linnavalitsus esitab juunikuu volikogule ettepaneku kasutada nimetatud toetust Tallinna tn rekonstrueerimise ning jalgpallihalli rajamise omafinantseeringu katteks ja huvikooli tehnikakeskuse arenduse rahastamiseks (56 000 eurot).

Järgnevalt on kajastatud kõik 2020. aastaks kavandatud investeeringuobjektid ja nende eelarvete muudatused:

Tegevus-suund	Tegevussuuna / objekti nimetus	2020 eelarve	Mitte-sihtraha muudatused lisaEA	Sihtraha muudatused lisaEA	2020 mitte-sihtraha muudetud	2020 sihtraha muudetud	2020 muudetud alaeelarved kokku	selgitused lisaEA muudatustele
KU175	Tänavate rekonstrueerimine	200 000	0	0	200 000	0	200 000	
KU191	Tänavate investeeringud	69 000	19 109	0	79 109	9 000	88 109	Lisatööd - Vaksali 4 ees trepi ja mälestussamba aluse remontimine
KU19A	Peaväljaku ja kesklinna avaliku ruumi kaasajastamine	3 755 531	-209 346	-41 685	863 228	2 641 272	3 504 500	Peaväljaku ehituse kulude korrigeerimine pakkumuste alusel
KU233	Investeeringute reserv	100 000	-100 000	0	0	0	0	Summa tõstetud lisa- ja muudatus-tööde kulude katteks tegevus-suunale KU780 Mängupesa inv.
KU23J	Järveotsa elamukvartali arendamine	330 000	5 000	0	335 000	0	335 000	Tegelike pakkumuste järgi maksumuse korrigeerimine.
KU24M	Projekteerimine majandusametis	75 000	-75 000	0	0	0	0	Roo tn ja matkaraja projekteerimine lükkub edasi
KU24M	Projekteerimine majandusametis – Uus tn	80 000	0	0	80 000	0	80 000	
KU257	Jäätmehoolduse korraldamine	74 000	0	0	74 000	0	74 000	
KU272	Paadisildade uuendamine	9 268	0	0	931	8 337	9 268	
KU624	ERF väikelahendused HEV õpilastele	132 828	0	0	19 926	112 902	132 828	
KU65L	Leola 12a hoone remont	400 000	-200 000	-200 000	0	0	0	Rekonstrueerimine on plaanis 2021. aastal
KU780	Mängupesa õppehoone rekonstrueerimine	1 805 686	125 000	0	1 729 553	201 133	1 930 686	Mängupesa õppehoone lisa- ja muudatus-tööde katteks summa suurendamine
KU787	Koolistaadionite rekonstrueerimine	100 000	-100 000	0	0	0	0	Spordikeskusele jalgpallihalli kulude katteks eelarve ringitõstmine
KU792	Huvikooli tehnikakeskuse arendamine	0	0	56 000	0	56 000	56 000	Huvikooli tehnikakeskuse arendamine, uute investeeringute toetuse abil

Tegevus-suund	Tegevussuuna / objekti nimetus	2020 eelarve	Mitte-sihtraha muudatused lisaEA	Sihtraha muudatused lisaEA	2020 mitte-sihtraha muudetud	2020 sihtraha muudetud	2020 muudetud alaeelarved kokku	selgitused lisaEA muudatustele
KU790	Kaasava eelarve menetluse tulemusel rajatav objekt	30 000	0	0	30 000	0	30 000	
KU19T	Kõnniteede rekonstrueerimine (koolide ja lasteaedade juures)	50 000	-50 000	0	0	0	0	Eelarve ringitõstmise teistele objektidele
KU19B	Tallinna tänav 2020	0	30 141	1 001 356	30 141	1 001 356	1 031 497	Tallinna tn rekonstrueerimine Tartu-Endla tn lõigus
	Jakobsoni Kooli territooriumile korvpalliväljaku rajamine	10 000	0	0	0	10 000	10 000	
	Jalgpallihalli rajamine	0	0	165 800	0	165 800	165 800	Jalgpallihalli ehituse 2020. aasta summa km-ta
	Linnahoolduse sõidukite kap rendile võtmine	80 967	0	0	80 967	0	80 967	
	Spordikeskuse järveäärse sporditaristu uuendamine	40 000	0	0	20 000	20 000	40 000	
	Spordikooli sõiduki väljaostuks	0	8 475	0	8 475	0	8 475	Sõiduki väljaostuks
KU303	Veevärgi taristu investeeringuteks	0	63 105	267 568	63 105	267 568	330 673	Tallinna tn rekonstrueerimise sihtraha edasiandmine Veevärgile
KU307	Tänavavalgustus remont	110 000	0	0	110 000	0	110 000	
	Kokku	7 452 280	-483 516	1 249 039	3 724 435	4 493 368	8 217 803	

Finantseerimistegevuse eelarvete muudatused

Selleks, et vähenenud põhitegevuse tulemi tõttu finantseerida investeeringuid, on vajalik planeerida laenu võtmine kuni 2 411 689 eurot. Võrreldes algses eelarves planeerituga on see 561 689 eurot suurem summa.

Laenusummat korrigeeritakse sügisese II lisaeelarvega ning seda mõjutavad nii riigipoolsed võimalikud täiendavad toetused kui ka muud tulubaasi muudatused, investeeringute tegelikud maksumused ja põhitegevuse kulude summa.

Eelarverida	2020 eelarve	Mittesihtraha muudatused lisaEA	2020 muudetud eelarve
Investeeringislaenu võtmine	1 850 000	561 689	2 411 689
Viljandi Linnahoolduse sõiduki kap-rent	71 667	0	71 667
Laenude ja rentide võtmine kokku	1 921 667	561 689	2 483 356
Laenude tagasimaksmine	1 160 907	0	1 160 907
Liisingute tagasimaksmine:			
SAKALA KESKUS - Kultuuritöö	2 851	0	2 851
Viljandi Kesklinna Kool	2 161	-89	2 072
Viljandi Linnahooldus	52 526	0	52 526
Viljandi Paalalinna Kool	4 616	0	4 616
Viljandi Päevakeskus	5 579	0	5 579
Viljandi Spordikeskus	59 408	0	59 408
Linnavalitsus	3 914	0	3 914
Kohustuste tagasimaksmine kokku	1 291 962	-89	1 291 873

Aastavahetuse jääk ja nõuete ning kohustuste saldo muutus

2019. aasta lõpus oli linnal likviidsete vahendite jääk 1 872 151 eurot ja sellest oli alguses eelarves planeeritud investeeringute katteks ära kasutada 1 614 186 eurot, ülejäänud summa oleks jäänud likviidsete vahendite jääki (257 965 eurot).

Lisaeelarvega planeeritud investeeringutoetuste kasutamise järgselt jääks linnal aastavahetuseks kasutamata 1 334 200 eurot saadud sihtraha jalgpallihalli ehitamiseks ja 450 017 eurot saadud sihtraha uute investeeringute tegemiseks, kokku 1 784 217 eurot. Selle summa võrra ongi likviidsete vahendite jäägi prognoosi suurendatud. Lisaeelarve järgselt oleks linna prognoos 2020/2021 aastavahetuse rahajäägi osas 2 042 182 eurot ja muutus võrreldes eelmise aastavahetuse jäägiga 170 031 eurot.

Samas pole rahajäägile lisanduv 1 784 217 eurot vabaks kasutamiseks, vaid selles sisalduvad sihtrahad jäävad linna bilansis üles ettemaksetena, mis peavad samas kajastuma nõuete ja kohustuste saldost. Seega on korrigeeritud ka linnaeelarve nõuete ja kohustuste saldost nii, et selles sisalduks aastavahetusel 1 784 217 eurot. Nõuete ja kohustuste saldost kuuluvad aastavahetusel kõik linnale tasumata arved ja linna poolt tasumata arved, tehtud ja saadud ettemaksed, kuid nende aastavahetuse täpset seisut on väga raske ette näha. KOVIDel on lubatud nõuete ja kohustuste saldost ka üldse mitte eelarvestada või kui on olulised teadaolevad summad, siis võib saldost kajastada ainult neid.

Netovõlakoorumus

Linna võlakohustused on 2019. aasta tegelike andmete ja 2020. aasta muudatuste tulemusena 18 102 372 eurot. Netovõlakoorumuse arvutamisel võetakse arvesse ka aastavahetuse rahajääki, mille võrra võlakohustuste summat vähendatakse. **Lisaeelarvega muudetud põhitegevuse tulude summast (26 433 204 eurot) moodustavad võlakohustused miinus rahajääk 60,76%.**

Riik lubab aastatel 2020 ja 2021 KOVidele suuremat lubatud netovõlakoorumuse määra, senise 60% asemel 80%. Viljandi linnal oleks uue maksimummäärani võimalik laenata veel 3 044 191 eurot, kuid kuna määra tõstmise on ajutine, ei oleks 2022. aastal 60%ni tagasi jõudmine lihtne, kui praegu võlakoorumus 80 protsendini viia. 2020. a II poolaastal on plaanis linna eelarvestrateegia üle vaadata ning selle käigus planeeritakse muuhulgas ringi ka tulevaste aastate kohustused ja muud eelarveosad.

Eelarvemaht

2020. a eelarve kinnitati eelarvemahuga (tulude kogusumma) 35 053 921 eurot, I lisaeelarvega väheneb see -1 457 957 euro võrra ja moodustab 33 595 964 eurot.

Linnavolikogu kinnitatavas struktuuris on eelarvemuudatused ja eelarve kogusummad toodud järgnevas tabelis:

	Kirje nimetus	2020 eelarve OV-ga	2020 eelarve omavaheliste tehinguteta	Reservfondi muuda-tused	Mittesihttraha muudatused lisaEA	sh omavahe-liste muuda-tused lisaEA	Sihttraha muudatused lisaEA	Muudatused OV-ta =LISA-EELARVE KOKKU	Muudatused kokku OV-ga lisaEA	2020 muudetud eelarve OV-ga	2020 muudetud eelarve omavaheliste tehinguteta
	PÕHITEGEVUSE TULUD KOKKU	28 241 482	27 913 589	0	-1 922 201	-41 594	400 222	-1 480 385	-1 521 979	26 719 503	26 433 204
	30 Maksutulud	15 381 100	15 381 100	0	-1 521 510	0	0	-1 521 510	-1 521 510	13 859 590	13 859 590
	32 Tulud kaupade ja teenuste müügist	3 530 764	3 202 871	0	-317 096	-41 594	0	-275 502	-317 096	3 213 668	2 927 369
	3500, 352 Toetused tegevuskuludeks	9 317 618	9 317 618	0	-86 154	0	400 222	314 068	314 068	9 631 686	9 631 686
	3825, 388 Muud tegevustulud	12 000	12 000	0	2 559	0	0	2 559	2 559	14 559	14 559
	PÕHITEGEVUSE KULUD KOKKU	26 976 218	26 648 325	0	-1 370 925	-41 594	400 222	-929 109	-970 703	26 005 515	25 719 216
	sh antavad toetused	1 889 703	1 889 703	0	-37 084	0	5 726	-31 358	-31 358	1 858 345	1 858 345
	sh muud tegevuskulud	25 086 515	24 758 622	0	-1 333 841	-41 594	394 496	-897 751	-939 345	24 147 170	23 860 871
	01 Üldised valitsussektori teenused	2 604 511	2 604 511	-24 583	-9 498	0	4 021	-5 477	-5 477	2 574 451	2 574 451
	40, 41, 4500, 452 Antavad toetused	75 070	75 070	0	-2 905	0	0	-2 905	-2 905	72 165	72 165
	50,55,60 Muud tegevuskulud	2 529 441	2 529 441	-24 583	-6 593	0	4 021	-2 572	-2 572	2 502 286	2 502 286

	Kirje nimetus	2020 eelarve OV-ga	2020 eelarve omavaheliste tehinguteta	Reservfondi muuda-tused	Mittesihtraha muudatused IisaEA	sh omavahe- liste muuda- tused IisaEA	Sihtraha muudatused IisaEA	Muudatused OV-ta =LISA- EELARVE KOKKU	Muudatused kokku OV-ga IisaEA	2020 muudetud eelarve OV-ga	2020 muudetud eelarve omavaheliste tehinguteta
03	Avalik kord ja julgeolek	7 790	7 790	0	0	0	0	0	0	7 790	7 790
40, 41, 4500, 452	Antavad toetused	6 000	6 000	0	0	0	0	0	0	6 000	6 000
50,55,60	Muud tegevuskulud	1 790	1 790	0	0	0	0	0	0	1 790	1 790
04	Majandus	1 053 901	1 053 901	0	-236 893	0	21 389	-215 504	-215 504	838 397	838 397
40, 41, 4500, 452	Antavad toetused	26 960	26 960	0	-10 000	0	0	-10 000	-10 000	16 960	16 960
50,55,60	Muud tegevuskulud	1 026 941	1 026 941	0	-226 893	0	21 389	-205 504	-205 504	821 437	821 437
05	Keskonnakaitse	1 543 648	1 543 148	0	-387 313	0	309 345	-77 968	-77 968	1 465 680	1 465 180
50,55,60	Muud tegevuskulud	1 543 648	1 543 148	0	-387 313	0	309 345	-77 968	-77 968	1 465 680	1 465 180
06	Elamu- ja kommunaalmajandus	462 759	462 759	0	-10 005	0	0	-10 005	-10 005	452 754	452 754
40, 41, 4500, 452	Antavad toetused	25 600	25 600	0	0	0	0	0	0	25 600	25 600
50,55,60	Muud tegevuskulud	437 159	437 159	0	-10 005	0	0	-10 005	-10 005	427 154	427 154
08	Vabaalg, kultuur ja religioon	3 787 523	3 629 456	1 388	-341 421	-29 264	22 229	-289 928	-319 192	3 469 719	3 340 916
40, 41, 4500, 452	Antavad toetused	542 097	542 097	0	-29 797	0	7 667	-22 130	-22 130	519 967	519 967
50,55,60	Muud tegevuskulud	3 245 426	3 087 359	1 388	-311 624	-29 264	14 562	-267 798	-297 062	2 949 752	2 820 949
09	Haridus	14 982 337	14 919 717	23 079	-376 193	-12 330	-10 369	-374 232	-386 562	14 618 854	14 568 564
40, 41, 4500, 452	Antavad toetused	81 172	81 172	0	-4 500	0	0	-4 500	-4 500	76 672	76 672
50,55,60	Muud tegevuskulud	14 901 165	14 838 545	23 079	-371 693	-12 330	-10 369	-369 732	-382 062	14 542 182	14 491 892
10	Sotsiaalne kaitse	2 533 749	2 427 043	116	-9 602	0	53 607	44 005	44 005	2 577 870	2 471 164
40, 41, 4500, 452	Antavad toetused	1 132 804	1 132 804	0	10 118	0	-1 941	8 177	8 177	1 140 981	1 140 981
50,55,60	Muud tegevuskulud	1 400 945	1 294 239	116	-19 720	0	55 548	35 828	35 828	1 436 889	1 330 183
	PÕHITEGEVUSE TULEM	1 265 264	1 265 264	0	-551 276	0	0	-551 276	-551 276	713 988	713 988
	INVESTEERIMISTEGEVUS KOKKU	-3 999 090	-3 999 090	0	479 433	0	0	479 433	479 433	-3 519 657	-3 519 657
381	Põhivara müük	100 000	100 000	0	5 917	0	0	5 917	5 917	105 917	105 917
15	Põhivara soetus	-7 342 280	-7 342 280	0	546 621	0	-981 471	-434 850	-434 850	-7 777 130	-7 777 130
3502	Põhivara soetuseks saadav sihtfin	3 244 329	3 244 329	0	0	0	1 249 039	1 249 039	1 249 039	4 493 368	4 493 368
4502	Põhivara soetuseks antav sihtfin	-110 000	-110 000	0	-63 105	0	-267 568	-330 673	-330 673	-440 673	-440 673
1502	Osaluste müük	260 000	260 000	0	-10 000	0	0	-10 000	-10 000	250 000	250 000
655	Finantstulud	150	150	0	0	0	0	0	0	150	150
650	Finantskulud	-151 289	-151 289	0	0	0	0	0	0	-151 289	-151 289
	EELARVE TULEM	-2 733 826	-2 733 826	0	-71 843	0	0	-71 843	-71 843	-2 805 669	-2 805 669

	Kirje nimetus	2020 eelarve OV-ga	2020 eelarve omavaheliste tehinguteta	Reservifondi muuda-tused	Mittesihtraha muudatused IisaEA	sh omavahe- liste muuda- tused IisaEA	Sihtraha muudatused IisaEA	Muudatused OV-ta =LISA- EELARVE KOKKU	Muudatused kokku OV-ga IisaEA	2020 muudetud eelarve OV-ga	2020 muudetud eelarve omavaheliste tehinguteta
	FINANTSEERIMISTEGEVUS	629 705	629 705	0	561 778	0	0	561 778	561 778	1 191 483	1 191 483
2585	Kohustuste võtmine	1 921 667	1 921 667	0	561 689	0	0	561 689	561 689	2 483 356	2 483 356
2586	Kohustuste tasumine	-1 291 962	-1 291 962	0	89	0	0	89	89	-1 291 873	-1 291 873
	1001 LIKVIIDSETE VARADE MUUTUS	1 614 186	-1 614 186	0	1 784 217	0	0	1 784 217	1 784 217	170 031	170 031
	Nõuete ja kohustuste saldo muutus	489 935	489 935	0	1 294 282	0	0	1 294 282	1 294 282	1 784 217	1 784 217
	Eelarve tulude maht kokku	32 153 442	35 053 921	0	-3 148 812	-41 594	1 649 261	-1 457 957	-1 499 551	33 882 263	33 595 964
Netovõlakoorumus (arvestuslik 2020. aasta lõpus, tegelik selgub alles 2021. aasta I kvartalis; võlakohustused-rahajääk / põhitegevuse tulemiga)										60,76%	
Vaba netovõlakoorumus (kui lubatud 80% põhitegevuse tuludest, arvestuslik 2020. aasta lõpus, tegelik selgub alles 2021. aasta I kvartalis)										3 044 191	

(allkirjastatud digitaalselt)
Marika Aaso
rahandusameti juhataja

Eelarve eest vastutaja		Eelarve osakonna kood	Tulude või kulude grupp	Valdkonna tunnus	Tegevusala	Tegevusala	Tegevussuund	Tegevus-suuna nimetus	Subjekt KVHA nr	Subjekt KVHA nimetus	Kontogrupp	Kulu või tulu liik	Tulu või kulu liigi nimetus	2020 eelarve OV-ga - alaeelarved 10.02.20	Mitmesuhteline muudatused lisaeA	sh omavaheliste muudatused lisaeA	Suhteline muudatused lisaeA	2020 muudetud alaeelarved kokku	selgitused lisaeelarve muudatuste
Haridus- ja kultuuriameti juhataja		L1150	Põhitegevuse kuld	09	09212	KU555		Koolituskulud hälviklastele			55	5524	õppevahendite ja kolmandate isikute koolit	19 000	0	0	0	19 000	
Haridus- ja kultuuriameti juhataja		L1150	Põhitegevuse kuld	09	09212	KU557		Kooliteenus eest tasumine			55	5524	õppevahendite ja kolmandate isikute koolit	165 220	0	0	0	165 220	
Haridus- ja kultuuriameti juhataja		L1150	Põhitegevuse kuld	09	09212	KU55E		Kooliteenus erakoolides			55	5524	õppevahendite ja kolmandate isikute koolit	25 000	0	0	0	25 000	
Haridus- ja kultuuriameti juhataja		L1150	Põhitegevuse kuld	09	09300	KU563		Linna stipendium kutseõppeks			41	4134	õppetootused	2 000	0	0	0	2 000	
Haridus- ja kultuuriameti juhataja		L1150	Põhitegevuse kuld	09	09400	KU564		Linna stipendium kõrgkoolis õppimiseks			41	4134	õppetootused	10 000	0	0	0	10 000	
Haridus- ja kultuuriameti juhataja		L1150	Põhitegevuse kuld	09	09510	KU415		Muusikakooliteenus teistelt KOVIDelt			55	5525	kommunikatsiooni-, kultuuri- ja vaba aja s	6 000	0	0	0	6 000	
Haridus- ja kultuuriameti juhataja		L1150	Põhitegevuse kuld	09	09510	KU416		Huvikooliteenus teistelt KOVIDelt			55	5525	kommunikatsiooni-, kultuuri- ja vaba aja s	2 000	0	0	0	2 000	
Haridus- ja kultuuriameti juhataja		L1150	Põhitegevuse kuld	09	09510	KU42R		Riigi poolt toetatav huvitegevus			55	5525	kommunikatsiooni-, kultuuri- ja vaba aja s	87 725	0	0	-869	86 856	Toetusfondi eraldis on algselt planeeritud väiksem
Haridus- ja kultuuriameti juhataja		L1150	Põhitegevuse kuld	09	09601	KU558		Õpilaste toitlustamine põhikoolis			55	5521	toiduained ja toitlustusteused	3 947	0	0	0	3 947	
Haridus- ja kultuuriameti juhataja		L1150	Põhitegevuse kuld	09	09602	KU566		Haridusasutuste oomaja, õpilaskodu			55	551190	muud majandamiskulud	5 000	-2 000	0	0	3 000	Eelarve vähendamine kulude kokkuhoiu arvelt
Haridus- ja kultuuriameti juhataja		L1150	Põhitegevuse kuld	09	09609	KU552		Parimate õpilaste tunnustamine			55	5524	õppevahendite ja kolmandate isikute koolit	2 700	0	0	0	2 700	
Haridus- ja kultuuriameti juhataja		L1150	Põhitegevuse kuld	09	09609	KU553		Aasta Õpetaja			41	4139	preemiad, autasud, väljamaksed füüsilistele	5 000	0	0	0	5 000	
Haridus- ja kultuuriameti juhataja		L1150	Põhitegevuse kuld	09	09609	KU584		Maramaa olümpiaad			50	5005	töövõtlepingu alusel füüsilistele isikutele r	294	0	0	0	294	
Haridus- ja kultuuriameti juhataja		L1150	Põhitegevuse kuld	09	09609	KU584		Maramaa olümpiaad			50	5063	sotsiaalmaks töötasudelt ja toetustelt	97	0	0	0	97	
Haridus- ja kultuuriameti juhataja		L1150	Põhitegevuse kuld	09	09609	KU584		Maramaa olümpiaad			50	5064	töötuskindlustusmaks	2	0	0	0	2	
Haridus- ja kultuuriameti juhataja		L1150	Põhitegevuse kuld	09	09609	KU584		Maramaa olümpiaad			55	5524	õppevahendite ja kolmandate isikute koolit	1 300	0	0	0	1 300	
Haridus- ja kultuuriameti juhataja		L1150	Põhitegevuse kuld	09	09609	KU609		Õpetajate päev			55	5524	õppevahendite ja kolmandate isikute koolit	800	0	0	0	800	
Haridus- ja kultuuriameti juhataja		L1150	Põhitegevuse kuld	09	09609	KU610		Projekt koordineerimine			55	5524	õppevahendite ja kolmandate isikute koolit	3 500	-1 500	0	0	2 000	Eelarve vähendamine kulude kokkuhoiu arvelt
Haridus- ja kultuuriameti juhataja		L1150	Põhitegevuse kuld	09	09609	KU614		Muud hariduskulud			55	5524	õppevahendite ja kolmandate isikute koolit	19 000	-5 000	0	0	14 000	Eelarve vähendamine kulude kokkuhoiu arvelt
Haridus- ja kultuuriameti juhataja		L1150	Põhitegevuse kuld	09	09609	KU621		Haridusvaldkonna projektitoetused			45	45008	muudele residentidele	6 500	-1 500	0	0	5 000	Eelarve vähendamine kulude kokkuhoiu arvelt
Haridus- ja kultuuriameti juhataja		L1150	Põhitegevuse kuld	09	09609	KU622		Haridusvaldkonna tegevustoetused			45	45008	muudele residentidele	10 500	0	0	0	10 500	
Haridus- ja kultuuriameti juhataja		L1150	Põhitegevuse kuld	09	09800	KU618		Õpilastipendium			41	4134	õppetootused	1 600	0	0	0	1 600	
Haridus- ja kultuuriameti juhataja		L1150	Põhitegevuse kuld	09	09800	KU625		Hariduse reserv			55	5524	õppevahendite ja kolmandate isikute koolit	82 254	-36 163	0	0	46 091	Eelarve vähendamine -28 000€, Kaare Kooli eelarvesse, HEV kulude täpsustamine -8 163 €
Haridus- ja kultuuriameti juhataja		L1150	Põhitegevuse kuld	10	10402	KU741		Õppekulude toetus Haridusametilt			55	5526	sotsiaalteenused	71 606	0	0	0	71 606	
Haridus- ja kultuuriameti juhataja		L1150	Põhitegevuse kuld Kokku										1 599 205	-183 806	0	0	-25 039	1 390 360	
Haridus- ja kultuuriameti juhataja		L1150	Põhitegevuse tulud	09	09110	TU202		Riigitoetus lõige 2			35	35201	Toetusfond lõige 2	336 908	0	0	-24 168	312 740	Toetusfondi tegelik eraldis väiksem algselt eelarvestatust
Haridus- ja kultuuriameti juhataja		L1150	Põhitegevuse tulud	09	09212	TU206		Haridusministeeriumilt tegevuskuludeks			35	350000	riigilt ja riigiasutustelt	39 000	0	0	0	39 000	
Haridus- ja kultuuriameti juhataja		L1150	Põhitegevuse tulud	09	09510	TU202		Riigitoetus lõige 2			35	35201	Toetusfond lõige 2	61 081	0	0	-869	60 212	Toetusfondi tegelik eraldis väiksem algselt eelarvestatust
Haridus- ja kultuuriameti juhataja		L1150	Põhitegevuse tulud	09	09800	TU202		Riigitoetus lõige 2			35	35201	Toetusfond lõige 2	5 298 011	0	0	0	5 298 011	
Haridus- ja kultuuriameti juhataja		L1150	Põhitegevuse tulud	Tulud	Tulud	TU019		Lasteaiaaenus teistelt KOVIDelt			32	32207	Lasteaiaaenus teistelt OV-le	92 070	0	0	0	92 070	
Haridus- ja kultuuriameti juhataja		L1150	Põhitegevuse tulud	Tulud	Tulud	TU020		Haridusteenus teistelt KOVIDelt			32	32208	Koolitusteenus teistelt OV-le	535 059	0	0	0	535 059	
Haridus- ja kultuuriameti juhataja		L1150	Põhitegevuse tulud	Tulud	Tulud	TU064		Kunstikooli teenus teistelt KOVIDelt			32	32208	Koolitusteenus teistelt OV-le	24 232	0	0	0	24 232	
Haridus- ja kultuuriameti juhataja		L1150	Põhitegevuse tulud	Tulud	Tulud	TU070		Muusikakooli teenus teistelt KOVIDelt			32	32208	Koolitusteenus teistelt OV-le	137 280	0	0	0	137 280	
Haridus- ja kultuuriameti juhataja		L1150	Põhitegevuse tulud	Tulud	Tulud	TU079		Huvikooli teenus teistelt KOVIDelt			32	32208	Koolitusteenus teistelt OV-le	49 686	0	0	0	49 686	
Haridus- ja kultuuriameti juhataja		L1150	Põhitegevuse tulud	Tulud	Tulud	TU080		Sportikooli teenus teistelt KOVIDelt			32	32226	Sportikooli teenus teistelt OV-le	187 200	0	0	0	187 200	
Haridus- ja kultuuriameti juhataja		L1150	Põhitegevuse tulud Kokku										6 760 527	0	0	-25 037	6 735 490		
Infotehnoloogia arenduspetsialist		L1160	Põhitegevuse kuld	01	01112	KU113		Arvutite rent ja majutus			55	5514	info- ja kommunikatsioonitehnoloogia kuld	18 000	0	0	0	18 000	
Infotehnoloogia arenduspetsialist		L1160	Põhitegevuse kuld	01	01112	KU114		Printerite kulumaterjal			55	5514	info- ja kommunikatsioonitehnoloogia kuld	800	0	0	0	800	
Infotehnoloogia arenduspetsialist		L1160	Põhitegevuse kuld	01	01112	KU115		Riistvara hooldus			55	5514	info- ja kommunikatsioonitehnoloogia kuld	1 800	0	0	0	1 800	
Infotehnoloogia arenduspetsialist		L1160	Põhitegevuse kuld	01	01112	KU116		Riistvara soetus			55	5514	info- ja kommunikatsioonitehnoloogia kuld	4 000	0	0	0	4 000	
Infotehnoloogia arenduspetsialist		L1160	Põhitegevuse kuld	01	01112	KU117		Tarkvara soetus			55	5514	info- ja kommunikatsioonitehnoloogia kuld	1 877	0	0	0	1 877	
Infotehnoloogia arenduspetsialist		L1160	Põhitegevuse kuld	01	01112	KU118		IT halduslepingud			55	5514	info- ja kommunikatsioonitehnoloogia kuld	20 200	0	0	0	20 200	
Infotehnoloogia arenduspetsialist		L1160	Põhitegevuse kuld	01	01112	KU119		IT andmeside			55	5514	info- ja kommunikatsioonitehnoloogia kuld	2 876	0	0	0	2 876	
Infotehnoloogia arenduspetsialist		L1160	Põhitegevuse kuld	01	01112	KU120		IT muud kulud			55	5514	info- ja kommunikatsioonitehnoloogia kuld	420	0	0	0	420	
Infotehnoloogia arenduspetsialist		L1160	Põhitegevuse kuld	05	05101	KU548		Hallatavate asutuste IT arendus			55	5514	info- ja kommunikatsioonitehnoloogia kuld	1 210	0	0	0	1 210	
Infotehnoloogia arenduspetsialist		L1160	Põhitegevuse kuld	08	08102	KU548		Hallatavate asutuste IT arendus			55	5514	info- ja kommunikatsioonitehnoloogia kuld	4 500	0	0	0	4 500	
Infotehnoloogia arenduspetsialist		L1160	Põhitegevuse kuld	08	08201	KU548		Hallatavate asutuste IT arendus			55	5514	info- ja kommunikatsioonitehnoloogia kuld	10 500	0	0	0	10 500	
Infotehnoloogia arenduspetsialist		L1160	Põhitegevuse kuld	08	08202	KU548		Hallatavate asutuste IT arendus			55	5514	info- ja kommunikatsioonitehnoloogia kuld	4 150	0	0	0	4 150	
Infotehnoloogia arenduspetsialist		L1160	Põhitegevuse kuld	08	08234	KU548		Hallatavate asutuste IT arendus			55	5514	info- ja kommunikatsioonitehnoloogia kuld	300	0	0	0	300	
Infotehnoloogia arenduspetsialist		L1160	Põhitegevuse kuld	09	09110	KU548		Hallatavate asutuste IT arendus			55	5514	info- ja kommunikatsioonitehnoloogia kuld	25 000	0	0	0	25 000	
Infotehnoloogia arenduspetsialist		L1160	Põhitegevuse kuld	09	09212	KU548		Hallatavate asutuste IT arendus			55	5514	info- ja kommunikatsioonitehnoloogia kuld	151 330	0	0	0	151 330	
Infotehnoloogia arenduspetsialist		L1160	Põhitegevuse kuld	09	09212	KU549		Hallatavate asutuste IT hooldus			55	5514	info- ja kommunikatsioonitehnoloogia kuld	1 400	0	0	0	1 400	
Infotehnoloogia arenduspetsialist		L1160	Põhitegevuse kuld	09	09510	KU548		Hallatavate asutuste IT arendus			55	5514	info- ja kommunikatsioonitehnoloogia kuld	12 150	0	0	0	12 150	
Infotehnoloogia arenduspetsialist		L1160	Põhitegevuse kuld	09	09609	KU549		Hallatavate asutuste IT hooldus			55	5514	info- ja kommunikatsioonitehnoloogia kuld	2 400	0	0	0	2 400	
Infotehnoloogia arenduspetsialist		L1160	Põhitegevuse kuld	10	10200	KU548		Hallatavate asutuste IT arendus			55	5514	info- ja kommunikatsioonitehnoloogia kuld	1 110	0	0	0	1 110	
Infotehnoloogia arenduspetsialist		L1160	Põhitegevuse kuld Kokku										264 023	0	0	0	264 023		
Infotehnoloogia arenduspetsialist		L1160	Põhitegevuse tulud	Tulud	Tulud	TUITD		Põhikoolide digitaalsuut uundamine			35	350003	valitsussektorisse kuuluvaltelt sihtasutustelt	20 030	0	0	0	20 030	
Infotehnoloogia arenduspetsialist		L1160	Põhitegevuse tulud Kokku										20 030	0	0	0	20 030		
Infotehnoloogia teenistuse juht		L1160	Põhitegevuse kuld	01	01112	RE012		Muud majanduskulud			55	5514	info- ja kommunikatsioonitehnoloogia kuld	0	0	0	0	5 157	
Infotehnoloogia teenistuse juht		L1160	Põhitegevuse kuld	08	08102	RE012		Muud majanduskulud			55	5514	info- ja kommunikatsioonitehnoloogia kuld	0	0	0	0	80	
Infotehnoloogia teenistuse juht		L1160	Põhitegevuse kuld	08	08201	RE012		Muud majanduskulud			55	5514	info- ja kommunikatsioonitehnoloogia kuld	0	0	0	0	946	
Infotehnoloogia teenistuse juht		L1160	Põhitegevuse kuld	08	08202	RE012		Muud majanduskulud			55	5514	info- ja kommunikatsioonitehnoloogia kuld						

Eelarve eest vastutaja	Eelarve osakonna kood	Tulude või kulude grupp	Valdkonna tunnus	Tegevusala	Tegevusnumbr	Tegevus-suuna nimetus	Subjekt KVHA nr	Subjekt KVHA nimetus	Kontogrupp	Kulu või tulu liik	Tulu või kulu liigi nimetus	2020 eelarve OV-ga - alaeelarved 10.02.20	Mittehõbraha muudatused lisaeA	sh omavaheliste muudatused lisaeA	Sihtraha muudatused lisaeA	2020 muudetud alaeelarved kokku	selgitused lisaeelarve muudatustele
Kinnisvara haldusameti heakorrajuh	L1195	Põhitegevuse kuld	05	05100	KU254	Avalikud WC'd	9322	KVHA Väike	55	55112	kulud elektrile	1 906	-95	0	0	1 811	Tarbijate teenuste eelarve vähendamine
Kinnisvara haldusameti heakorrajuh	L1195	Põhitegevuse kuld	05	05100	KU254	Avalikud WC'd	9322	KVHA Väike	55	55113	kulud veele ja kanalisatsioonile	345	-17	0	0	328	Tarbijate teenuste eelarve vähendamine
Kinnisvara haldusameti heakorrajuh	L1195	Põhitegevuse kuld	05	05100	KU254	Avalikud WC'd	9322	KVHA Väike	55	55114	kulud korrashoiule	591	0	0	0	591	
Kinnisvara haldusameti heakorrajuh	L1195	Põhitegevuse kuld	05	05100	KU254	Avalikud WC'd	9322	KVHA Väike	55	551143	koristusteenus	4 600	-60	0	0	4 540	Teenuse eelarve vähendamine, sise- ja väliskoristus, porivaibad
Kinnisvara haldusameti heakorrajuh	L1195	Põhitegevuse kuld	05	05100	KU254	Avalikud WC'd	9322	KVHA Väike	55	551146	tehnohooldus	1 000	0	0	0	1 000	
Kinnisvara haldusameti heakorrajuh	L1195	Põhitegevuse kuld	05	05100	KU254	Avalikud WC'd	9322	KVHA Väike	55	55115	kulud valvele	467	0	0	0	467	
Kinnisvara haldusameti heakorrajuh	L1195	Põhitegevuse kuld	05	05100	KU254	Avalikud WC'd	9322	KVHA Väike	55	55117	kindlustusmaksed	10	0	0	0	10	
Kinnisvara haldusameti heakorrajuh	L1195	Põhitegevuse kuld	05	05100	KU254	Avalikud WC'd	9332	KVHA Vabab	55	55111	kulud küttele	762	-38	0	0	724	Tarbijate teenuste eelarve vähendamine
Kinnisvara haldusameti heakorrajuh	L1195	Põhitegevuse kuld	05	05100	KU254	Avalikud WC'd	9332	KVHA Vabab	55	55112	kulud elektrile	599	-30	0	0	569	Tarbijate teenuste eelarve vähendamine
Kinnisvara haldusameti heakorrajuh	L1195	Põhitegevuse kuld	05	05100	KU254	Avalikud WC'd	9332	KVHA Vabab	55	55113	kulud veele ja kanalisatsioonile	457	-23	0	0	434	Tarbijate teenuste eelarve vähendamine
Kinnisvara haldusameti heakorrajuh	L1195	Põhitegevuse kuld	05	05100	KU254	Avalikud WC'd	9332	KVHA Vabab	55	551143	koristusteenus	7 000	-91	0	0	6 909	Teenuse eelarve vähendamine, sise- ja väliskoristus, porivaibad
Kinnisvara haldusameti heakorrajuh	L1195	Põhitegevuse kuld	05	05100	KU254	Avalikud WC'd	9332	KVHA Vabab	55	551146	tehnohooldus	1 500	0	0	0	1 500	
Kinnisvara haldusameti heakorrajuh	L1195	Põhitegevuse kuld	05	05100	KU254	Avalikud WC'd	9332	KVHA Vabab	55	55115	kulud valvele	316	0	0	0	316	
Kinnisvara haldusameti heakorrajuh	L1195	Põhitegevuse kuld	05	05100	KU254	Avalikud WC'd	9332	KVHA Vabab	55	551180	üüri- ja rendimaksed	1 008	0	0	0	1 008	
Kinnisvara haldusameti heakorrajuh	L1195	Põhitegevuse kuld	05	05100	KU254	Avalikud WC'd	9644	KVHA Viljan	55	551143	koristusteenus	3 200	-42	0	0	3 158	Teenuse eelarve vähendamine, sise- ja väliskoristus, porivaibad
Kinnisvara haldusameti heakorrajuh	L1195	Põhitegevuse kuld	05	05100	KU254	Avalikud WC'd	9644	KVHA Viljan	55	551146	tehnohooldus	300	0	0	0	300	
Kinnisvara haldusameti heakorrajuh	L1195	Põhitegevuse kuld Kokku										24 061	-396	0	0	23 665	
Kinnisvara haldusameti juhataja	L1195	Investeeringutegevuse k	09	09510	KU792	Huvikooli tehnikakeskuse arendamine			15	1551	Hooned ja rajatised	0	0	0	56 000	56 000	Huvikooli tehnikakeskuse arendamine, uute investeeringute toetus abil
Kinnisvara haldusameti juhataja	L1195	Investeeringutegevuse kuld Kokku										0	0	0	56 000	56 000	
Kinnisvara haldusameti juhataja	L1195	Investeeringutegevuse t	Tulud	Tulud	TU239	Uute investeeringute toetus			35	350200	Laekumised investeeringuteks	0	0	0	56 000	56 000	Huvikooli tehnikakeskuse arendamiseks uute investeeringute toetus
Kinnisvara haldusameti juhataja	L1195	Investeeringutegevuse tulud Kokku										0	0	0	56 000	56 000	
Kinnisvara haldusameti juhataja	L1195	Põhitegevuse kuld	01	01112	KU083	Linna küttekulu	9609	KVHA Laido	55	55111	kulud küttele	9 200	-460	0	0	8 740	Tarbijate teenuste eelarve vähendamine
Kinnisvara haldusameti juhataja	L1195	Põhitegevuse kuld	01	01112	KU083	Linna küttekulu	9611	KVHA Linnu	55	55111	kulud küttele	7 636	-382	0	0	7 254	Tarbijate teenuste eelarve vähendamine
Kinnisvara haldusameti juhataja	L1195	Põhitegevuse kuld	01	01112	KU084	Linna elektrikulu	9609	KVHA Laido	55	55112	kulud elektrile	5 620	-281	0	0	5 339	Tarbijate teenuste eelarve vähendamine
Kinnisvara haldusameti juhataja	L1195	Põhitegevuse kuld	01	01112	KU084	Linna elektrikulu	9611	KVHA Linnu	55	55112	kulud elektrile	3 169	-158	0	0	3 011	Tarbijate teenuste eelarve vähendamine
Kinnisvara haldusameti juhataja	L1195	Põhitegevuse kuld	01	01112	KU085	Linna vee ja kanali kulu	9609	KVHA Laido	55	55113	kulud veele ja kanalisatsioonile	497	-25	0	0	472	Tarbijate teenuste eelarve vähendamine
Kinnisvara haldusameti juhataja	L1195	Põhitegevuse kuld	01	01112	KU085	Linna vee ja kanali kulu	9611	KVHA Linnu	55	55113	kulud veele ja kanalisatsioonile	352	-18	0	0	334	Tarbijate teenuste eelarve vähendamine
Kinnisvara haldusameti juhataja	L1195	Põhitegevuse kuld	01	01112	KU086	Linna ruumide ja territooriumi kc	9609	KVHA Laido	55	551140	kulud korrashoiule	4 776	0	0	0	4 776	
Kinnisvara haldusameti juhataja	L1195	Põhitegevuse kuld	01	01112	KU086	Linna ruumide ja territooriumi kc	9609	KVHA Laido	55	551143	koristusteenus	16 825	-219	0	0	16 606	Teenuse eelarve vähendamine, sise- ja väliskoristus, porivaibad
Kinnisvara haldusameti juhataja	L1195	Põhitegevuse kuld	01	01112	KU086	Linna ruumide ja territooriumi kc	9609	KVHA Laido	55	551146	tehnohooldus	10 000	0	0	0	10 000	
Kinnisvara haldusameti juhataja	L1195	Põhitegevuse kuld	01	01112	KU086	Linna ruumide ja territooriumi kc	9609	KVHA Laido	55	55117	kindlustusmaksed	150	0	0	0	150	
Kinnisvara haldusameti juhataja	L1195	Põhitegevuse kuld	01	01112	KU086	Linna ruumide ja territooriumi kc	9611	KVHA Linnu	55	551140	kulud korrashoiule	2 782	0	0	0	2 782	
Kinnisvara haldusameti juhataja	L1195	Põhitegevuse kuld	01	01112	KU086	Linna ruumide ja territooriumi kc	9611	KVHA Linnu	55	551143	koristusteenus	12 340	-160	0	0	12 180	Teenuse eelarve vähendamine, sise- ja väliskoristus, porivaibad
Kinnisvara haldusameti juhataja	L1195	Põhitegevuse kuld	01	01112	KU086	Linna ruumide ja territooriumi kc	9611	KVHA Linnu	55	551146	tehnohooldus	11 000	0	0	0	11 000	
Kinnisvara haldusameti juhataja	L1195	Põhitegevuse kuld	01	01112	KU087	Linna valvekulu	9609	KVHA Laido	55	55115	kulud valvele	1 409	0	0	0	1 409	
Kinnisvara haldusameti juhataja	L1195	Põhitegevuse kuld	01	01112	KU087	Linna valvekulu	9611	KVHA Linnu	55	55115	kulud valvele	388	0	0	0	388	
Kinnisvara haldusameti juhataja	L1195	Põhitegevuse kuld	01	01112	KU08K	Linnavalituse hoonete muud maj	9611	KVHA Linnu	55	55117	kindlustusmaksed	150	0	0	0	150	
Kinnisvara haldusameti juhataja	L1195	Põhitegevuse kuld	01	01112	KU08K	Linnavalituse hoonete muud maj	9611	KVHA Linnu	55	551190	muud majandamiskulud	100	0	0	0	100	
Kinnisvara haldusameti juhataja	L1195	Põhitegevuse kuld	01	01112	KU093	Linna transpordikulude hüvitis	9640	KVHA Üldku	55	55135	isikliku sõidukite kasutamise kulud	3 600	0	0	0	3 600	
Kinnisvara haldusameti juhataja	L1195	Põhitegevuse kuld	01	01112	KU096	Linna ruumide sisustus, mööbel	9609	KVHA Laido	55	5515	inventari kulud, v.a infotehnoloogia	11 000	0	0	0	11 000	
Kinnisvara haldusameti juhataja	L1195	Põhitegevuse kuld	01	01112	KU239	Linna kinnistute kuld - Vabadus	9331	KVHA Vabab	55	5511	hoonete ja kinnistute majandamiskulud	26 323	0	0	0	26 323	
Kinnisvara haldusameti juhataja	L1195	Põhitegevuse kuld	01	01112	KU23R	KVHA 5511 kulude reserv	9639	KVHA kulu li	55	551160	kulud jooksvale remondile	40 000	0	0	0	40 000	
Kinnisvara haldusameti juhataja	L1195	Põhitegevuse kuld	04	04900	KU234	Kinnisvara haldamise majandami	9640	KVHA Üldku	55	55009	muud administratiivmiskulud, pangateenus	5 000	0	0	0	5 000	
Kinnisvara haldusameti juhataja	L1195	Põhitegevuse kuld	04	04900	KU234	Kinnisvara haldamise majandami	9640	KVHA Üldku	55	55143	kulud riist- ja tarkvara rendile	6 300	0	0	0	6 300	
Kinnisvara haldusameti juhataja	L1195	Põhitegevuse kuld	04	04900	KU239	Linna kinnistute kuld - Vabadus	9331	KVHA Vabab	55	55111	kulud küttele	9 113	-456	0	0	8 657	Tarbijate teenuste eelarve vähendamine
Kinnisvara haldusameti juhataja	L1195	Põhitegevuse kuld	04	04900	KU239	Linna kinnistute kuld - Vabadus	9331	KVHA Vabab	55	55112	kulud elektrile	8 353	-418	0	0	7 935	Tarbijate teenuste eelarve vähendamine
Kinnisvara haldusameti juhataja	L1195	Põhitegevuse kuld	04	04900	KU239	Linna kinnistute kuld - Vabadus	9331	KVHA Vabab	55	55113	kulud veele ja kanalisatsioonile	429	-21	0	0	408	Tarbijate teenuste eelarve vähendamine
Kinnisvara haldusameti juhataja	L1195	Põhitegevuse kuld	04	04900	KU239	Linna kinnistute kuld - Vabadus	9331	KVHA Vabab	55	551140	kulud korrashoiule	2 826	0	0	0	2 826	
Kinnisvara haldusameti juhataja	L1195	Põhitegevuse kuld	04	04900	KU239	Linna kinnistute kuld - Vabadus	9331	KVHA Vabab	55	551143	koristusteenus	8 035	-104	0	0	7 931	Teenuse eelarve vähendamine, sise- ja väliskoristus, porivaibad
Kinnisvara haldusameti juhataja	L1195	Põhitegevuse kuld	04	04900	KU239	Linna kinnistute kuld - Vabadus	9331	KVHA Vabab	55	551146	tehnohooldus	6 000	0	0	0	6 000	
Kinnisvara haldusameti juhataja	L1195	Põhitegevuse kuld	04	04900	KU239	Linna kinnistute kuld - Vabadus	9331	KVHA Vabab	55	55115	kulud valvele	260	0	0	0	260	
Kinnisvara haldusameti juhataja	L1195	Põhitegevuse kuld	04	04900	KU239	Linna kinnistute kuld - Vabadus	9331	KVHA Vabab	55	55117	kindlustusmaksed	100	0	0	0	100	
Kinnisvara haldusameti juhataja	L1195	Põhitegevuse kuld	04	04900	KU23Y	KVHA Üldkulud	9640	KVHA Üldku	50	5005	töövõtulepingu alusel füüsilistele isikutele r	5 980	0	0	0	5 980	
Kinnisvara haldusameti juhataja	L1195	Põhitegevuse kuld	04	04900	KU23Y	KVHA Üldkulud	9640	KVHA Üldku	50	5063	sotsiaalmaks töötasudele ja toetustele	1 973	0	0	0	1 973	
Kinnisvara haldusameti juhataja	L1195	Põhitegevuse kuld	04	04900	KU23Y	KVHA Üldkulud	9640	KVHA Üldku	50	5064	töötuskindlustusmaks	48	0	0	0	48	
Kinnisvara haldusameti juhataja	L1195	Põhitegevuse kuld	04	04900	KU23Y	KVHA Üldkulud	9640	KVHA Üldku	55	55000	bürookulud	400	0	0	0	400	
Kinnisvara haldusameti juhataja	L1195	Põhitegevuse kuld	04	04900	KU23Y	KVHA Üldkulud	9640	KVHA Üldku	55	55007	juurilised, auditeerimis- jms teenused	1 500	0	0	0	1 500	
Kinnisvara haldusameti juhataja	L1195	Põhitegevuse kuld	04	04900	KU23Y	KVHA Üldkulud	9640	KVHA Üldku	55	55009	muud administratiivmiskulud, pangateenus	3 700	0	0	0	3 700	
Kinnisvara haldusameti juhataja	L1195	Põhitegevuse kuld	04	04900	KU23Y	KVHA Üldkulud	9640	KVHA Üldku	55	551190	muud majandamiskulud	200	0	0	0	200	
Kinnisvara haldusameti juhataja	L1195	Põhitegevuse kuld	04	04900	KU23Y	KVHA Üldkulud	9640	KVHA Üldku	55	55143	kulud riist- ja tarkvara rendile	13 000	0	0	0	13 000	
Kinnisvara haldusameti juhataja	L1195	Põhitegevuse kuld	04	04900	KU23Y	KVHA Üldkulud	9640	KVHA Üldku	55	5515	inventari kulud, v.a infotehnoloogia	1 000	0	0	0	1 000	
Kinnisvara haldusameti juhataja	L1195	Põhitegevuse kuld	04	04900	KU242	Linna vara kindlustus	9640	KVHA Üldku	55	55117	kindlustusmaksed	6 000	0	0			

Eelarve eest vastutaja	Eelarve osakonna kood	Tulude või kulude grupp	Valdkonna tunnus	Tegevusala	Tegevusmuund	Tegevus-suuna nimetus	Subjekt KVHA nr	Subjekt KVHA nimetus	Kontogrupp	Kulu või tulu liik	Tulu või kulu liigi nimetus	2020 eelarve OV-ga - alaeelarved 10.02.20	Mittehõbraha muudatused lisa EA	sh omavaheliste muudatused lisa EA	Sihtraha muudatused lisa EA	2020 muudetud alaeelarved kokku	selgitused lisaeelarve muudatustele
Kinnisvara haldusameti juhataja	L1195	Põhitegevuse kuld	08	08102	KU23R	KVHA 5511 kulude reserv	9639	KVHA kulu li	55	551160	kulud jooksvale remondile	10 000	0	0	0	10 000	
Kinnisvara haldusameti juhataja	L1195	Põhitegevuse kuld	08	08202	KU23R	KVHA 5511 kulude reserv	9639	KVHA kulu li	55	551160	kulud jooksvale remondile	10 000	0	0	0	10 000	
Kinnisvara haldusameti juhataja	L1195	Põhitegevuse kuld	09	09110	KU23R	KVHA 5511 kulude reserv	9639	KVHA kulu li	55	551160	kulud jooksvale remondile	95 515	-10 000	0	0	85 515	Jooksva remondi summa vähendamine
Kinnisvara haldusameti juhataja	L1195	Põhitegevuse kuld	09	09110	KU23R	KVHA 5511 kulude reserv	9639	KVHA kulu li	55	5512	rajatiste majandamiskulud	30 000	-20 000	0	0	10 000	Mänguattraktsiooni hankimise eelarve vähendamine
Kinnisvara haldusameti juhataja	L1195	Põhitegevuse kuld	10	10200	KU23R	KVHA 5511 kulude reserv	9639	KVHA kulu li	55	551160	kulud jooksvale remondile	7 500	-5 000	0	0	2 500	Jooksva remondi summa vähendamine
Kinnisvara haldusameti juhataja	L1195	Põhitegevuse kuld	10	10700	KU65K	Leola 12a kommunaalkulud	9211	KVHA Leola	55	55111	kulud küttele	12 905	0	0	0	12 905	
Kinnisvara haldusameti juhataja	L1195	Põhitegevuse kuld	10	10700	KU65K	Leola 12a kommunaalkulud	9211	KVHA Leola	55	55112	kulud elektrile	5 232	0	0	0	5 232	
Kinnisvara haldusameti juhataja	L1195	Põhitegevuse kuld	10	10700	KU65K	Leola 12a kommunaalkulud	9211	KVHA Leola	55	55113	kulud veele ja kanalisatsioonile	2 338	0	0	0	2 338	
Kinnisvara haldusameti juhataja	L1195	Põhitegevuse kuld	10	10700	KU65K	Leola 12a kommunaalkulud	9211	KVHA Leola	55	551140	kulud korrahoiule	4 720	0	0	0	4 720	
Kinnisvara haldusameti juhataja	L1195	Põhitegevuse kuld	10	10700	KU65K	Leola 12a kommunaalkulud	9211	KVHA Leola	55	551143	koristusteenus	15 655	-204	0	0	15 451	Teenuse eelarve vähendamine, sise- ja välikoristus, porivaibad
Kinnisvara haldusameti juhataja	L1195	Põhitegevuse kuld	10	10700	KU65K	Leola 12a kommunaalkulud	9211	KVHA Leola	55	551146	tehnohooldus	8 000	0	0	0	8 000	
Kinnisvara haldusameti juhataja	L1195	Põhitegevuse kuld	10	10700	KU65K	Leola 12a kommunaalkulud	9211	KVHA Leola	55	55115	kulud valvele	308	0	0	0	308	
Kinnisvara haldusameti juhataja	L1195	Põhitegevuse kuld	10	10700	KU65K	Leola 12a kommunaalkulud	9211	KVHA Leola	55	55117	kindlustusmaksed	200	0	0	0	200	
Kinnisvara haldusameti juhataja	L1195	Põhitegevuse kuld	10	10700	KU65K	Leola 12a kommunaalkulud	9211	KVHA Leola	55	551190	muud majandamiskulud	300	0	0	0	300	
Kinnisvara haldusameti juhataja	L1195	Põhitegevuse kuld Kokku										521 994	-37 911	0	0	484 083	
Kinnisvara haldusameti juhataja	L1195	Põhitegevuse tulud	Tulud	Tulud	TU101	E - üür eluruumidelt KVI			32	3225	TULUD ELAMU- JA KOMMUNAALTE	18 000	0	0	0	18 000	
Kinnisvara haldusameti juhataja	L1195	Põhitegevuse tulud	Tulud	Tulud	TU102	E - üür korteritelt			32	3225	TULUD ELAMU- JA KOMMUNAALTE	28 000	0	0	0	28 000	
Kinnisvara haldusameti juhataja	L1195	Põhitegevuse tulud	Tulud	Tulud	TU103	E - kommunaalmaksed			32	3225	TULUD ELAMU- JA KOMMUNAALTE	28 000	0	0	0	28 000	
Kinnisvara haldusameti juhataja	L1195	Põhitegevuse tulud	Tulud	Tulud	TU105	E - haldustasu			32	3225	TULUD ELAMU- JA KOMMUNAALTE	161	0	0	0	161	
Kinnisvara haldusameti juhataja	L1195	Põhitegevuse tulud	Tulud	Tulud	TU11W	Tulu WC-teenusest			32	3232	Laekumised muude majandusküsimustega t	1 600	0	0	0	1 600	
Kinnisvara haldusameti juhataja	L1195	Põhitegevuse tulud	Tulud	Tulud	TU126	E - üür äriruumidelt KVI			32	3233	Üüritud toodetud materiaalselt ja im	13 768	0	0	0	13 768	
Kinnisvara haldusameti juhataja	L1195	Põhitegevuse tulud Kokku										89 529	0	0	0	89 529	
Kinnisvara haldusameti kinnisvarahaldur	13	Põhitegevuse kuld	09	09110		9606 KVHA Kagu	55	55111			kulud küttele	11 220	-561	0	0	10 659	Tarbijate teenuste eelarve vähendamine
Kinnisvara haldusameti kinnisvarahaldur	13	Põhitegevuse kuld	09	09110		9606 KVHA Kagu	55	55112			kulud elektrile	2 921	-146	0	0	2 775	Tarbijate teenuste eelarve vähendamine
Kinnisvara haldusameti kinnisvarahaldur	13	Põhitegevuse kuld	09	09110		9606 KVHA Kagu	55	55113			kulud veele ja kanalisatsioonile	1 463	-73	0	0	1 390	Tarbijate teenuste eelarve vähendamine
Kinnisvara haldusameti kinnisvarahaldur	13	Põhitegevuse kuld	09	09110		9606 KVHA Kagu	55	551140			kulud korrahoiule	9 265	0	0	0	9 265	
Kinnisvara haldusameti kinnisvarahaldur	13	Põhitegevuse kuld	09	09110		9606 KVHA Kagu	55	551143			koristusteenus	17 193	-224	0	0	16 969	Teenuse eelarve vähendamine, sise- ja välikoristus, porivaibad
Kinnisvara haldusameti kinnisvarahaldur	13	Põhitegevuse kuld	09	09110		9606 KVHA Kagu	55	551146			tehnohooldus	8 400	0	0	0	8 400	
Kinnisvara haldusameti kinnisvarahaldur	13	Põhitegevuse kuld	09	09110		9606 KVHA Kagu	55	55115			kulud valvele	388	0	0	0	388	
Kinnisvara haldusameti kinnisvarahaldur	13	Põhitegevuse kuld	09	09110		9606 KVHA Kagu	55	551160			kulud jooksvale remondile	4 500	-4 500	0	0	0	Toitlustajate lisissepeäsu rajamise ärajätmine
Kinnisvara haldusameti kinnisvarahaldur	13	Põhitegevuse kuld	09	09110		9606 KVHA Kagu	55	55117			kindlustusmaksed	160	0	0	0	160	
Kinnisvara haldusameti kinnisvarahaldur	13	Põhitegevuse kuld	09	09110		9606 KVHA Kagu	55	551190			muud majandamiskulud	300	0	0	0	300	
Kinnisvara haldusameti kinnisvarahaldur	13	Põhitegevuse kuld	09	09110		9621 KVHA Riia	55	55111			kulud küttele	37 066	-1 853	0	0	35 213	Tarbijate teenuste eelarve vähendamine
Kinnisvara haldusameti kinnisvarahaldur	13	Põhitegevuse kuld	09	09110		9621 KVHA Riia	55	55112			kulud elektrile	6 611	-331	0	0	6 280	Tarbijate teenuste eelarve vähendamine
Kinnisvara haldusameti kinnisvarahaldur	13	Põhitegevuse kuld	09	09110		9621 KVHA Riia	55	55113			kulud veele ja kanalisatsioonile	3 648	-182	0	0	3 466	Tarbijate teenuste eelarve vähendamine
Kinnisvara haldusameti kinnisvarahaldur	13	Põhitegevuse kuld	09	09110		9621 KVHA Riia	55	551140			kulud korrahoiule	6 209	0	0	0	6 209	
Kinnisvara haldusameti kinnisvarahaldur	13	Põhitegevuse kuld	09	09110		9621 KVHA Riia	55	551143			koristusteenus	28 624	-372	0	0	28 252	Teenuse eelarve vähendamine, sise- ja välikoristus, porivaibad
Kinnisvara haldusameti kinnisvarahaldur	13	Põhitegevuse kuld	09	09110		9621 KVHA Riia	55	551146			tehnohooldus	8 200	0	0	0	8 200	
Kinnisvara haldusameti kinnisvarahaldur	13	Põhitegevuse kuld	09	09110		9621 KVHA Riia	55	55115			kulud valvele	226	0	0	0	226	
Kinnisvara haldusameti kinnisvarahaldur	13	Põhitegevuse kuld	09	09110		9621 KVHA Riia	55	55117			kindlustusmaksed	400	0	0	0	400	
Kinnisvara haldusameti kinnisvarahaldur	13	Põhitegevuse kuld	09	09110		9621 KVHA Riia	55	551190			muud majandamiskulud	25 000	0	0	0	25 000	
Kinnisvara haldusameti kinnisvarahaldur	13	Põhitegevuse kuld Kokku										171 794	-8 242	0	0	163 552	
Kinnisvara haldusameti kinnisvarahaldur	14	Põhitegevuse kuld	09	09110		9608 KVHA Kesk-	55	55111			kulud küttele	14 788	-739	0	0	14 049	Tarbijate teenuste eelarve vähendamine
Kinnisvara haldusameti kinnisvarahaldur	14	Põhitegevuse kuld	09	09110		9608 KVHA Kesk-	55	55112			kulud elektrile	2 644	-132	0	0	2 512	Tarbijate teenuste eelarve vähendamine
Kinnisvara haldusameti kinnisvarahaldur	14	Põhitegevuse kuld	09	09110		9608 KVHA Kesk-	55	55113			kulud veele ja kanalisatsioonile	1 620	-81	0	0	1 539	Tarbijate teenuste eelarve vähendamine
Kinnisvara haldusameti kinnisvarahaldur	14	Põhitegevuse kuld	09	09110		9608 KVHA Kesk-	55	551140			kulud korrahoiule	13 581	0	0	0	13 581	
Kinnisvara haldusameti kinnisvarahaldur	14	Põhitegevuse kuld	09	09110		9608 KVHA Kesk-	55	551143			koristusteenus	18 518	-241	0	0	18 277	Teenuse eelarve vähendamine, sise- ja välikoristus, porivaibad
Kinnisvara haldusameti kinnisvarahaldur	14	Põhitegevuse kuld	09	09110		9608 KVHA Kesk-	55	551146			tehnohooldus	7 000	0	0	0	7 000	
Kinnisvara haldusameti kinnisvarahaldur	14	Põhitegevuse kuld	09	09110		9608 KVHA Kesk-	55	55115			kulud valvele	388	0	0	0	388	
Kinnisvara haldusameti kinnisvarahaldur	14	Põhitegevuse kuld	09	09110		9608 KVHA Kesk-	55	55117			kindlustusmaksed	200	0	0	0	200	
Kinnisvara haldusameti kinnisvarahaldur	14	Põhitegevuse kuld	09	09110		9608 KVHA Kesk-	55	551190			muud majandamiskulud	300	0	0	0	300	
Kinnisvara haldusameti kinnisvarahaldur	14	Põhitegevuse kuld Kokku										59 039	-1 193	0	0	57 846	
Kinnisvara haldusameti kinnisvarahaldur	15	Põhitegevuse kuld	09	09110		9623 KVHA Riia	55	55111			kulud küttele	37 038	-1 852	0	0	35 186	Tarbijate teenuste eelarve vähendamine
Kinnisvara haldusameti kinnisvarahaldur	15	Põhitegevuse kuld	09	09110		9623 KVHA Riia	55	55112			kulud elektrile	9 190	-460	0	0	8 730	Tarbijate teenuste eelarve vähendamine
Kinnisvara haldusameti kinnisvarahaldur	15	Põhitegevuse kuld	09	09110		9623 KVHA Riia	55	55113			kulud veele ja kanalisatsioonile	4 607	-230	0	0	4 377	Tarbijate teenuste eelarve vähendamine
Kinnisvara haldusameti kinnisvarahaldur	15	Põhitegevuse kuld	09	09110		9623 KVHA Riia	55	551140			kulud korrahoiule	15 998	0	0	0	15 998	
Kinnisvara haldusameti kinnisvarahaldur	15	Põhitegevuse kuld	09	09110		9623 KVHA Riia	55	551143			koristusteenus	35 733	-465	0	0	35 268	Teenuse eelarve vähendamine, sise- ja välikoristus, porivaibad
Kinnisvara haldusameti kinnisvarahaldur	15	Põhitegevuse kuld	09	09110		9623 KVHA Riia	55	551146			tehnohooldus	14 000	0	0	0	14 000	
Kinnisvara haldusameti kinnisvarahaldur	15	Põhitegevuse kuld	09	09110		9623 KVHA Riia	55	55115			kulud valvele	388	0	0	0	388	
Kinnisvara haldusameti kinnisvarahaldur	15	Põhitegevuse kuld	09	09110		9623 KVHA Riia	55	551160			kulud jooksvale remondile	25 000	25 000	0	0	50 000	Siseremondiks Spordikeskuse eelarve arvelt
Kinnisvara haldusameti kinnisvarahaldur	15	Põhitegevuse kuld	09	09110		9623 KVHA Riia	55	55117			kindlustusmaksed	420	0	0	0	420	
Kinnisvara haldusameti kinnisvarahaldur	15	Põhitegevuse kuld Kokku										142 374	21 993	0	0	164 367	
Kinnisvara haldusameti kinnisvarahaldur	16	Põhitegevuse kuld	09	09110		9616 KVHA Posti	55	55111			kulud küttele	13 206	-660	0	0	12 546	Tarbijate teenuste eelarve vähendamine
Kinnisvara haldusameti kinnisvarahaldur	16	Põhitegevuse kuld	09	09110		9616 KVHA Posti	55	55112			kulud elektrile	7 172	-359	0	0	6 813	Tarbijate teenuste eelarve vähendamine
Kinnisvara haldusameti kinnisvarahaldur	16	Põhitegevuse kuld	09	09110		9616 KVHA Posti	55	55									

Eelarve eest vastutaja	Eelarve osakonna kood	Tulude või kulude grupp	Valdkonna tunnus	Tegevusala	Tegevussuund	Tegevus-suuna nimetus	Subjekt KVHA nr	Subjekt KVHA nimetus	Kontogrupp	Kulu või tulu liik	Tulu või kulu liigi nimetus	2020 eelarve OV-ga - alaeelarved 10.02.20	Mitteühibraha muudatused lisa EA	sh omavaheliste muudatused lisa EA	Sihtraha muudatused lisa EA	2020 muudetud alaeelarved kokku	selgitused lisaeelarve muudatustele
Kinnisvara haldusameti kinnisvarahaldur	16	Põhitegevuse kuld	09	09110			9616	KVHA Posti	55	55115	kulud valvele	388	0	0	0	388	
Kinnisvara haldusameti kinnisvarahaldur	16	Põhitegevuse kuld	09	09110			9616	KVHA Posti	55	55117	kindlustusmaksed	220	0	0	0	220	
Kinnisvara haldusameti kinnisvarahaldur	16	Põhitegevuse kuld	09	09110			9616	KVHA Posti	55	55190	muud majandamiskulud	300	0	0	0	300	
Kinnisvara haldusameti kinnisvarahaldur	16	Põhitegevuse kuld	09	09110			9628	KVHA Tehni	55	55111	kulud küttele	20 450	-1 023	0	0	19 427	Tarbijate eelarve vähendamine
Kinnisvara haldusameti kinnisvarahaldur	16	Põhitegevuse kuld	09	09110			9628	KVHA Tehni	55	55112	kulud elektrile	8 740	-437	0	0	8 303	Tarbijate eelarve vähendamine
Kinnisvara haldusameti kinnisvarahaldur	16	Põhitegevuse kuld	09	09110			9628	KVHA Tehni	55	55113	kulud veele ja kanalisatsioonile	3 709	-185	0	0	3 524	Tarbijate eelarve vähendamine
Kinnisvara haldusameti kinnisvarahaldur	16	Põhitegevuse kuld	09	09110			9628	KVHA Tehni	55	55140	kulud korrashoiule	14 588	0	0	0	14 588	
Kinnisvara haldusameti kinnisvarahaldur	16	Põhitegevuse kuld	09	09110			9628	KVHA Tehni	55	55143	koristusteenus	36 441	-474	0	0	35 967	Teenuse eelarve vähendamine, sise- ja väliskoristus, porivaibad
Kinnisvara haldusameti kinnisvarahaldur	16	Põhitegevuse kuld	09	09110			9628	KVHA Tehni	55	55146	tehnohooldus	7 800	0	0	0	7 800	
Kinnisvara haldusameti kinnisvarahaldur	16	Põhitegevuse kuld	09	09110			9628	KVHA Tehni	55	55115	kulud valvele	388	0	0	0	388	
Kinnisvara haldusameti kinnisvarahaldur	16	Põhitegevuse kuld	09	09110			9628	KVHA Tehni	55	55117	kindlustusmaksed	340	0	0	0	340	
Kinnisvara haldusameti kinnisvarahaldur	16	Põhitegevuse kuld	09	09110			9628	KVHA Tehni	55	55190	muud majandamiskulud	300	0	0	0	300	
Kinnisvara haldusameti kinnisvarahaldur	16	Põhitegevuse kuld Kokku										152 387	-3 522	0	0	148 865	
Kinnisvara haldusameti kinnisvarahaldur	20	Põhitegevuse kuld	09	09212			9607	KVHA Kesk-	55	55111	kulud küttele	42 319	-2 116	0	0	40 203	Tarbijate eelarve vähendamine
Kinnisvara haldusameti kinnisvarahaldur	20	Põhitegevuse kuld	09	09212			9607	KVHA Kesk-	55	55112	kulud elektrile	9 798	-490	0	0	9 308	Tarbijate eelarve vähendamine
Kinnisvara haldusameti kinnisvarahaldur	20	Põhitegevuse kuld	09	09212			9607	KVHA Kesk-	55	55113	kulud veele ja kanalisatsioonile	1 667	-83	0	0	1 584	Tarbijate eelarve vähendamine
Kinnisvara haldusameti kinnisvarahaldur	20	Põhitegevuse kuld	09	09212			9607	KVHA Kesk-	55	55140	kulud korrashoiule	15 600	0	0	0	15 600	
Kinnisvara haldusameti kinnisvarahaldur	20	Põhitegevuse kuld	09	09212			9607	KVHA Kesk-	55	55143	koristusteenus	50 820	-661	0	0	50 159	Teenuse eelarve vähendamine, sise- ja väliskoristus, porivaibad
Kinnisvara haldusameti kinnisvarahaldur	20	Põhitegevuse kuld	09	09212			9607	KVHA Kesk-	55	55146	tehnohooldus	14 000	0	0	0	14 000	
Kinnisvara haldusameti kinnisvarahaldur	20	Põhitegevuse kuld	09	09212			9607	KVHA Kesk-	55	55115	kulud valvele	554	0	0	0	554	
Kinnisvara haldusameti kinnisvarahaldur	20	Põhitegevuse kuld	09	09212			9607	KVHA Kesk-	55	55160	kulud jooksvale remondile	15 000	0	0	0	15 000	
Kinnisvara haldusameti kinnisvarahaldur	20	Põhitegevuse kuld	09	09212			9607	KVHA Kesk-	55	55117	kindlustusmaksed	600	0	0	0	600	
Kinnisvara haldusameti kinnisvarahaldur	20	Põhitegevuse kuld	09	09212			9607	KVHA Kesk-	55	55190	muud majandamiskulud	300	0	0	0	300	
Kinnisvara haldusameti kinnisvarahaldur	20	Põhitegevuse kuld Kokku										150 658	-3 350	0	0	147 308	
Kinnisvara haldusameti kinnisvarahaldur	27	Põhitegevuse kuld	09	09510			9651	KVHA Posti 1	55	55111	kulud küttele	4 697	-235	0	0	4 462	Tarbijate eelarve vähendamine
Kinnisvara haldusameti kinnisvarahaldur	27	Põhitegevuse kuld	09	09510			9651	KVHA Posti 1	55	55112	kulud elektrile	1 882	-94	0	0	1 788	Tarbijate eelarve vähendamine
Kinnisvara haldusameti kinnisvarahaldur	27	Põhitegevuse kuld	09	09510			9651	KVHA Posti 1	55	55113	kulud veele ja kanalisatsioonile	109	-5	0	0	104	Tarbijate eelarve vähendamine
Kinnisvara haldusameti kinnisvarahaldur	27	Põhitegevuse kuld	09	09510			9651	KVHA Posti 1	55	55143	koristusteenus	9 317	-121	0	0	9 196	Teenuse eelarve vähendamine, sise- ja väliskoristus, porivaibad
Kinnisvara haldusameti kinnisvarahaldur	27	Põhitegevuse kuld	09	09510			9651	KVHA Posti 1	55	55146	tehnohooldus	3 000	0	0	0	3 000	
Kinnisvara haldusameti kinnisvarahaldur	27	Põhitegevuse kuld	09	09510			9651	KVHA Posti 1	55	55115	kulud valvele	388	0	0	0	388	
Kinnisvara haldusameti kinnisvarahaldur	27	Põhitegevuse kuld	09	09510			9651	KVHA Posti 1	55	55117	kindlustusmaksed	100	0	0	0	100	
Kinnisvara haldusameti kinnisvarahaldur	27	Põhitegevuse kuld	09	09510			9651	KVHA Posti 1	55	55180	üüri- ja rendimaksud	24 000	3 000	0	0	27 000	Üürihinna kallinemine vastavalt hanke tulemusele
Kinnisvara haldusameti kinnisvarahaldur	27	Põhitegevuse kuld	09	09510			9651	KVHA Posti 1	55	55190	muud majandamiskulud	300	0	0	0	300	
Kinnisvara haldusameti kinnisvarahaldur	27	Põhitegevuse kuld Kokku										43 793	2 545	0	0	46 338	
Kinnisvara haldusameti kinnisvarahaldur	28	Põhitegevuse kuld	09	09510			9601	KVHA Jakob	55	55111	kulud küttele	9 344	-467	0	0	8 877	Tarbijate eelarve vähendamine
Kinnisvara haldusameti kinnisvarahaldur	28	Põhitegevuse kuld	09	09510			9601	KVHA Jakob	55	55112	kulud elektrile	6 217	-311	0	0	5 906	Tarbijate eelarve vähendamine
Kinnisvara haldusameti kinnisvarahaldur	28	Põhitegevuse kuld	09	09510			9601	KVHA Jakob	55	55113	kulud veele ja kanalisatsioonile	383	-19	0	0	364	Tarbijate eelarve vähendamine
Kinnisvara haldusameti kinnisvarahaldur	28	Põhitegevuse kuld	09	09510			9601	KVHA Jakob	55	55140	kulud korrashoiule	5 025	0	0	0	5 025	
Kinnisvara haldusameti kinnisvarahaldur	28	Põhitegevuse kuld	09	09510			9601	KVHA Jakob	55	55143	koristusteenus	13 842	-180	0	0	13 662	Teenuse eelarve vähendamine, sise- ja väliskoristus, porivaibad
Kinnisvara haldusameti kinnisvarahaldur	28	Põhitegevuse kuld	09	09510			9601	KVHA Jakob	55	55146	tehnohooldus	5 000	0	0	0	5 000	
Kinnisvara haldusameti kinnisvarahaldur	28	Põhitegevuse kuld	09	09510			9601	KVHA Jakob	55	55115	kulud valvele	316	0	0	0	316	
Kinnisvara haldusameti kinnisvarahaldur	28	Põhitegevuse kuld	09	09510			9601	KVHA Jakob	55	55117	kindlustusmaksed	370	0	0	0	370	
Kinnisvara haldusameti kinnisvarahaldur	28	Põhitegevuse kuld Kokku										40 497	-977	0	0	39 520	
Kinnisvara haldusameti kinnisvarahaldur	29	Põhitegevuse kuld	09	09510			9305	KVHA Motol	55	55111	kulud küttele	2 804	-140	0	0	2 664	Tarbijate eelarve vähendamine
Kinnisvara haldusameti kinnisvarahaldur	29	Põhitegevuse kuld	09	09510			9305	KVHA Motol	55	55112	kulud elektrile	902	-45	0	0	857	Tarbijate eelarve vähendamine
Kinnisvara haldusameti kinnisvarahaldur	29	Põhitegevuse kuld	09	09510			9305	KVHA Motol	55	55113	kulud veele ja kanalisatsioonile	63	-3	0	0	60	Tarbijate eelarve vähendamine
Kinnisvara haldusameti kinnisvarahaldur	29	Põhitegevuse kuld	09	09510			9305	KVHA Motol	55	55140	kulud korrashoiule	150	0	0	0	150	
Kinnisvara haldusameti kinnisvarahaldur	29	Põhitegevuse kuld	09	09510			9305	KVHA Motol	55	55115	kulud valvele	619	0	0	0	619	
Kinnisvara haldusameti kinnisvarahaldur	29	Põhitegevuse kuld	09	09510			9305	KVHA Motol	55	55180	üüri- ja rendimaksud	14 996	0	0	0	14 996	
Kinnisvara haldusameti kinnisvarahaldur	29	Põhitegevuse kuld	09	09510			9604	KVHA Jakob	55	55111	kulud küttele	6 599	-330	0	0	6 269	Tarbijate eelarve vähendamine
Kinnisvara haldusameti kinnisvarahaldur	29	Põhitegevuse kuld	09	09510			9604	KVHA Jakob	55	55112	kulud elektrile	1 861	-93	0	0	1 768	Tarbijate eelarve vähendamine
Kinnisvara haldusameti kinnisvarahaldur	29	Põhitegevuse kuld	09	09510			9604	KVHA Jakob	55	55113	kulud veele ja kanalisatsioonile	303	-15	0	0	288	Tarbijate eelarve vähendamine
Kinnisvara haldusameti kinnisvarahaldur	29	Põhitegevuse kuld	09	09510			9604	KVHA Jakob	55	55140	kulud korrashoiule	19 185	0	0	0	19 185	
Kinnisvara haldusameti kinnisvarahaldur	29	Põhitegevuse kuld	09	09510			9604	KVHA Jakob	55	55143	koristusteenus	13 054	-170	0	0	12 884	Teenuse eelarve vähendamine, sise- ja väliskoristus, porivaibad
Kinnisvara haldusameti kinnisvarahaldur	29	Põhitegevuse kuld	09	09510			9604	KVHA Jakob	55	55146	tehnohooldus	3 000	0	0	0	3 000	
Kinnisvara haldusameti kinnisvarahaldur	29	Põhitegevuse kuld	09	09510			9604	KVHA Jakob	55	55115	kulud valvele	388	0	0	0	388	
Kinnisvara haldusameti kinnisvarahaldur	29	Põhitegevuse kuld	09	09510			9604	KVHA Jakob	55	55117	kindlustusmaksed	110	0	0	0	110	
Kinnisvara haldusameti kinnisvarahaldur	29	Põhitegevuse kuld	09	09510			9604	KVHA Jakob	55	55190	muud majandamiskulud	500	0	0	0	500	
Kinnisvara haldusameti kinnisvarahaldur	29	Põhitegevuse kuld	09	09510			9646	KVHA Looms	55	55180	üüri- ja rendimaksud	10 000	-1 000	0	0	9 000	Eelarve vähendamine kulude kokkuvõtu arvelt
Kinnisvara haldusameti kinnisvarahaldur	29	Põhitegevuse kuld Kokku										74 534	-1 796	0	0	72 738	
Kinnisvara haldusameti kinnisvarahaldur	37	Põhitegevuse kuld	08	08234			9614	KVHA Lossi	55	55112	kulud elektrile	4 479	-224	0	0	4 255	Tarbijate eelarve vähendamine
Kinnisvara haldusameti kinnisvarahaldur	37	Põhitegevuse kuld	08	08234			9614	KVHA Lossi	55	55113	kulud veele ja kanalisatsioonile	53	-3	0	0	50	Tarbijate eelarve vähendamine
Kinnisvara haldusameti kinnisvarahaldur	37	Põhitegevuse kuld	08	08234			9614	KVHA Lossi	55	55143	koristusteenus	9 447	-123	0	0	9 324	Teenuse eelarve vähendamine, sise- ja väliskoristus, porivaibad
Kinnisvara haldusameti kinnisvarahaldur	37	Põhitegevuse kuld	08	08234			9614	KVHA Lossi	55	55146	tehnohooldus	700	0	0	0	700	
Kinnisvara haldusameti kinnisvarahaldur	37	Põhitegevuse kuld	08	08234			9614	KVHA Lossi	55	55115	kulud valvele	316	0	0	0	316	
Kinnisvara haldusameti kinnisvarahaldur	37	Põhitegevuse kuld	08	08234			9614	KVHA Lossi	55	55117	kindlustusmaksed	20	0	0	0	20	
Kinnisvara haldusameti kinnisvarahaldur	37	Põhitegevuse kuld Kokku										15 015	-350	0	0	14 665	
Kinnisvara haldusameti kinnisvarahaldur	42	Põhitegevuse kuld	10	10200			9636	KVHA Kaalu	55	55111	kulud küttele	10 000	-500	0	0	9 500	Tarbijate eelarve vähendamine

Eelarve eest vastutaja	Eelarve osakonna kood	Tulude või kulude grupp	Valdkonna tunnus	Tegevusala	Tegevussuund	Tegevus-suuna nimetus	Subjekt KVHA nr	Subjekt KVHA nimetus	Kontogrupp	Kulu või tulu liik	Tulu või kulu liigi nimetus	2020 eelarve OV-ga - alaeelarved 10.02.20	Mittehätbraha muudatused lisa EA	sh omavaheliste muudatused lisa EA	Sihtraha muudatused lisa EA	2020 muudetud alaeelarved kokku	selgitused lisa eelarve muudatustele
Kinnisvara haldusameti kinnisvarahaldur	42	Põhitegevuse kuld	10	10200			9636	KVHA Kaalu	55	55112	kulud elektrile	6 451	-323	0	0	6 128	Tarbijate eelarve vähendamine
Kinnisvara haldusameti kinnisvarahaldur	42	Põhitegevuse kuld	10	10200			9636	KVHA Kaalu	55	55113	kulud veele ja kanalisatsioonile	1 475	-74	0	0	1 401	Tarbijate eelarve vähendamine
Kinnisvara haldusameti kinnisvarahaldur	42	Põhitegevuse kuld	10	10200			9636	KVHA Kaalu	55	551143	koristusteenus	10 882	-141	0	0	10 741	Teenuse eelarve vähendamine, sise- ja väliskoristus, porivaibad
Kinnisvara haldusameti kinnisvarahaldur	42	Põhitegevuse kuld	10	10200			9636	KVHA Kaalu	55	551146	tehnohooldus	2 300	0	0	0	2 300	
Kinnisvara haldusameti kinnisvarahaldur	42	Põhitegevuse kuld	10	10200			9636	KVHA Kaalu	55	55117	kindlustusmaksed	170	0	0	0	170	
Kinnisvara haldusameti kinnisvarahaldur	42	Põhitegevuse kuld	10	10200			9636	KVHA Kaalu	55	551180	üüri- ja rendimaksud	12 000	0	0	0	12 000	
Kinnisvara haldusameti kinnisvarahaldur	42	Põhitegevuse kuld Kokku										43 278	-1 038	0	0	42 240	
Kinnisvara haldusameti kinnisvarahaldur	47	Põhitegevuse kuld	09	09212			9622	KVHA Riia 5	55	55111	kulud küttele	60 045	-3 002	0	0	57 043	Tarbijate eelarve vähendamine
Kinnisvara haldusameti kinnisvarahaldur	47	Põhitegevuse kuld	09	09212			9622	KVHA Riia 5	55	55112	kulud elektrile	67 491	-3 375	0	0	64 116	Tarbijate eelarve vähendamine
Kinnisvara haldusameti kinnisvarahaldur	47	Põhitegevuse kuld	09	09212			9622	KVHA Riia 5	55	55113	kulud veele ja kanalisatsioonile	14 371	-719	0	0	13 652	Tarbijate eelarve vähendamine
Kinnisvara haldusameti kinnisvarahaldur	47	Põhitegevuse kuld	09	09212			9622	KVHA Riia 5	55	551140	kulud korrashoiule	21 641	0	0	0	21 641	
Kinnisvara haldusameti kinnisvarahaldur	47	Põhitegevuse kuld	09	09212			9622	KVHA Riia 5	55	551143	koristusteenus	124 550	-1 619	0	0	122 931	Teenuse eelarve vähendamine, sise- ja väliskoristus, porivaibad
Kinnisvara haldusameti kinnisvarahaldur	47	Põhitegevuse kuld	09	09212			9622	KVHA Riia 5	55	551146	tehnohooldus	23 000	0	0	0	23 000	
Kinnisvara haldusameti kinnisvarahaldur	47	Põhitegevuse kuld	09	09212			9622	KVHA Riia 5	55	55115	kulud valvele	625	0	0	0	625	
Kinnisvara haldusameti kinnisvarahaldur	47	Põhitegevuse kuld	09	09212			9622	KVHA Riia 5	55	551160	kulud jooksvale remondile	29 965	0	0	0	29 965	
Kinnisvara haldusameti kinnisvarahaldur	47	Põhitegevuse kuld	09	09212			9622	KVHA Riia 5	55	55117	kindlustusmaksed	1 700	0	0	0	1 700	
Kinnisvara haldusameti kinnisvarahaldur	47	Põhitegevuse kuld	09	09212			9622	KVHA Riia 5	55	551190	muud majandamiskulud	300	0	0	0	300	
Kinnisvara haldusameti kinnisvarahaldur	47	Põhitegevuse kuld	09	09212			9622	KVHA Riia 5	55	5539	muu erivarustus ja erimaterjalid	1 000	0	0	0	1 000	
Kinnisvara haldusameti kinnisvarahaldur	47	Põhitegevuse kuld Kokku										344 688	-8 715	0	0	335 973	
Kinnisvara haldusameti kinnisvarahaldur	48	Põhitegevuse kuld	09	09212			9602	KVHA Jakob	55	55111	kulud küttele	22 353	-1 118	0	0	21 235	Tarbijate eelarve vähendamine
Kinnisvara haldusameti kinnisvarahaldur	48	Põhitegevuse kuld	09	09212			9602	KVHA Jakob	55	55112	kulud elektrile	15 836	-792	0	0	15 044	Tarbijate eelarve vähendamine
Kinnisvara haldusameti kinnisvarahaldur	48	Põhitegevuse kuld	09	09212			9602	KVHA Jakob	55	55113	kulud veele ja kanalisatsioonile	1 358	-68	0	0	1 290	Tarbijate eelarve vähendamine
Kinnisvara haldusameti kinnisvarahaldur	48	Põhitegevuse kuld	09	09212			9602	KVHA Jakob	55	551140	kulud korrashoiule	11 469	0	0	0	11 469	
Kinnisvara haldusameti kinnisvarahaldur	48	Põhitegevuse kuld	09	09212			9602	KVHA Jakob	55	551143	koristusteenus	42 789	-556	0	0	42 233	Teenuse eelarve vähendamine, sise- ja väliskoristus, porivaibad
Kinnisvara haldusameti kinnisvarahaldur	48	Põhitegevuse kuld	09	09212			9602	KVHA Jakob	55	551146	tehnohooldus	9 000	0	0	0	9 000	
Kinnisvara haldusameti kinnisvarahaldur	48	Põhitegevuse kuld	09	09212			9602	KVHA Jakob	55	55115	kulud valvele	1 140	0	0	0	1 140	
Kinnisvara haldusameti kinnisvarahaldur	48	Põhitegevuse kuld	09	09212			9602	KVHA Jakob	55	551160	kulud jooksvale remondile	13 953	-7 000	0	0	6 953	Eelarve vähendamine kulude kokkuhoiu arvelt
Kinnisvara haldusameti kinnisvarahaldur	48	Põhitegevuse kuld	09	09212			9602	KVHA Jakob	55	55117	kindlustusmaksed	250	0	0	0	250	
Kinnisvara haldusameti kinnisvarahaldur	48	Põhitegevuse kuld	09	09212			9602	KVHA Jakob	55	551190	muud majandamiskulud	300	0	0	0	300	
Kinnisvara haldusameti kinnisvarahaldur	48	Põhitegevuse kuld	09	09212			9605	KVHA Jakob	55	55112	kulud elektrile	637	-32	0	0	605	Tarbijate eelarve vähendamine
Kinnisvara haldusameti kinnisvarahaldur	48	Põhitegevuse kuld	09	09212			9605	KVHA Jakob	55	551140	kulud korrashoiule	9 286	0	0	0	9 286	
Kinnisvara haldusameti kinnisvarahaldur	48	Põhitegevuse kuld	09	09212			9605	KVHA Jakob	55	55117	kindlustusmaksed	100	0	0	0	100	
Kinnisvara haldusameti kinnisvarahaldur	48	Põhitegevuse kuld	09	09212			9629	KVHA Uuev	55	55111	kulud küttele	33 660	-1 683	0	0	31 977	Tarbijate eelarve vähendamine
Kinnisvara haldusameti kinnisvarahaldur	48	Põhitegevuse kuld	09	09212			9629	KVHA Uuev	55	55112	kulud elektrile	16 946	-847	0	0	16 099	Tarbijate eelarve vähendamine
Kinnisvara haldusameti kinnisvarahaldur	48	Põhitegevuse kuld	09	09212			9629	KVHA Uuev	55	55113	kulud veele ja kanalisatsioonile	1 345	-67	0	0	1 278	Tarbijate eelarve vähendamine
Kinnisvara haldusameti kinnisvarahaldur	48	Põhitegevuse kuld	09	09212			9629	KVHA Uuev	55	551140	kulud korrashoiule	4 442	0	0	0	4 442	
Kinnisvara haldusameti kinnisvarahaldur	48	Põhitegevuse kuld	09	09212			9629	KVHA Uuev	55	551143	koristusteenus	53 048	-690	0	0	52 358	Teenuse eelarve vähendamine, sise- ja väliskoristus, porivaibad
Kinnisvara haldusameti kinnisvarahaldur	48	Põhitegevuse kuld	09	09212			9629	KVHA Uuev	55	551146	tehnohooldus	10 000	0	0	0	10 000	
Kinnisvara haldusameti kinnisvarahaldur	48	Põhitegevuse kuld	09	09212			9629	KVHA Uuev	55	55115	kulud valvele	625	0	0	0	625	
Kinnisvara haldusameti kinnisvarahaldur	48	Põhitegevuse kuld	09	09212			9629	KVHA Uuev	55	55117	kindlustusmaksed	600	0	0	0	600	
Kinnisvara haldusameti kinnisvarahaldur	48	Põhitegevuse kuld	09	09212			9629	KVHA Uuev	55	551190	muud majandamiskulud	300	0	0	0	300	
Kinnisvara haldusameti kinnisvarahaldur	48	Põhitegevuse kuld	09	09212			9630	KVHA Uus 2	55	55112	kulud elektrile	637	-32	0	0	605	Tarbijate eelarve vähendamine
Kinnisvara haldusameti kinnisvarahaldur	48	Põhitegevuse kuld	09	09212			9630	KVHA Uus 2	55	551146	tehnohooldus	500	0	0	0	500	
Kinnisvara haldusameti kinnisvarahaldur	48	Põhitegevuse kuld	09	09212			9630	KVHA Uus 2	55	55115	kulud valvele	216	0	0	0	216	
Kinnisvara haldusameti kinnisvarahaldur	48	Põhitegevuse kuld	09	09212			9647	KVHA Uuev	55	55111	kulud küttele	4 394	-220	0	0	4 174	Tarbijate eelarve vähendamine
Kinnisvara haldusameti kinnisvarahaldur	48	Põhitegevuse kuld	09	09212			9647	KVHA Uuev	55	55112	kulud elektrile	1 272	-64	0	0	1 208	Tarbijate eelarve vähendamine
Kinnisvara haldusameti kinnisvarahaldur	48	Põhitegevuse kuld	09	09212			9647	KVHA Uuev	55	55113	kulud veele ja kanalisatsioonile	57	-3	0	0	54	Tarbijate eelarve vähendamine
Kinnisvara haldusameti kinnisvarahaldur	48	Põhitegevuse kuld	09	09212			9647	KVHA Uuev	55	551140	kulud korrashoiule	4 093	0	0	0	4 093	
Kinnisvara haldusameti kinnisvarahaldur	48	Põhitegevuse kuld	09	09212			9647	KVHA Uuev	55	551143	koristusteenus	7 528	-98	0	0	7 430	Teenuse eelarve vähendamine, sise- ja väliskoristus, porivaibad
Kinnisvara haldusameti kinnisvarahaldur	48	Põhitegevuse kuld	09	09212			9647	KVHA Uuev	55	551146	tehnohooldus	3 000	0	0	0	3 000	
Kinnisvara haldusameti kinnisvarahaldur	48	Põhitegevuse kuld	09	09212			9647	KVHA Uuev	55	55115	kulud valvele	388	0	0	0	388	
Kinnisvara haldusameti kinnisvarahaldur	48	Põhitegevuse kuld	09	09212			9647	KVHA Uuev	55	55117	kindlustusmaksed	75	0	0	0	75	
Kinnisvara haldusameti kinnisvarahaldur	48	Põhitegevuse kuld Kokku										271 597	-13 270	0	0	258 327	
Kinnisvara haldusameti kinnisvarahaldur	49	Põhitegevuse kuld	09	09212			9615	KVHA Paala	55	55111	kulud küttele	42 776	-2 139	0	0	40 637	Tarbijate eelarve vähendamine
Kinnisvara haldusameti kinnisvarahaldur	49	Põhitegevuse kuld	09	09212			9615	KVHA Paala	55	55112	kulud elektrile	27 659	-1 383	0	0	26 276	Tarbijate eelarve vähendamine
Kinnisvara haldusameti kinnisvarahaldur	49	Põhitegevuse kuld	09	09212			9615	KVHA Paala	55	55113	kulud veele ja kanalisatsioonile	5 458	-273	0	0	5 185	Tarbijate eelarve vähendamine
Kinnisvara haldusameti kinnisvarahaldur	49	Põhitegevuse kuld	09	09212			9615	KVHA Paala	55	551140	kulud korrashoiule	9 309	0	0	0	9 309	
Kinnisvara haldusameti kinnisvarahaldur	49	Põhitegevuse kuld	09	09212			9615	KVHA Paala	55	551143	koristusteenus	75 078	-976	0	0	74 102	Teenuse eelarve vähendamine, sise- ja väliskoristus, porivaibad
Kinnisvara haldusameti kinnisvarahaldur	49	Põhitegevuse kuld	09	09212			9615	KVHA Paala	55	551146	tehnohooldus	25 000	0	0	0	25 000	
Kinnisvara haldusameti kinnisvarahaldur	49	Põhitegevuse kuld	09	09212			9615	KVHA Paala	55	55115	kulud valvele	625	0	0	0	625	
Kinnisvara haldusameti kinnisvarahaldur	49	Põhitegevuse kuld	09	09212			9615	KVHA Paala	55	55117	kindlustusmaksed	800	0	0	0	800	
Kinnisvara haldusameti kinnisvarahaldur	49	Põhitegevuse kuld	09	09212			9615	KVHA Paala	55	551190	muud majandamiskulud	1 000	0	0	0	1 000	
Kinnisvara haldusameti kinnisvarahaldur	49	Põhitegevuse kuld Kokku										187 705	-4 771	0	0	182 934	
Kinnisvara haldusameti kinnisvarahaldur	53	Põhitegevuse kuld	08	08201			9627	KVHA Tallin	55	55111	kulud küttele	29 853	-5 000	0	0	24 853	Swedbanki, Telia kommunaalmaksed ei kajastata tuluna, vaid kulude vähendamisenä
Kinnisvara haldusameti kinnisvarahaldur	53	Põhitegevuse kuld	08	08201			9627	KVHA Tallin	55	55112	kulud elektrile	17 283	-5 267	0	0	12 016	Swedbanki, Telia kommunaalmaksed ei kajastata tuluna, vaid kulude vähendamisenä
Kinnisvara haldusameti kinnisvarahaldur	53	Põhitegevuse kuld	08														

Eelarve eest vastutaja	Eelarve osakonna kood	Tulude või kulude grupp	Valdkonna tunnus	Tegevusala	Tegevussuund	Tegevus-suuna nimetus	Subjekt KVHA nr	Subjekt KVHA nimetus	Kontogrupp	Kulu või tulu liik	Tulu või kulu liigi nimetus	2020 eelarve OV-ga - alaeelarved 10.02.20	Mitteühendatavate muudatused lisaeA	sh omavaheliste muudatused lisaeA	Sihtraha muudatused lisaeA	2020 muudetud alaeelarved kokku	selgitused lisaeelarve muudatustele
Kinnisvara haldusameti kinnisvarahaldur	53	Põhitegevuse kuld	08	08201			9627	KVHA Tallin	55	551140	kulud korrashoiule	5 744	0	0	0	5 744	
Kinnisvara haldusameti kinnisvarahaldur	53	Põhitegevuse kuld	08	08201			9627	KVHA Tallin	55	551143	koristusteenus	36 575	-475	0	0	36 100	Teenuse eelarve vähendamine, sise- ja väliskoristus, porivaibad
Kinnisvara haldusameti kinnisvarahaldur	53	Põhitegevuse kuld	08	08201			9627	KVHA Tallin	55	551146	tehnohooldus	10 000	0	0	0	10 000	
Kinnisvara haldusameti kinnisvarahaldur	53	Põhitegevuse kuld	08	08201			9627	KVHA Tallin	55	551115	kulud valvele	388	0	0	0	388	
Kinnisvara haldusameti kinnisvarahaldur	53	Põhitegevuse kuld	08	08201			9627	KVHA Tallin	55	551117	kindlustusmaksed	520	0	0	0	520	
Kinnisvara haldusameti kinnisvarahaldur	53	Põhitegevuse kuld	08	08201			9627	KVHA Tallin	55	551190	muud majandamiskulud	800	0	0	0	800	
Kinnisvara haldusameti kinnisvarahaldur	53	Põhitegevuse kuld Kokku										102 083	-10 788	0	0	91 295	
Kinnisvara haldusameti kinnisvarahaldur	54	Põhitegevuse kuld	08	08202			9626	KVHA Tallin	55	551111	kulud küttele	22 953	-1 148	0	0	21 805	Tarbijate eelarve vähendamine
Kinnisvara haldusameti kinnisvarahaldur	54	Põhitegevuse kuld	08	08202			9626	KVHA Tallin	55	551112	kulud elektrile	16 849	-842	0	0	16 007	Tarbijate eelarve vähendamine
Kinnisvara haldusameti kinnisvarahaldur	54	Põhitegevuse kuld	08	08202			9626	KVHA Tallin	55	551113	kulud veele ja kanalisatsioonile	2 156	-108	0	0	2 048	Tarbijate eelarve vähendamine
Kinnisvara haldusameti kinnisvarahaldur	54	Põhitegevuse kuld	08	08202			9626	KVHA Tallin	55	551140	kulud korrashoiule	7 009	0	0	0	7 009	
Kinnisvara haldusameti kinnisvarahaldur	54	Põhitegevuse kuld	08	08202			9626	KVHA Tallin	55	551143	koristusteenus	31 415	-408	0	0	31 007	Teenuse eelarve vähendamine, sise- ja väliskoristus, porivaibad
Kinnisvara haldusameti kinnisvarahaldur	54	Põhitegevuse kuld	08	08202			9626	KVHA Tallin	55	551146	tehnohooldus	9 000	0	0	0	9 000	
Kinnisvara haldusameti kinnisvarahaldur	54	Põhitegevuse kuld	08	08202			9626	KVHA Tallin	55	551115	kulud valvele	388	0	0	0	388	
Kinnisvara haldusameti kinnisvarahaldur	54	Põhitegevuse kuld	08	08202			9626	KVHA Tallin	55	551117	kindlustusmaksed	500	0	0	0	500	
Kinnisvara haldusameti kinnisvarahaldur	54	Põhitegevuse kuld	08	08202			9626	KVHA Tallin	55	551190	muud majandamiskulud	300	0	0	0	300	
Kinnisvara haldusameti kinnisvarahaldur	54	Põhitegevuse kuld Kokku										90 570	-2 506	0	0	88 064	
Kinnisvara haldusameti kinnisvarahaldur	55	Põhitegevuse kuld	08	08203			9634	KVHA Pikk ð	55	551111	kulud küttele	1 000	-50	0	0	950	Tarbijate eelarve vähendamine
Kinnisvara haldusameti kinnisvarahaldur	55	Põhitegevuse kuld	08	08203			9634	KVHA Pikk ð	55	551112	kulud elektrile	4 552	-228	0	0	4 324	Tarbijate eelarve vähendamine
Kinnisvara haldusameti kinnisvarahaldur	55	Põhitegevuse kuld	08	08203			9634	KVHA Pikk ð	55	551113	kulud veele ja kanalisatsioonile	27	-1	0	0	26	Tarbijate eelarve vähendamine
Kinnisvara haldusameti kinnisvarahaldur	55	Põhitegevuse kuld	08	08203			9634	KVHA Pikk ð	55	551143	koristusteenus	60	0	0	0	60	Teenuse eelarve vähendamine, sise- ja väliskoristus, porivaibad
Kinnisvara haldusameti kinnisvarahaldur	55	Põhitegevuse kuld	08	08203			9634	KVHA Pikk ð	55	551146	tehnohooldus	700	0	0	0	700	
Kinnisvara haldusameti kinnisvarahaldur	55	Põhitegevuse kuld	08	08203			9634	KVHA Pikk ð	55	551115	kulud valvele	316	0	0	0	316	
Kinnisvara haldusameti kinnisvarahaldur	55	Põhitegevuse kuld	08	08203			9634	KVHA Pikk ð	55	551117	kindlustusmaksed	25	0	0	0	25	
Kinnisvara haldusameti kinnisvarahaldur	55	Põhitegevuse kuld	08	08203			9634	KVHA Pikk ð	55	551180	üüri- ja rendimaksed	15 000	0	0	0	15 000	
Kinnisvara haldusameti kinnisvarahaldur	55	Põhitegevuse kuld Kokku										21 680	-279	0	0	21 401	
Kinnisvara haldusameti kinnisvarahaldur	56	Põhitegevuse kuld	08	08107			9635	KVHA Harid	55	551111	kulud küttele	14 255	-713	0	0	13 542	Tarbijate eelarve vähendamine
Kinnisvara haldusameti kinnisvarahaldur	56	Põhitegevuse kuld	08	08107			9635	KVHA Harid	55	551112	kulud elektrile	12 639	-632	0	0	12 007	Tarbijate eelarve vähendamine
Kinnisvara haldusameti kinnisvarahaldur	56	Põhitegevuse kuld	08	08107			9635	KVHA Harid	55	551113	kulud veele ja kanalisatsioonile	240	-12	0	0	228	Tarbijate eelarve vähendamine
Kinnisvara haldusameti kinnisvarahaldur	56	Põhitegevuse kuld	08	08107			9635	KVHA Harid	55	551140	kulud korrashoiule	4 696	0	0	0	4 696	
Kinnisvara haldusameti kinnisvarahaldur	56	Põhitegevuse kuld	08	08107			9635	KVHA Harid	55	551143	koristusteenus	9 470	-123	0	0	9 347	Teenuse eelarve vähendamine, sise- ja väliskoristus, porivaibad
Kinnisvara haldusameti kinnisvarahaldur	56	Põhitegevuse kuld	08	08107			9635	KVHA Harid	55	551146	tehnohooldus	2 600	0	0	0	2 600	
Kinnisvara haldusameti kinnisvarahaldur	56	Põhitegevuse kuld	08	08107			9635	KVHA Harid	55	551115	kulud valvele	609	0	0	0	609	
Kinnisvara haldusameti kinnisvarahaldur	56	Põhitegevuse kuld	08	08107			9635	KVHA Harid	55	551180	üüri- ja rendimaksed	10 800	0	0	0	10 800	
Kinnisvara haldusameti kinnisvarahaldur	56	Põhitegevuse kuld Kokku										55 309	-1 480	0	0	53 829	
Kinnisvara haldusameti kinnisvarahaldur	58	Põhitegevuse kuld	08	08102			9217	KVHA Leola	55	551112	kulud elektrile	637	-32	0	0	605	Tarbijate eelarve vähendamine
Kinnisvara haldusameti kinnisvarahaldur	58	Põhitegevuse kuld	08	08102			9217	KVHA Leola	55	551140	kulud korrashoiule	250	0	0	0	250	
Kinnisvara haldusameti kinnisvarahaldur	58	Põhitegevuse kuld	08	08102			9217	KVHA Leola	55	551146	tehnohooldus	500	0	0	0	500	
Kinnisvara haldusameti kinnisvarahaldur	58	Põhitegevuse kuld	08	08102			9217	KVHA Leola	55	551117	kindlustusmaksed	100	0	0	0	100	
Kinnisvara haldusameti kinnisvarahaldur	58	Põhitegevuse kuld	08	08102			9217	KVHA Leola	55	551190	muud majandamiskulud	3 000	0	0	0	3 000	
Kinnisvara haldusameti kinnisvarahaldur	58	Põhitegevuse kuld	08	08102			9617	KVHA Rannu	55	551112	kulud elektrile	11 720	-586	0	0	11 134	Tarbijate eelarve vähendamine
Kinnisvara haldusameti kinnisvarahaldur	58	Põhitegevuse kuld	08	08102			9617	KVHA Rannu	55	551113	kulud veele ja kanalisatsioonile	1 537	-77	0	0	1 460	Tarbijate eelarve vähendamine
Kinnisvara haldusameti kinnisvarahaldur	58	Põhitegevuse kuld	08	08102			9617	KVHA Rannu	55	551140	kulud korrashoiule	5 851	0	0	0	5 851	
Kinnisvara haldusameti kinnisvarahaldur	58	Põhitegevuse kuld	08	08102			9617	KVHA Rannu	55	551143	koristusteenus	10 474	-136	0	0	10 338	Teenuse eelarve vähendamine, sise- ja väliskoristus, porivaibad
Kinnisvara haldusameti kinnisvarahaldur	58	Põhitegevuse kuld	08	08102			9617	KVHA Rannu	55	551146	tehnohooldus	3 000	0	0	0	3 000	
Kinnisvara haldusameti kinnisvarahaldur	58	Põhitegevuse kuld	08	08102			9617	KVHA Rannu	55	551115	kulud valvele	388	0	0	0	388	
Kinnisvara haldusameti kinnisvarahaldur	58	Põhitegevuse kuld	08	08102			9617	KVHA Rannu	55	551117	kindlustusmaksed	70	0	0	0	70	
Kinnisvara haldusameti kinnisvarahaldur	58	Põhitegevuse kuld	08	08102			9618	KVHA Rannu	55	551112	kulud elektrile	4 896	-245	0	0	4 651	Tarbijate eelarve vähendamine
Kinnisvara haldusameti kinnisvarahaldur	58	Põhitegevuse kuld	08	08102			9618	KVHA Rannu	55	551113	kulud veele ja kanalisatsioonile	613	-31	0	0	582	Tarbijate eelarve vähendamine
Kinnisvara haldusameti kinnisvarahaldur	58	Põhitegevuse kuld	08	08102			9618	KVHA Rannu	55	551140	kulud korrashoiule	3 022	0	0	0	3 022	
Kinnisvara haldusameti kinnisvarahaldur	58	Põhitegevuse kuld	08	08102			9618	KVHA Rannu	55	551143	koristusteenus	8 421	-109	0	0	8 312	Teenuse eelarve vähendamine, sise- ja väliskoristus, porivaibad
Kinnisvara haldusameti kinnisvarahaldur	58	Põhitegevuse kuld	08	08102			9618	KVHA Rannu	55	551146	tehnohooldus	5 000	0	0	0	5 000	
Kinnisvara haldusameti kinnisvarahaldur	58	Põhitegevuse kuld	08	08102			9618	KVHA Rannu	55	551115	kulud valvele	388	0	0	0	388	
Kinnisvara haldusameti kinnisvarahaldur	58	Põhitegevuse kuld	08	08102			9618	KVHA Rannu	55	551117	kindlustusmaksed	70	0	0	0	70	
Kinnisvara haldusameti kinnisvarahaldur	58	Põhitegevuse kuld	08	08102			9620	KVHA Rannu	55	551112	kulud elektrile	965	-48	0	0	917	Tarbijate eelarve vähendamine
Kinnisvara haldusameti kinnisvarahaldur	58	Põhitegevuse kuld	08	08102			9620	KVHA Rannu	55	551113	kulud veele ja kanalisatsioonile	25	-1	0	0	24	Tarbijate eelarve vähendamine
Kinnisvara haldusameti kinnisvarahaldur	58	Põhitegevuse kuld	08	08102			9620	KVHA Rannu	55	551140	kulud korrashoiule	2 782	0	0	0	2 782	
Kinnisvara haldusameti kinnisvarahaldur	58	Põhitegevuse kuld	08	08102			9620	KVHA Rannu	55	551143	koristusteenus	1 192	-15	0	0	1 177	Teenuse eelarve vähendamine, sise- ja väliskoristus, porivaibad
Kinnisvara haldusameti kinnisvarahaldur	58	Põhitegevuse kuld	08	08102			9620	KVHA Rannu	55	551146	tehnohooldus	3 500	0	0	0	3 500	
Kinnisvara haldusameti kinnisvarahaldur	58	Põhitegevuse kuld	08	08102			9620	KVHA Rannu	55	551115	kulud valvele	316	0	0	0	316	
Kinnisvara haldusameti kinnisvarahaldur	58	Põhitegevuse kuld	08	08102			9620	KVHA Rannu	55	551117	kindlustusmaksed	95	0	0	0	95	
Kinnisvara haldusameti kinnisvarahaldur	58	Põhitegevuse kuld	08	08102			9624	KVHA Riia 5	55	551112	kulud elektrile	697	-35	0	0	662	Tarbijate eelarve vähendamine
Kinnisvara haldusameti kinnisvarahaldur	58	Põhitegevuse kuld	08	08102			9624	KVHA Riia 5	55	551143	koristusteenus	2 000	-26	0	0	1 974	Teenuse eelarve vähendamine, sise- ja väliskoristus, porivaibad
Kinnisvara haldusameti kinnisvarahaldur	58	Põhitegevuse kuld	08	08102			9624	KVHA Riia 5	55	551146	tehnohooldus	1 500	0	0	0	1 500	
Kinnisvara haldusameti kinnisvarahaldur	58	Põhitegevuse kuld	08	08102			9624	KVHA Riia 5	55	551115	kulud valvele	388	0	0	0	388	
Kinnisvara haldusameti kinnisvarahaldur	58	Põhitegevuse kuld	08	08102			9624	KVHA Riia 5	55	551117	kindlustusmaksed	40	0	0	0	40	

Eelarve eest vastutaja	Eelarve osakonna koord	Tulude või kulude grupp	Valdkonna tunnus	Tegevusala	Tegevusnumbr	Tegevus-suuna nimetus	Subjekt KVHA nr	Subjekt KVHA nimetus	Kontogrupp	Kulu või tulu liik	Tulu või kulu liigi nimetus	2020 eelarve OV-ga - alaeelarved 10.02.20	Mitmesihtraha muudatused lisaEA	sh omavaheliste muudatused lisaEA	Sihtraha muudatused lisaEA	2020 muudetud alaeelarved kokku	selgitused lisaeelarve muudatuste	
Linnapea	L1100	Põhitegevuse kuld	01	01112	KU081	Linna maksud erisoodustuselt			50	5062	tulumaks erisoodustuselt	2 071	0	0	0	2 071		
Linnapea	L1100	Põhitegevuse kuld	01	01112	KU093	Linna transpordikulude hüvitis			55	55135	isikliku sõiduauto kasutamise kulud	1 200	0	0	0	1 200		
Linnapea	L1100	Põhitegevuse kuld	01	01600	KU124	Arenukava			55	5500	juuridilised, auditeerimis- jms teenused	2 000	0	0	0	2 000		
Linnapea	L1100	Põhitegevuse kuld	01	01600	KU141	Viljandimaa Omavalitsuste Liidu liikmemaks			45	4520	valitsussekretorisest toetused	25 500	-597	0	0	24 903	Liikmemaks väiksem	
Linnapea	L1100	Põhitegevuse kuld	01	01600	KU142	Eesti Linnade ja Valdade Liidu liikmemaks			45	4528	muudele residentidele	12 600	0	0	0	12 600		
Linnapea	L1100	Põhitegevuse kuld	01	01600	KU145	Viljandimaa Omavalitsuste Liidu ühisürituste tasu			45	4520	valitsussekretorisest toetused	27 000	-2 308	0	0	24 692	Ühisürituste kulud väiksemad	
Linnapea	L1100	Põhitegevuse kuld	04	04740	KU221	Projektide kaasfinantseerimine			55	5500	juuridilised, auditeerimis- jms teenused	24 000	0	0	0	24 000		
Linnapea	L1100	Põhitegevuse kuld Kokku										1 901 233	-2 905	0	4 021	1 902 349		
Linnasekretär	L1170	Põhitegevuse kuld	01	01112	KU093	Linna transpordikulude hüvitis			55	55135	isikliku sõiduauto kasutamise kulud	2 040	0	0	0	2 040		
Linnasekretär	L1170	Põhitegevuse kuld	10	10121	KU628	Kutsehaiguse hüvitis			41	4138	muud sotsiaalaibitoetused	3 000	0	0	0	3 000		
Linnasekretär	L1170	Põhitegevuse kuld Kokku										5 040	0	0	0	5 040		
Linnasekretär	L1170	Põhitegevuse tulud	01	01800	TU11A	Tasu abielu piduliku sõlmimise eest			32	3229	Laekumised üldvalitsemisastutuse majand	8 500	0	0	0	8 500		
Linnasekretär	L1170	Põhitegevuse tulud	01	01800	TU202	Riigitoetus loige 2			35	35201	Toetusfond loige 2	24 531	0	0	4 021	28 552	Toetusfondi tegelik eraldi suuremalgselt eelarvestatust	
Linnasekretär	L1170	Põhitegevuse tulud	01	01800	TU017	Riigilõiv ühistranspordiseaduse alusel			32	3207	Riigilõiv ühistranspordiseaduse alusel	1 000	0	0	0	1 000		
Linnasekretär	L1170	Põhitegevuse tulud Kokku										34 031	0	0	4 021	38 052		
Majandusameti juhataja	L1190	Investeeringutegevuse k04	04510	KU175	Tänavate pindamine				15	1551	Hooned ja rajatised	200 000	0	0	0	200 000		
Majandusameti juhataja	L1190	Investeeringutegevuse k04	04510	KU191	Teede investeeringud				15	1551	Hooned ja rajatised	69 000	19 109	0	0	88 109	Lisatööd - Vaksali 4 ees trepi ja mälestussamba aluse remont 19 109 €	
Majandusameti juhataja	L1190	Investeeringutegevuse k04	04510	KU19A	Peaväljaku ja kesklinna avaliku ruumi kaasajastamine				15	1551	Hooned ja rajatised	3 755 531	-209 346	0	-41 685	3 504 500	Peaväljaku ehituse kulude korrigeerimine pakkumuste alusel	
Majandusameti juhataja	L1190	Investeeringutegevuse k04	04510	KU19T	Kõnneteede rekonstrueerimine (koolide ja lasteaedade ju				15	1551	Hooned ja rajatised	50 000	-50 000	0	0	0	Eelarve ringitõstmise teistele objektidele	
Majandusameti juhataja	L1190	Investeeringutegevuse k04	04510	KU19B	Tallinna tänava 2020				15	1551	Hooned ja rajatised	0	30 141	0	1 001 356	1 031 497	Tallinna tn rekonstrueerimine Tartu-Endla tn lõigus	
Majandusameti juhataja	L1190	Investeeringutegevuse k04	04740	KU233	Investeeringute reserv				15	1551	Hooned ja rajatised	100 000	-100 000	0	0	0	Summa tõstetud lisa- ja muudatustööde kulude katteks tegevussuunale KU780 Mängupesa inv	
Majandusameti juhataja	L1190	Investeeringutegevuse k04	04740	KU23J	Järveotsa elamukvartal				15	1551	Hooned ja rajatised	330 000	5 000	0	0	335 000	Tegelike pakkumuste järgi maksumuse korrigeerimine.	
Majandusameti juhataja	L1190	Investeeringutegevuse k04	04740	KU24M	Projektierimine majandusametis				15	1551	Hooned ja rajatised	80 000	0	0	0	80 000		
Majandusameti juhataja	L1190	Investeeringutegevuse k04	04740	KU790	Kaasava eelarve menetuse tulemusel rajatav objekt				15	1551	Hooned ja rajatised	30 000	0	0	0	30 000		
Majandusameti juhataja	L1190	Investeeringutegevuse k04	04900	KU24M	Projektierimine majandusametis				15	1551	Hooned ja rajatised	75 000	-75 000	0	0	0	0	Roo tn ja matkaraja projektierimine lõukub edasi
Majandusameti juhataja	L1190	Investeeringutegevuse k05	05100	KU257	Jäätmehoolduse korraldamine				15	1551	Hooned ja rajatised	74 000	0	0	0	74 000		
Majandusameti juhataja	L1190	Investeeringutegevuse k05	05200	KU303	Veevärgi taristu investeeringuteks				45	4502	Sihotstarbelised eraldised põhivara soetam	0	63 105	0	267 568	330 673	Tallinna tn rekonstrueerimise sihttraha edasiandmine Veevärgile	
Majandusameti juhataja	L1190	Investeeringutegevuse k05	05400	KU272	Muud hoolduskulud				15	1551	Hooned ja rajatised	9 268	0	0	0	9 268		
Majandusameti juhataja	L1190	Investeeringutegevuse k06	06400	KU307	Tänavavalgustus remont				45	4502	Sihotstarbelised eraldised põhivara soetam	110 000	0	0	0	110 000		
Majandusameti juhataja	L1190	Investeeringutegevuse k09	09110	KU780	Lasteaedade invest majandusametis				15	1551	Hooned ja rajatised	1 805 686	125 000	0	0	1 930 686	Mängupesa õppehoone lisa- ja muudatustööde katteks summa suurendamine	
Majandusameti juhataja	L1190	Investeeringutegevuse k09	09212	KU624	ERF väikelahendused HEV õpilastele				15	1551	Hooned ja rajatised	132 828	0	0	0	132 828		
Majandusameti juhataja	L1190	Investeeringutegevuse k09	09212	KU787	Koolistaadionite rek				15	1551	Hooned ja rajatised	100 000	-100 000	0	0	0	0	Sportikeskuse jalgpallihalli kulude katteks eelarve ringitõstmise
Majandusameti juhataja	L1190	Investeeringutegevuse k10	10700	KU65L	Leola 12a remont				15	1551	Hooned ja rajatised	400 000	-200 000	0	-200 000	0	Rekonstrueerimine toimub 2021. aastal	
Majandusameti juhataja	L1190	Investeeringutegevuse kuld Kokku										7 321 313	-491 991	0	1 027 239	7 856 561		
Majandusameti juhataja	L1190	Investeeringutegevuse t04	04510	TU215	Majandusmin investeeringuks				35	350200	Laekumised investeeringuks	0	0	0	914 940	914 940	Tallinna tn rekonstrueerimiseks riigilt saadud sihttraha	
Majandusameti juhataja	L1190	Investeeringutegevuse t04	04510	TU239	EAS SA Peaväljaku sihttraha				35	350200	Laekumised investeeringuks	2 682 957	0	0	-41 685	2 641 272	Peaväljaku ehituse kulude vähenemise tõttu väheneb ka sihttraha	
Majandusameti juhataja	L1190	Investeeringutegevuse t04	04510	TU239	Uute investeeringute toetus				35	350200	Laekumised investeeringuks	0	0	0	353 984	353 984	Tallinna tn rekonstrueerimise uute investeeringute toetuse arvelt	
Majandusameti juhataja	L1190	Investeeringutegevuse t04	04510	TU304	Toetus riigikogulastelt (regionaalne investeeringutoetus)				35	350200	Laekumised investeeringuks	9 000	0	0	0	9 000		
Majandusameti juhataja	L1190	Investeeringutegevuse t05	05400	TU23K	KIK investeeringuteks				35	350203	KIKilt investeeringuteks	8 337	0	0	0	8 337		
Majandusameti juhataja	L1190	Investeeringutegevuse t09	09110	TU23K	KIK investeeringuteks				35	350203	KIKilt investeeringuteks	201 133	0	0	0	201 133		
Majandusameti juhataja	L1190	Investeeringutegevuse t09	09212	TU206	Haridusministeeriumilt tegevuskuludeks				35	350200	Laekumised investeeringuks	112 902	0	0	0	112 902		
Majandusameti juhataja	L1190	Investeeringutegevuse t10	10700	TU30M	Leola 12a renoveerimine				35	35029	Laekumised investeeringuks	200 000	0	0	-200 000	0	Rekonstrueerimine toimub 2021. aastal	
Majandusameti juhataja	L1190	Investeeringutegevuse t Tulud	Tulud	TU256	Kinnisvara müük				381	3811	Vara müük	100 000	0	0	0	100 000		
Majandusameti juhataja	L1190	Investeeringutegevuse tulud Kokku										3 314 329	0	0	1 027 239	4 341 568		
Majandusameti juhataja	L1190	Põhitegevuse kuld	01	01112	KU093	Linna transpordikulude hüvitis			55	55135	isikliku sõiduauto kasutamise kulud	3 000	-1 000	0	0	2 000	Eelarve vähendamine kulude kokkuvõtte arvelt	
Majandusameti juhataja	L1190	Põhitegevuse kuld	04	04510	KU172	Teede remont reserv			55	5512	rajatised majandamiskulud	60 000	-30 000	0	0	30 000	Eelarvemahude korrigeerimine	
Majandusameti juhataja	L1190	Põhitegevuse kuld	04	04510	KU174	Teede remont			55	5512	rajatised majandamiskulud	50 000	-25 000	0	0	25 000	Eelarvemahude korrigeerimine	
Majandusameti juhataja	L1190	Põhitegevuse kuld	04	04510	KU175	Tänavate pindamine			55	5512	rajatised majandamiskulud	300 000	-71 389	0	21 389	250 000	Eelarvemahude korrigeerimine	
Majandusameti juhataja	L1190	Põhitegevuse kuld	04	04510	KU201	Liikluskorralduse lepinguline hooldus			55	5512	rajatised majandamiskulud	37 000	0	0	0	37 000		
Majandusameti juhataja	L1190	Põhitegevuse kuld	04	04510	KU203	Liikluskorralduse muud kulud			55	5512	rajatised majandamiskulud	8 000	0	0	0	8 000		
Majandusameti juhataja	L1190	Põhitegevuse kuld	04	04512	KU17B	Bussitranspordikulud			45	4520	valitsussekretorisest toetused	8 960	0	0	0	8 960		
Majandusameti juhataja	L1190	Põhitegevuse kuld	04	04512	KU17B	Bussitranspordikulud			55	5540	mitmesugused majanduskulud	40 000	0	0	0	40 000		
Majandusameti juhataja	L1190	Põhitegevuse kuld	04	04900	KU231	Linna vara halduskulud majandusametis			55	5500	juuridilised, auditeerimis- jms teenused	33 000	20 000	0	0	53 000	Järveotsa hoonetusõiguste müügi maaklerteenuskes kulub rohkem	
Majandusameti juhataja	L1190	Põhitegevuse kuld	04	04900	KU241	Etenägenata tööd			55	5512	rajatised majandamiskulud	30 889	0	0	0	30 889		
Majandusameti juhataja	L1190	Põhitegevuse kuld	04	04900	KU250	Videovalve linnas			45	450000	riigile ja riigiasutustele	10 000	-10 000	0	0	0	0	Sel aastal lisakulusid ei teha
Majandusameti juhataja	L1190	Põhitegevuse kuld	04	04900	KU250	Videovalve linnas			55	5512	rajatised majandamiskulud	1 000	0	0	0	1 000		
Majandusameti juhataja	L1190	Põhitegevuse kuld	04	04900	KU272	Muud hoolduskulud			55	5515	inventari kulud, v.a infotehnoloogia	4 000	0	0	0	4 000		
Majandusameti juhataja	L1190	Põhitegevuse kuld	05	05100	KU257	Jäätmehoolduse korraldamine			55	5512	rajatised majandamiskulud	2 000	0	0	0	2 000		
Majandusameti juhataja	L1190	Põhitegevuse kuld	05	05100	KU259	Maksukohustused saastetasu osas			60	6013	muud maksud	500	0	0	0	500		
Majandusameti juhataja	L1190	Põhitegevuse kuld	05	05100	KU261	Kevadine ja sügisene prahivedu			55	5512	rajatised majandamiskulud	45 000	-15 000	0	0	30 000	Eelarve vähendamine kulude kokkuvõtte arvelt	
Majandusameti juhataja	L1190	Põhitegevuse kuld	05	05100	KU289	Pärilismuusikafestivali täiendav jäätmemajandus			55	5512	rajatised majandamiskulud	4 000	-4 000	0	0	0	0	Festivali ei toimu tavapäras mahus

Eelarve eest vastutaja	Eelarve osakonna kood	Tulude või kulude grupp	Vaidlooma tunnus	Tegevusala	Tegevusnumbr	Tegevus-suuna nimetus	Subjekt KVHA nr	Subjekt KVHA nimetus	Kontogrupp	Kulu või tulu liik	Tulu või kulu liigi nimetus	2020 eelarve OV-ga - alaeelarved 10.02.20	Mitmesuutrahha muudatused lisa EA	sh omavaheliste muudatused lisa EA	Suutrahha muudatused lisa EA	2020 muudetud alaeelarved kokku	selgitused lisaeelarve muudatustele
Majandusameti juhataja	L1190	Põhitegevuse kulud	05	05101	KU171	Tänavate hooldus			55	5512	rajatiste majandamiskulud	634 548	-309 345	0	309 345	634 548	Toetusfondi eraldis väiksem -702 €, lisatoetus 331 436 €, millest 20 734 reale KU191
Majandusameti juhataja	L1190	Põhitegevuse kulud	05	05101	KU271	Lilledel istutus ja hooldus			55	5512	rajatiste majandamiskulud	73 000	-3 000	0	0	70 000	Eelarve vähendamine kulude kokkuhoiu arvelt
Majandusameti juhataja	L1190	Põhitegevuse kulud	05	05200	KU264	Tuletõrje hüdrantide hooldus			55	5512	rajatiste majandamiskulud	10 000	0	0	0	10 000	
Majandusameti juhataja	L1190	Põhitegevuse kulud	05	05200	KU265	Sadevete kanalisatsiooni hooldus			55	5512	rajatiste majandamiskulud	20 000	0	0	0	20 000	
Majandusameti juhataja	L1190	Põhitegevuse kulud	05	05400	KU268	Viljandi maastikukaitseala			55	5512	rajatiste majandamiskulud	11 600	-2 000	0	0	9 600	Eelarve vähendamine kulude kokkuhoiu arvelt
Majandusameti juhataja	L1190	Põhitegevuse kulud	05	05400	KU268	Viljandi maastikukaitseala			55	5512	rajatiste majandamiskulud	5 000	-5 000	0	0	0	Eelarve vähendamine kulude kokkuhoiu arvelt
Majandusameti juhataja	L1190	Põhitegevuse kulud	05	05400	KU26L	Linnalinnud			55	5512	rajatiste majandamiskulud	3 000	0	0	0	3 000	
Majandusameti juhataja	L1190	Põhitegevuse kulud	05	05400	KU279	Puude kujundusloikus			55	5512	rajatiste majandamiskulud	50 000	-25 000	0	0	25 000	Eelarve vähendamine kulude kokkuhoiu arvelt
Majandusameti juhataja	L1190	Põhitegevuse kulud	06	06300	KU304	Purskkaevud			55	5512	rajatiste majandamiskulud	6 000	0	0	0	6 000	
Majandusameti juhataja	L1190	Põhitegevuse kulud	06	06400	KU306	Tänavavalgustuse korrashoid			55	5512	rajatiste majandamiskulud	110 000	0	0	0	110 000	
Majandusameti juhataja	L1190	Põhitegevuse kulud	06	06400	KU308	Tänavavalgustuse elekter			55	5512	kulud elektrile	150 000	0	0	0	150 000	
Majandusameti juhataja	L1190	Põhitegevuse kulud	06	06605	KU321	Lemmikloomade varjupaik			55	5540	mitmesuutrahha majanduskulud	40 000	-10 000	0	0	30 000	Eelarve vähendamine tegelike kulude alusel
Majandusameti juhataja	L1190	Põhitegevuse kulud	06	06605	KU336	Laste mänguväljakud			55	5512	rajatiste majandamiskulud	15 000	0	0	0	15 000	
Majandusameti juhataja	L1190	Põhitegevuse kulud Kokku										1 765 497	-490 734	0	330 734	1 605 497	
Majandusameti juhataja	L1190	Põhitegevuse tulud	04	04510	TU202	Riigitoetus lõige 2			35	35201	Toetusfond lõige 2	324 548	0	0	330 734	655 282	Toetusfondi tegelik algne eraldis väiksem -702 €, lisatoetus 331 436 €
Majandusameti juhataja	L1190	Põhitegevuse tulud	05	05400	TU232	KIK projektid			35	350003	valitussuutrahha kuuluvatel sihtasutustel	6 600	0	0	0	6 600	
Majandusameti juhataja	L1190	Põhitegevuse tulud	Tulud	Tulud	TU005	Teele ja tänavate sulgemise maks			30	3045	Teele ja tänavate sulgemise maks	2 000	0	0	0	2 000	
Majandusameti juhataja	L1190	Põhitegevuse tulud	Tulud	Tulud	TU012	Ehitusluba			32	3202	Riigilõiv ehituslubade eest	6 000	0	0	0	6 000	
Majandusameti juhataja	L1190	Põhitegevuse tulud	Tulud	Tulud	TU013	Kasutusluba			32	3203	Riigilõiv kasutuslubade eest	1 000	0	0	0	1 000	
Majandusameti juhataja	L1190	Põhitegevuse tulud	Tulud	Tulud	TU130	Hoonestajate uued lepingud			32	3237	Laekumised õiguste müügist	50 000	0	0	0	50 000	
Majandusameti juhataja	L1190	Põhitegevuse tulud	Tulud	Tulud	TU131	Eramajad ja Kösti			32	3237	Laekumised õiguste müügist	481	0	0	0	481	
Majandusameti juhataja	L1190	Põhitegevuse tulud	Tulud	Tulud	TU134	Maasika 41			32	3237	Laekumised õiguste müügist	32	0	0	0	32	
Majandusameti juhataja	L1190	Põhitegevuse tulud	Tulud	Tulud	TU136	Tartu 102			32	3237	Laekumised õiguste müügist	1 482	0	0	0	1 482	
Majandusameti juhataja	L1190	Põhitegevuse tulud	Tulud	Tulud	TU140	Vesiflirdi 3			32	3237	Laekumised õiguste müügist	423	0	0	0	423	
Majandusameti juhataja	L1190	Põhitegevuse tulud	Tulud	Tulud	TU145	Järveotsa hoonestusõigused			32	3237	Laekumised õiguste müügist	280 847	0	0	0	280 847	
Majandusameti juhataja	L1190	Põhitegevuse tulud	Tulud	Tulud	TU149	Roheline 4			32	3237	Laekumised õiguste müügist	73	0	0	0	73	
Majandusameti juhataja	L1190	Põhitegevuse tulud	Tulud	Tulud	TU150	Hiie pst 6			32	3237	Laekumised õiguste müügist	91	0	0	0	91	
Majandusameti juhataja	L1190	Põhitegevuse tulud	Tulud	Tulud	TU151	Hiie pst 10			32	3237	Laekumised õiguste müügist	113	0	0	0	113	
Majandusameti juhataja	L1190	Põhitegevuse tulud	Tulud	Tulud	TU152	Hiie pst 8			32	3237	Laekumised õiguste müügist	111	0	0	0	111	
Majandusameti juhataja	L1190	Põhitegevuse tulud	Tulud	Tulud	TU153	Oru 8			32	3237	Laekumised õiguste müügist	65	0	0	0	65	
Majandusameti juhataja	L1190	Põhitegevuse tulud	Tulud	Tulud	TU155	Musta tee 26			32	3237	Laekumised õiguste müügist	230	0	0	0	230	
Majandusameti juhataja	L1190	Põhitegevuse tulud	Tulud	Tulud	TU158	Oja tee 3a			32	3237	Laekumised õiguste müügist	287	0	0	0	287	
Majandusameti juhataja	L1190	Põhitegevuse tulud	Tulud	Tulud	TU159	Uku 19 Saar			32	3237	Laekumised õiguste müügist	105	0	0	0	105	
Majandusameti juhataja	L1190	Põhitegevuse tulud	Tulud	Tulud	TU161	Maa kasutustasu			32	323702	Maa kasutustasu	3 500	0	0	0	3 500	
Majandusameti juhataja	L1190	Põhitegevuse tulud	Tulud	Tulud	TU275	Vee erikasutustasu			38	38254	Vee erikasutustasu	12 000	0	0	0	12 000	
Majandusameti juhataja	L1190	Põhitegevuse tulud	Tulud	Tulud	TU146	Tallinna 76a			32	3237	Laekumised õiguste müügist	75	0	0	0	75	
Majandusameti juhataja	L1190	Põhitegevuse tulud	Tulud	Tulud	TU160	Linnu 4/4a			32	3237	Laekumised õiguste müügist	63	0	0	0	63	
Majandusameti juhataja	L1190	Põhitegevuse tulud Kokku										690 126	0	0	330 734	1 020 860	
Majandusvaldkonna abilinnapea	L1110	Põhitegevuse kulud	03	03100	KU154	Korralduste Pärasmusmuusika festivalil			55	5525	kommunikatsiooni-, kultuuri- ja vaba aja s	1 790	0	0	0	1 790	
Majandusvaldkonna abilinnapea	L1110	Põhitegevuse kulud	03	03100	KU155	Toetus Politsei- ja Piirivalveametile			45	450000	riigile ja riigiasutustele	6 000	0	0	0	6 000	
Majandusvaldkonna abilinnapea	L1110	Põhitegevuse kulud	04	04120	KU230	Ettevõtlusvaldkonna toetused			45	45008	muudele residentidele	8 000	0	0	0	8 000	
Majandusvaldkonna abilinnapea	L1110	Põhitegevuse kulud Kokku										15 790	0	0	0	15 790	
Peaarhitekt	L1200	Põhitegevuse kulud	01	01112	KU093	Linn transpordikulude hüvitis			55	55135	isikliku sõiduauto kasutamise kulud	1 920	0	0	0	1 920	
Peaarhitekt	L1200	Põhitegevuse kulud	04	04730	KU205	Arheoloogilised väljakaevamised			55	5512	rajatiste majandamiskulud	4 500	0	0	0	4 500	
Peaarhitekt	L1200	Põhitegevuse kulud	04	04730	KU206	Lõssivaremete ja teiste mälestiste konserveerimine			55	5512	rajatiste majandamiskulud	25 300	0	0	0	25 300	
Peaarhitekt	L1200	Põhitegevuse kulud	04	04740	KU161	Möödistamine			55	551190	muud majandamiskulud	15 500	0	0	0	15 500	
Peaarhitekt	L1200	Põhitegevuse kulud	04	04740	KU225	Linnaplaneering			50	5005	töövõtulepingu alusel füüsilistele isikutele r	12 000	0	0	0	12 000	
Peaarhitekt	L1200	Põhitegevuse kulud	04	04740	KU225	Linnaplaneering			50	5063	sotsiaalmaks töötasudele ja toetustel	3 960	0	0	0	3 960	
Peaarhitekt	L1200	Põhitegevuse kulud	04	04740	KU225	Linnaplaneering			50	5064	töötuskindlustusmaks	96	0	0	0	96	
Peaarhitekt	L1200	Põhitegevuse kulud	04	04740	KU225	Linnaplaneering			55	551190	muud majandamiskulud	95 000	-50 000	0	0	45 000	Liikluse teemaplaneeringu hanget ei korraldata
Peaarhitekt	L1200	Põhitegevuse kulud	04	04740	KU225	Linnaplaneering			55	5514	info- ja kommunikatsioonitehnoloogia kulud	1 500	0	0	0	1 500	
Peaarhitekt	L1200	Põhitegevuse kulud	04	04740	KU226	Linnaplaneeringud kuulutused jm jooksev kulu			55	551190	muud majandamiskulud	2 500	0	0	0	2 500	
Peaarhitekt	L1200	Põhitegevuse kulud	06	06605	KU331	Linnakujundus Värvide linna			41	4139	preemiad, autasud, väljamaksed füüsilistele	1 600	0	0	0	1 600	
Peaarhitekt	L1200	Põhitegevuse kulud	06	06605	KU331	Linnakujundus Värvide linna			45	45008	muudele residentidele	1 000	0	0	0	1 000	
Peaarhitekt	L1200	Põhitegevuse kulud	06	06605	KU331	Linnakujundus Värvide linna			55	5512	rajatiste majandamiskulud	2 800	0	0	0	2 800	
Peaarhitekt	L1200	Põhitegevuse kulud	06	06605	KU338	Linnakujundus Väikevormid			55	5512	rajatiste majandamiskulud	17 072	0	0	0	17 072	
Peaarhitekt	L1200	Põhitegevuse kulud	06	06605	KU341	Linnakujundus Jõulukaunistused			55	5512	rajatiste majandamiskulud	23 000	0	0	0	23 000	
Peaarhitekt	L1200	Põhitegevuse kulud	06	06605	KU341	Linnakujundus Jõulukaunistused			55	5525	kommunikatsiooni-, kultuuri- ja vaba aja s	1 500	0	0	0	1 500	
Peaarhitekt	L1200	Põhitegevuse kulud	06	06605	KU342	Restauraerimine			41	4139	preemiad, autasud, väljamaksed füüsilistele	13 000	0	0	0	13 000	
Peaarhitekt	L1200	Põhitegevuse kulud	06	06605	KU342	Restauraerimine			45	45008	muudele residentidele	10 000	0	0	0	10 000	
Peaarhitekt	L1200	Põhitegevuse kulud Kokku										232 248	-50 000	0	0	182 248	
Peaarhitekt	L1200	Põhitegevuse tulud	04	04730	TU209	Kultuuriministeeriumil tegevuskuludeks			35	350000	riigilt ja riigiasutustelt	12 500	0	0	0	12 500	
Peaarhitekt	L1200	Põhitegevuse tulud	Tulud	Tulud	TU004	Reklaamimaks			30	3044	Reklaamimaks	11 000	0	0	0	11 000	
Peaarhitekt	L1200	Põhitegevuse tulud	Tulud	Tulud	TU012	Ehitusluba			32	3202	Riigilõiv ehituslubade eest	2 000	0	0	0	2 000	
Peaarhitekt	L1200	Põhitegevuse tulud	Tulud	Tulud	TU016	Riigilõiv projekteerimistingimuste eest			32	3206	Riigilõiv projekteerimistingimuste eest	300	0	0	0	300	
Peaarhitekt	L1200	Põhitegevuse tulud Kokku										25 800	0	0	0	25 800	

Eelarve eest vastutaja	Eelarve osakonna koode	Tulude või kulude grupp	Valdkonna tunnus	Tegevusala	Tegevusmuund	Tegevus-suuna nimetus	Subjekt KVHA nr	Subjekt KVHA nimetus	Kontogrupp	Kulu või tulu liik	Tulu või kulu liigi nimetus	2020 eelarve OV-ga - alaeelarved 10.02.20	Mitmesihtraha muudatused lisae	sh omaaheleste muudatused lisae	Sihtraha muudatused lisae	2020 muudetud alaeelarved kokku	selgitused lisaeelarve muudatustele
Personalijuht	L1140	Investeeringitegevuse k	01	01700	KU14M	Muud intressikulud			65	6502	Intressi- ja viivisekulud kapitaliülingult	935	0	0	0	935	
Personalijuht	L1140	Investeeringitegevuse kulud Kokku										935	0	0	0	935	
Personalijuht	L1140	Laenude tagasimaksm	in	Laenuum	KohustFT048	Kapitalirendi tagasimakse			25	2586	Kohustuste tasumine	3 914	0	0	0	3 914	
Personalijuht	L1140	Laenude tagasimaksmine Kokku										3 914	0	0	0	3 914	
Personalijuht	L1140	Põhitegevuse kulud	01	01111	KU021	Volikogu külalised, lilled, vesi			55	5500	juuridilised, auditeerimis- jms teenused	1 178	0	0	0	1 178	
Personalijuht	L1140	Põhitegevuse kulud	01	01111	KU023	Volikogu kuulutused			55	5500	juuridilised, auditeerimis- jms teenused	1 947	0	0	0	1 947	
Personalijuht	L1140	Põhitegevuse kulud	01	01111	KU026	Volikogu personalikoolitus			55	5504	koolituskulud oma töötajatele	354	0	0	0	354	
Personalijuht	L1140	Põhitegevuse kulud	01	01112	KU062	Linna bürookulu			55	5500	juuridilised, auditeerimis- jms teenused	7 000	-500	0	0	6 500	Eelarve vähendamine kulude kokkuhoiu arvelt
Personalijuht	L1140	Põhitegevuse kulud	01	01112	KU063	Linna raamatud, ajakirjandus			55	5500	juuridilised, auditeerimis- jms teenused	1 782	0	0	0	1 782	
Personalijuht	L1140	Põhitegevuse kulud	01	01112	KU064	Linna trükitööd			55	5500	juuridilised, auditeerimis- jms teenused	1 100	0	0	0	1 100	
Personalijuht	L1140	Põhitegevuse kulud	01	01112	KU065	Linna ET leping			55	5500	juuridilised, auditeerimis- jms teenused	154	0	0	0	154	
Personalijuht	L1140	Põhitegevuse kulud	01	01112	KU066	Linna paljundus- ja trükkikulu			55	5500	juuridilised, auditeerimis- jms teenused	1 233	0	0	0	1 233	
Personalijuht	L1140	Põhitegevuse kulud	01	01112	KU067	Linna sidekulu			55	5500	juuridilised, auditeerimis- jms teenused	7 645	0	0	0	7 645	
Personalijuht	L1140	Põhitegevuse kulud	01	01112	KU068	Linna postikulu			55	5500	juuridilised, auditeerimis- jms teenused	4 900	0	0	0	4 900	
Personalijuht	L1140	Põhitegevuse kulud	01	01112	KU069	Linna külaliste vastuvõtt			55	5500	juuridilised, auditeerimis- jms teenused	9 600	0	0	0	9 600	
Personalijuht	L1140	Põhitegevuse kulud	01	01112	KU072	Linna kuulutused			55	5500	juuridilised, auditeerimis- jms teenused	2 832	0	0	0	2 832	
Personalijuht	L1140	Põhitegevuse kulud	01	01112	KU075	Linna muud adminkulud			55	5500	juuridilised, auditeerimis- jms teenused	9 854	-1 000	0	0	8 854	Eelarve vähendamine kulude kokkuhoiu arvelt
Personalijuht	L1140	Põhitegevuse kulud	01	01112	KU076	Linna riigisisised lähetus			55	5503	lähetuskulud	1 100	-250	0	0	850	Eelarve vähendamine kulude kokkuhoiu arvelt
Personalijuht	L1140	Põhitegevuse kulud	01	01112	KU077	Linna välislähetus			55	5503	lähetuskulud	2 000	-500	0	0	1 500	Eelarve vähendamine kulude kokkuhoiu arvelt
Personalijuht	L1140	Põhitegevuse kulud	01	01112	KU078	Linna personalikoolitus			55	5504	koolituskulud oma töötajatele	23 000	-1 500	0	0	21 500	Eelarve vähendamine kulude kokkuhoiu arvelt
Personalijuht	L1140	Põhitegevuse kulud	01	01112	KU079	Linna koolituslähetus			55	5504	koolituskulud oma töötajatele	3 300	0	0	0	3 300	
Personalijuht	L1140	Põhitegevuse kulud	01	01112	KU07L	Linna liikmemaksud			45	4528	muudele residentidele	70	0	0	0	70	
Personalijuht	L1140	Põhitegevuse kulud	01	01112	KU089	Linna sõidukite bensiinikulu			55	5513	sõidukite üalpidamise kulud	5 400	0	0	0	5 400	
Personalijuht	L1140	Põhitegevuse kulud	01	01112	KU090	Linna sõidukite remont ja hooldus			55	5513	sõidukite üalpidamise kulud	4 700	0	0	0	4 700	
Personalijuht	L1140	Põhitegevuse kulud	01	01112	KU091	Linna sõidukite kindlustusmaksed			55	5513	sõidukite üalpidamise kulud	2 846	0	0	0	2 846	
Personalijuht	L1140	Põhitegevuse kulud	01	01112	KU092	Linna sõidukite rendimaksud			55	5513	sõidukite üalpidamise kulud	2 880	0	0	0	2 880	
Personalijuht	L1140	Põhitegevuse kulud	01	01112	KU094	Linna muud sõidukite kulud (parkimine jm)			55	5513	sõidukite üalpidamise kulud	200	0	0	0	200	
Personalijuht	L1140	Põhitegevuse kulud	01	01112	KU095	Linna kommunikatsioonivahendid - telefonid			55	5514	info- ja kommunikatsioonitehnoloogia kulud	1 500	0	0	0	1 500	
Personalijuht	L1140	Põhitegevuse kulud	01	01112	KU097	Linna büroomasinad, olmetehnoloogia			55	5515	inventari kulud, v.a infotehnoloogia	2 500	-500	0	0	2 000	Eelarve vähendamine kulude kokkuhoiu arvelt
Personalijuht	L1140	Põhitegevuse kulud	01	01112	KU098	Linna med ja hügieenitarbed			55	5522	meditsiinikulud ja hügieenitarbed	485	0	0	0	485	
Personalijuht	L1140	Põhitegevuse kulud	01	01112	KU099	Linna ravimid, töökaitsevahendid (prillid)			55	5522	meditsiinikulud ja hügieenitarbed	1 300	0	0	0	1 300	
Personalijuht	L1140	Põhitegevuse kulud	01	01112	KU100	Linna tervisekontroll			55	5522	meditsiinikulud ja hügieenitarbed	2 480	0	0	0	2 480	
Personalijuht	L1140	Põhitegevuse kulud	01	01112	KU105	Linna inventari hooldus			55	5515	inventari kulud, v.a infotehnoloogia	1 000	0	0	0	1 000	
Personalijuht	L1140	Põhitegevuse kulud	01	01112	KU112	Tervise edendamise kulu			55	5540	mitmesugused majanduskulud	2 300	0	0	0	2 300	
Personalijuht	L1140	Põhitegevuse kulud	01	01112	KU113	Arvutite rent ja majutus			55	5514	info- ja kommunikatsioonitehnoloogia kulud	5 540	0	0	0	5 540	
Personalijuht	L1140	Põhitegevuse kulud Kokku										112 180	-4 250	0	0	107 930	
Rahandusameti juhataja	L1210	Aastavahetuse jääk	Tulud	Tulud	FT020	Aastavahetuse jääk				1001	Aastavahetuse jäägi muutus	-1 614 186	1 784 217	0	0	170 031	2021. aasta kasutatav, aga 2020. a laekunud sihtraha (sh 1 334 200 € jalgpallihall, 454 190 € uute inv teostus)
Rahandusameti juhataja	L1210	Aastavahetuse jääk Kokku										-1 614 186	1 784 217	0	0	170 031	
Rahandusameti juhataja	L1210	Investeeringitegevuse k	01	01700	KU149	Laenulepingu sõlmimise tasu			65	6501	INTRESSI-,VIIVISE- JA kohustistasukulu	500	0	0	0	500	
Rahandusameti juhataja	L1210	Investeeringitegevuse k	01	01700	KU14S	Intressikulud laenu del			65	6501	INTRESSI-,VIIVISE- JA kohustistasukulu	134 524	0	0	0	134 524	
Rahandusameti juhataja	L1210	Investeeringitegevuse kulud Kokku										135 024	0	0	0	135 024	
Rahandusameti juhataja	L1210	Investeeringitegevuse t	04	04740	FT023	Aktsiate müük			15	1502	Aktsiate müük	260 000	-10 000	0	0	250 000	Veekeskuse tegeliku rahajäägi alusel summa korrigeerimine
Rahandusameti juhataja	L1210	Investeeringitegevuse t	Tulud	Tulud	TU271	Intressitulud SEB Pank			65	655	finantstulud	50	0	0	0	50	
Rahandusameti juhataja	L1210	Investeeringitegevuse t	Tulud	Tulud	TU272	Intressitulud Swedbank ja Danske			65	655	finantstulud	100	0	0	0	100	
Rahandusameti juhataja	L1210	Investeeringitegevuse tulud Kokku										260 150	-10 000	0	0	250 150	
Rahandusameti juhataja	L1210	Laenude tagasimaksm	in	Laenuum	KohustFT046	Laenu tagasimakse Danske Pangale			25	2586	Kohustuste tasumine	1 160 907	0	0	0	1 160 907	
Rahandusameti juhataja	L1210	Laenude tagasimaksmine Kokku										1 160 907	0	0	0	1 160 907	
Rahandusameti juhataja	L1210	Laenude võtmine	Laenu	v Kohustu	FT025	Laenu			25	2585	Kohustuste võtmine	1 850 000	561 689	0	0	2 411 689	laenusumma prognoosimine
Rahandusameti juhataja	L1210	Laenude võtmine Kokku										1 850 000	561 689	0	0	2 411 689	
Rahandusameti juhataja	L1210	Põhitegevuse kulud	01	01112	KU073	Linna pangateenused			55	5500	juuridilised, auditeerimis- jms teenused	6 000	0	0	0	6 000	
Rahandusameti juhataja	L1210	Põhitegevuse kulud	01	01112	KU07E	Linna muud kulud e- arved			55	5500	juuridilised, auditeerimis- jms teenused	14 000	0	0	0	14 000	
Rahandusameti juhataja	L1210	Põhitegevuse kulud	01	01112	KU07K	Linna muud kulud tugisüsteemid			55	5500	juuridilised, auditeerimis- jms teenused	8 500	0	0	0	8 500	
Rahandusameti juhataja	L1210	Põhitegevuse kulud	01	01112	KU07K	Linna muud kulud tugisüsteemid			55	5514	info- ja kommunikatsioonitehnoloogia kulud	500	0	0	0	500	
Rahandusameti juhataja	L1210	Põhitegevuse kulud Kokku										29 000	0	0	0	29 000	
Rahandusameti juhataja	L1210	Põhitegevuse tulud	01	01112	TU212	Rahandusministeeriumilt tegevuskuludeks			35	350000	riigilt ja riigiasutustelt	850	0	0	0	850	
Rahandusameti juhataja	L1210	Põhitegevuse tulud	01	01800	TU201	Riigitoetus lõige 1			35	35200	Tasandusfond lõige 1	2 245 000	-459 076	0	0	1 785 924	Tasandusfondi tegelik summa algselt eelarvestatust väiksem -459 076 € tulubaasi stabiliseerimine +372 922 €
Rahandusameti juhataja	L1210	Põhitegevuse tulud	01	01800	TU202	Riigitoetus lõige 2			35	35201	Toetusfond lõige 2	0	372 922	0	0	372 922	Toetusfondi liseraudis tulubaasi säilitamiseks
Rahandusameti juhataja	L1210	Põhitegevuse tulud	Tulud	Tulud	TU001	Tulumaks			30	3000	Füüsilise isiku tulumaks	15 215 100	-1 521 510	0	0	13 693 590	Tulumaksulaekumise eelarve vähendamine 10%
Rahandusameti juhataja	L1210	Põhitegevuse tulud	Tulud	Tulud	TU002	Maamaks			30	3030	maamaks	153 000	0	0	0	153 000	
Rahandusameti juhataja	L1210	Põhitegevuse tulud Kokku										17 613 950	-1 607 664	0	0	16 006 286	
SAKALA KESKUS - Kondase Keskus	55	Põhitegevuse kulud	08	08203					55	55251	kultuuri- ja vaba aja sisustamise kulud	1 030	0	0	4 000	5 030	Kulud sihtraha arvelt
SAKALA KESKUS - Kondase Keskus	55	Põhitegevuse kulud	08	08203					50	50021	töötajate töötasu	55 200	0	0	0	55 200	
SAKALA KESKUS - Kondase Keskus	55	Põhitegevuse kulud	08	08203					50	5005	töövõtlepingu õpetal füüsilistele isikutele r	1 545	0	0	0	1 545	
SAKALA KESKUS - Kondase Keskus	55	Põhitegevuse kulud	08	08203					50	50631	töötajate v.a õpetajad sotsiaalmaks	18 726	0	0	0	18 726	
SAKALA KESKUS - Kondase Keskus	55	Põhitegevuse kulud	08	08203					50	50641	töötajate v.a õpetajate töötuskindlustusmal	454	0	0	0	454	
SAKALA KESKUS - Kondase Keskus	55	Põhitegevuse kulud	08	08203					55	55000	bürookulud	125	0	0	0	125	

Eelarve eest vastutaja	Eelarve osakonna koord	Tulude või kulude grupp	Valdkonna tunnus	Tegevusala	Tegevusala	Tegevusala	Tegevus-suuna nimetus	Subjekt KVHA nr	Subjekt KVHA nimetus	Kontogrupp	Kulu või tulu liik	Tulu või kulu liigi nimetus	2020 eelarve OV-ga - alaeelarved 10.02.20	Mitmesuuharha muudatused lisa EA	sh omavaheliste muudatused lisa EA	Suuharha muudatused lisa EA	2020 muudetud alaeelarved kokku	selgitused lisaeelarve muudatustele
SAKALA KESKUS - Kondase Keskus	55	Põhitegevuse kuld	08	08203						55	55003	sidekulud	245	0	0	0	245	
SAKALA KESKUS - Kondase Keskus	55	Põhitegevuse kuld	08	08203						55	55004	postikulud	13	0	0	0	13	
SAKALA KESKUS - Kondase Keskus	55	Põhitegevuse kuld	08	08203						55	55009	muud administratiivmiskulud, pangateenuse	762	0	0	0	762	
SAKALA KESKUS - Kondase Keskus	55	Põhitegevuse kuld	08	08203						55	550301	kodumaised lähetused	40	0	0	0	40	
SAKALA KESKUS - Kondase Keskus	55	Põhitegevuse kuld	08	08203						55	55041	koolituskulud töötajatele, va õpetajad	125	0	0	0	125	
SAKALA KESKUS - Kondase Keskus	55	Põhitegevuse kuld	08	08203						55	55144	kulud andmesidele	593	0	0	0	593	
SAKALA KESKUS - Kondase Keskus	55	Põhitegevuse kuld	08	08203						55	55159	muud inventarikulud	522	0	0	0	522	
SAKALA KESKUS - Kondase Keskus	55	Põhitegevuse kuld	08	08203						55	55251	kultuuri- ja vaba aja sisustamise kulud	3 127	0	0	0	3 127	
SAKALA KESKUS - Kondase Keskus	55	Põhitegevuse kuld	08	08203						55	55259	kultuuri muud kulud	6 500	0	0	0	6 500	
SAKALA KESKUS - Kondase Keskus	55	Põhitegevuse kuld Kokku											89 007	0	0	4 000	93 007	
SAKALA KESKUS - Kondase Keskus	55	Põhitegevuse tulud	08	08203	TU228	Kultuurkapital				35	350002	valitusssektoris kuuluvatelt avalik-õigusl	1 030	0	0	4 000	5 030	Suuharha projektideks
SAKALA KESKUS - Kondase Keskus	55	Põhitegevuse tulud	08	08203						32	32212	Piletitulud	4 345	-1 845	0	0	2 500	Eriolukorras tingitud tulude vähenemine
SAKALA KESKUS - Kondase Keskus	55	Põhitegevuse tulud	08	08203						32	32213	Tasulised teenused	765	0	0	0	765	
SAKALA KESKUS - Kondase Keskus	55	Põhitegevuse tulud	08	08203						32	32219	Muud tulud kultuurialasest tegevusest	7 140	0	0	0	7 140	
SAKALA KESKUS - Kondase Keskus	55	Põhitegevuse tulud Kokku											13 280	-1 845	0	4 000	15 435	
SAKALA KESKUS - Kultuuritöö	54	Investeeringutegevuse k	01	01700						65	6502	Intressi- ja viivisekulud kapitaliisingsult	492	0	0	0	492	
SAKALA KESKUS - Kultuuritöö	54	Investeeringutegevuse kuld Kokku											492	0	0	0	492	
SAKALA KESKUS - Kultuuritöö	54	Laenude tagasimaksmi					Laenu Kõhustuse tagasimakse			25	2586	Kõhustuste tasumine	2 851	0	0	0	2 851	
SAKALA KESKUS - Kultuuritöö	54	Laenude tagasimaksmine Kokku											2 851	0	0	0	2 851	
SAKALA KESKUS - Kultuuritöö	54	Põhitegevuse kuld	08	08202						50	50021	töötajate töötasu	120 075	-6 763	0	0	113 312	Eelarve vähendamine kulude kokkuhoiu arvelt
SAKALA KESKUS - Kultuuritöö	54	Põhitegevuse kuld	08	08202						50	5005	töövõtulepingu alusel füüsilistele isikutele r	7 210	2 724	0	0	9 934	Haridus- ja kultuuriametilt EV 102 korraldamiseks
SAKALA KESKUS - Kultuuritöö	54	Põhitegevuse kuld	08	08202						50	50631	töötajate v.a. õpetajad sotsiaalmaks	42 004	-1 333	0	0	40 671	Haridus- ja kultuuriametilt EV 102 korraldamiseks; koondamine - 2232 €
SAKALA KESKUS - Kultuuritöö	54	Põhitegevuse kuld	08	08202						50	50641	töötajate v.a. õpetajate töötuskindlustusmal	1 018	-32	0	0	986	Haridus- ja kultuuriametilt EV 102 korraldamiseks; koondamine -54 €
SAKALA KESKUS - Kultuuritöö	54	Põhitegevuse kuld	08	08202						55	55000	bürookulud	1 734	-1 200	0	0	534	Eelarve vähendamine kulude kokkuhoiu arvelt
SAKALA KESKUS - Kultuuritöö	54	Põhitegevuse kuld	08	08202						55	55001	raamatud, ajalehed, ajakirjad, muud trükise	591	-502	0	0	89	Eelarve vähendamine kulude kokkuhoiu arvelt
SAKALA KESKUS - Kultuuritöö	54	Põhitegevuse kuld	08	08202						55	55002	paljundus- ja printimiskulud	285	-150	0	0	135	Eelarve vähendamine kulude kokkuhoiu arvelt
SAKALA KESKUS - Kultuuritöö	54	Põhitegevuse kuld	08	08202						55	55003	sidekulud	2 040	-800	0	0	1 240	Eelarve vähendamine kulude kokkuhoiu arvelt
SAKALA KESKUS - Kultuuritöö	54	Põhitegevuse kuld	08	08202						55	55004	postikulud	98	0	0	0	98	
SAKALA KESKUS - Kultuuritöö	54	Põhitegevuse kuld	08	08202						55	55005	esindus- ja vastuvõtukulud	148	-100	0	0	48	Eelarve vähendamine kulude kokkuhoiu arvelt
SAKALA KESKUS - Kultuuritöö	54	Põhitegevuse kuld	08	08202						55	55006	kingitused ja auhinnad kolmandatele isikute	98	-98	0	0	0	Eelarve vähendamine kulude kokkuhoiu arvelt
SAKALA KESKUS - Kultuuritöö	54	Põhitegevuse kuld	08	08202						55	55008	kulud info- ja pr teenustele k.a. ajalehekuul	197	-150	0	0	47	Eelarve vähendamine kulude kokkuhoiu arvelt
SAKALA KESKUS - Kultuuritöö	54	Põhitegevuse kuld	08	08202						55	55009	muud administratiivmiskulud, pangateenuse	2 335	-100	0	0	2 235	Eelarve vähendamine kulude kokkuhoiu arvelt
SAKALA KESKUS - Kultuuritöö	54	Põhitegevuse kuld	08	08202						55	550301	kodumaised lähetused	197	-40	0	0	157	Eelarve vähendamine kulude kokkuhoiu arvelt
SAKALA KESKUS - Kultuuritöö	54	Põhitegevuse kuld	08	08202						55	550302	välismaised lähetused	492	-360	0	0	132	Eelarve vähendamine kulude kokkuhoiu arvelt
SAKALA KESKUS - Kultuuritöö	54	Põhitegevuse kuld	08	08202						55	55041	koolituskulud töötajatele, va õpetajad	787	0	0	0	787	
SAKALA KESKUS - Kultuuritöö	54	Põhitegevuse kuld	08	08202						55	55126	kulud jooksvale remondile	689	0	0	0	689	
SAKALA KESKUS - Kultuuritöö	54	Põhitegevuse kuld	08	08202						55	55129	muud majandamiskulud	98	0	0	0	98	
SAKALA KESKUS - Kultuuritöö	54	Põhitegevuse kuld	08	08202						55	55131	kulud kütusele	3 037	-1 000	0	0	2 037	Eelarve vähendamine kulude kokkuhoiu arvelt
SAKALA KESKUS - Kultuuritöö	54	Põhitegevuse kuld	08	08202						55	55132	kulud remondile ja hooldusele	2 362	-1 000	0	0	1 362	Eelarve vähendamine kulude kokkuhoiu arvelt
SAKALA KESKUS - Kultuuritöö	54	Põhitegevuse kuld	08	08202						55	55133	kindlustusmaksed	379	-300	0	0	79	Eelarve vähendamine kulude kokkuhoiu arvelt
SAKALA KESKUS - Kultuuritöö	54	Põhitegevuse kuld	08	08202						55	55134	üüri- ja rendimaksud	3 843	0	0	0	3 843	
SAKALA KESKUS - Kultuuritöö	54	Põhitegevuse kuld	08	08202						55	55135	isikliku sõiduauto kasutamise kulud	689	-200	0	0	489	Eelarve vähendamine kulude kokkuhoiu arvelt
SAKALA KESKUS - Kultuuritöö	54	Põhitegevuse kuld	08	08202						55	55139	muud sõidukite ülalpidamiskulud	2 273	0	0	0	2 273	
SAKALA KESKUS - Kultuuritöö	54	Põhitegevuse kuld	08	08202						55	55141	kulud riist- ja tarkvara ostmiseks	492	0	0	0	492	
SAKALA KESKUS - Kultuuritöö	54	Põhitegevuse kuld	08	08202						55	55142	kulud remondile ja hooldusele	197	0	0	0	197	
SAKALA KESKUS - Kultuuritöö	54	Põhitegevuse kuld	08	08202						55	55144	kulud andmesidele	98	0	0	0	98	
SAKALA KESKUS - Kultuuritöö	54	Põhitegevuse kuld	08	08202						55	55145	muud info- ja kommunikatsioonitehnoloogi	98	0	0	0	98	
SAKALA KESKUS - Kultuuritöö	54	Põhitegevuse kuld	08	08202						55	55146	telefonide ost	98	0	0	0	98	
SAKALA KESKUS - Kultuuritöö	54	Põhitegevuse kuld	08	08202						55	55151	ruumide sisustus, mööbel	7 000	-4 000	0	0	3 000	Eelarve vähendamine kulude kokkuhoiu arvelt
SAKALA KESKUS - Kultuuritöö	54	Põhitegevuse kuld	08	08202						55	55152	bürooasjad, olmetehnika	2 966	0	0	0	2 966	
SAKALA KESKUS - Kultuuritöö	54	Põhitegevuse kuld	08	08202						55	55221	hügieenitarbed	408	0	0	0	408	
SAKALA KESKUS - Kultuuritöö	54	Põhitegevuse kuld	08	08202						55	55222	ravimid, töökaitsevahendid (prillid)	117	0	0	0	117	
SAKALA KESKUS - Kultuuritöö	54	Põhitegevuse kuld	08	08202						55	55223	tervisekontroll	80	0	0	0	80	
SAKALA KESKUS - Kultuuritöö	54	Põhitegevuse kuld	08	08202						55	55251	kultuuri- ja vaba aja sisustamise kulud	15 000	12 138	0	0	27 138	Haridus- ja kultuuriametilt EV 102 korraldamiseks 21 920€, emadepäevavärsituteks 218 €, kärped -10 000 €
SAKALA KESKUS - Kultuuritöö	54	Põhitegevuse kuld Kokku											219 233	-3 266	0	0	215 967	
SAKALA KESKUS - Kultuuritöö	54	Põhitegevuse tulud	08	08202						32	32216	Ruumide üür	56 300	-31 000	-1 000	0	25 300	Eriolukorras tingitud tulude vähenemine
SAKALA KESKUS - Kultuuritöö	54	Põhitegevuse tulud	08	08202						32	32213	Tasulised teenused	5 700	0	0	0	5 700	
SAKALA KESKUS - Kultuuritöö	54	Põhitegevuse tulud	08	08202						38	38885	Kindlustushüvitus	0	1 159	0	0	1 159	Kindlustushüvitus
SAKALA KESKUS - Kultuuritöö	54	Põhitegevuse tulud Kokku											62 000	-29 841	-1 000	0	32 159	
SAKALA KESKUS - Lauluvaljak	59	Põhitegevuse kuld	08	08202						55	55129	muud majandamiskulud	918	0	0	0	918	
SAKALA KESKUS - Lauluvaljak	59	Põhitegevuse kuld	08	08202						55	55251	kultuuri- ja vaba aja sisustamise kulud	219	0	0	0	219	
SAKALA KESKUS - Lauluvaljak	59	Põhitegevuse kuld Kokku											1 137	0	0	0	1 137	
SAKALA KESKUS - Lauluvaljak	59	Põhitegevuse tulud	08	08202						32	32219	Muud tulud kultuurialasest tegevusest	1 000	0	0	0	1 000	
SAKALA KESKUS - Lauluvaljak	59	Põhitegevuse tulud Kokku											1 000	0	0	0	1 000	
SAKALA KESKUS - Noorsootöö	56	Põhitegevuse kuld	08	08107						50	50021	töötajate töötasu	45 382	0	0	0	45 382	

Eelarve eest vastutaja	Eelarve osakonna koode	Tulude või kulude grupp	Valdkonna tunnus	Tegevusala	Tegevussuund	Tegevus-suuna nimetus	Subjekt KVHA nr	Subjekt KVHA nimetus	Kontogrupp	Kulu või tulu liik	Tulu või kulu liigi nimetus	2020 eelarve OV-ga - alaeelarved 10.02.20	Mitmesuuna muudatused lisa EA	sh omavaheliste muudatused lisa EA	Suuna muudatused lisa EA	2020 muudetud alaeelarved kokku	selgitused lisaeelarve muudatustele
SAKALA KESKUS - Noorsootöö	56	Põhitegevuse kuld	08	08107					50	50631	töötajate v.a. õpetajad sotsiaalmaks	15 486	0	0	0	15 486	
SAKALA KESKUS - Noorsootöö	56	Põhitegevuse kuld	08	08107					50	50641	töötajate v.a. õpetajate töötuskindlustusmal	376	0	0	0	376	
SAKALA KESKUS - Noorsootöö	56	Põhitegevuse kuld	08	08107					55	55251	kultuuri- ja vaba aja sisustamise kuld	20 004	-1 000	0	0	19 004	Eelarve vähendamine kulude kokkuhoiu arvelt
SAKALA KESKUS - Noorsootöö	56	Põhitegevuse kuld	08	08107					50	5005	töövõtulepingu alusel füüsilistele isikutele r	1 545	0	0	0	1 545	
SAKALA KESKUS - Noorsootöö	56	Põhitegevuse kuld	08	08107					55	55000	bürookulud	492	-302	0	0	190	Eelarve vähendamine kulude kokkuhoiu arvelt
SAKALA KESKUS - Noorsootöö	56	Põhitegevuse kuld	08	08107					55	55001	raamatud, ajalehed, ajakirjad, muud trükise	591	-500	0	0	91	Eelarve vähendamine kulude kokkuhoiu arvelt
SAKALA KESKUS - Noorsootöö	56	Põhitegevuse kuld	08	08107					55	55002	paljundus- ja printimiskulud	148	-100	0	0	48	Eelarve vähendamine kulude kokkuhoiu arvelt
SAKALA KESKUS - Noorsootöö	56	Põhitegevuse kuld	08	08107					55	55003	sidekulud	591	0	0	0	591	
SAKALA KESKUS - Noorsootöö	56	Põhitegevuse kuld	08	08107					55	55004	postikulud	40	0	0	0	40	
SAKALA KESKUS - Noorsootöö	56	Põhitegevuse kuld	08	08107					55	55006	kingitused ja auhinnad kolmandatele isikute	98	-98	0	0	0	Eelarve vähendamine kulude kokkuhoiu arvelt
SAKALA KESKUS - Noorsootöö	56	Põhitegevuse kuld	08	08107					55	55008	kulud info- ja pr teenuste k.a. ajalehekuul	49	0	0	0	49	
SAKALA KESKUS - Noorsootöö	56	Põhitegevuse kuld	08	08107					55	55009	muud administreerimiskulud, pangateenuse	506	0	0	0	506	
SAKALA KESKUS - Noorsootöö	56	Põhitegevuse kuld	08	08107					55	550301	kodumaised lähetused	98	0	0	0	98	
SAKALA KESKUS - Noorsootöö	56	Põhitegevuse kuld	08	08107					55	550302	välismaised lähetused	492	0	0	0	492	
SAKALA KESKUS - Noorsootöö	56	Põhitegevuse kuld	08	08107					55	55041	koolituskulud töötajatele, va õpetajad	295	0	0	0	295	
SAKALA KESKUS - Noorsootöö	56	Põhitegevuse kuld	08	08107					55	55131	kulud kütusele	82	0	0	0	82	
SAKALA KESKUS - Noorsootöö	56	Põhitegevuse kuld	08	08107					55	55135	isikliku sõiduauto kasutamise kuld	404	0	0	0	404	
SAKALA KESKUS - Noorsootöö	56	Põhitegevuse kuld	08	08107					55	55141	kulud riist- ja tarkvara ostmiseks	98	0	0	0	98	
SAKALA KESKUS - Noorsootöö	56	Põhitegevuse kuld	08	08107					55	55142	kulud remondile ja hooldusele	59	0	0	0	59	
SAKALA KESKUS - Noorsootöö	56	Põhitegevuse kuld	08	08107					55	55144	kulud andmesidele	59	0	0	0	59	
SAKALA KESKUS - Noorsootöö	56	Põhitegevuse kuld	08	08107					55	55145	muud info- ja kommunikatsioonitehnoloogi	98	0	0	0	98	
SAKALA KESKUS - Noorsootöö	56	Põhitegevuse kuld	08	08107					55	55152	büroomasinad, olmetehnika	306	0	0	0	306	
SAKALA KESKUS - Noorsootöö	56	Põhitegevuse kuld	08	08107					55	55153	inventari remondikulud	49	0	0	0	49	
SAKALA KESKUS - Noorsootöö	56	Põhitegevuse kuld	08	08107					55	55221	hügeenitarbed	295	0	0	0	295	
SAKALA KESKUS - Noorsootöö	56	Põhitegevuse kuld	08	08107					55	55222	ravimid, töökaitsevahendid (prillid)	49	0	0	0	49	
SAKALA KESKUS - Noorsootöö	56	Põhitegevuse kuld Kokku										87 692	-2 000	0	0	85 692	
SAKALA KESKUS - Noorsootöö	56	Põhitegevuse tulud	08	08107					35	350000	riigilt ja riigiasutustelt	16 000	0	0	0	16 000	
SAKALA KESKUS - Noorsootöö	56	Põhitegevuse tulud	08	08107					35	350099	muudelt mitteresidentidelt	6 072	0	0	0	6 072	
SAKALA KESKUS - Noorsootöö	56	Põhitegevuse tulud	08	08107					32	32216	Ruumide üür	5 100	0	0	0	5 100	
SAKALA KESKUS - Noorsootöö	56	Põhitegevuse tulud Kokku										27 172	0	0	0	27 172	
SAKALA KESKUS - Vana Veetorn	94	Põhitegevuse kuld	08	08203					50	50021	töötajate töötasu	10 494	-930	0	0	9 564	Veetorn avati 2 nädalat hiljem
SAKALA KESKUS - Vana Veetorn	94	Põhitegevuse kuld	08	08203					50	50631	töötajate v.a. õpetajad sotsiaalmaks	3 463	-307	0	0	3 156	Veetorn avati 2 nädalat hiljem
SAKALA KESKUS - Vana Veetorn	94	Põhitegevuse kuld	08	08203					50	50641	töötajate v.a. õpetajate töötuskindlustusmal	84	-8	0	0	76	Veetorn avati 2 nädalat hiljem
SAKALA KESKUS - Vana Veetorn	94	Põhitegevuse kuld	08	08203					55	55009	muud administreerimiskulud, pangateenuse	1 432	-400	0	0	1 032	Eelarve vähendamine kulude kokkuhoiu arvelt
SAKALA KESKUS - Vana Veetorn	94	Põhitegevuse kuld Kokku										15 473	-1 645	0	0	13 828	
SAKALA KESKUS - Vana Veetorn	94	Põhitegevuse tulud	08	08203					32	32212	Piletitulu	5 100	-2 550	0	0	2 550	Eriolukorras tingitud tulude vähenemine
SAKALA KESKUS - Vana Veetorn	94	Põhitegevuse tulud Kokku										5 100	-2 550	0	0	2 550	
Sotsiaalameti juhataja	L1220	Põhitegevuse kuld	01	01112	KU093	Linna transpordikulude hüvitis			55	55135	isikliku sõiduauto kasutamise kuld	0	360	0	0	360	Eelarvesisene ümbertõstmine
Sotsiaalameti juhataja	L1220	Põhitegevuse kuld	09	09400	KU619	Vähekindlustatud perede üliõpilaste toetus			41	4134	õppetoetused	4 000	0	0	0	4 000	
Sotsiaalameti juhataja	L1220	Põhitegevuse kuld	09	09601	KU560	Koolitoit Sotsiaalametil			55	5521	toiduained ja toitlustusteenused	1 127	0	0	0	1 127	
Sotsiaalameti juhataja	L1220	Põhitegevuse kuld	10	10120	KU627	Tasuline hooldus puuetega inimestele			55	5526	sotsiaalteenused	4 000	0	0	0	4 000	
Sotsiaalameti juhataja	L1220	Põhitegevuse kuld	10	10121	KU629	Päevakeskus Vinger MTÜ			55	5526	sotsiaalteenused	10 000	0	0	0	10 000	
Sotsiaalameti juhataja	L1220	Põhitegevuse kuld	10	10121	KU630	Töötoad MTÜ IET			55	5526	sotsiaalteenused	4 000	0	0	0	4 000	
Sotsiaalameti juhataja	L1220	Põhitegevuse kuld	10	10121	KU633	Viljandimaa Singel MTÜ			55	5526	sotsiaalteenused	15 000	0	0	0	15 000	
Sotsiaalameti juhataja	L1220	Põhitegevuse kuld	10	10121	KU637	Invatransport arvetega			55	5526	sotsiaalteenused	16 550	0	0	0	16 550	
Sotsiaalameti juhataja	L1220	Põhitegevuse kuld	10	10121	KU639	Puuetega laste hooldajatoetus			41	4133	toetused puuetega inimestele ja nende hoolc	16 767	0	0	0	16 767	
Sotsiaalameti juhataja	L1220	Põhitegevuse kuld	10	10121	KU639	Puuetega laste hooldajatoetus			41	4137	erijuhtudel riigi poolt makstav sotsiaalmaks	6 000	0	0	0	6 000	
Sotsiaalameti juhataja	L1220	Põhitegevuse kuld	10	10121	KU63P	Sotsiaalvaldkonna projektitoetused			45	45008	muudele residentidele	10 000	0	0	0	10 000	
Sotsiaalameti juhataja	L1220	Põhitegevuse kuld	10	10121	KU63S	Singel Kodu teenused			55	5526	sotsiaalteenused	5 000	0	0	0	5 000	
Sotsiaalameti juhataja	L1220	Põhitegevuse kuld	10	10121	KU63T	Sotsiaalvaldkonna tegevustoetus			45	45008	muudele residentidele	70 000	0	0	0	70 000	
Sotsiaalameti juhataja	L1220	Põhitegevuse kuld	10	10121	KU642	Hooldajatoetus			41	4133	toetused puuetega inimestele ja nende hoolc	102 100	0	0	0	102 100	
Sotsiaalameti juhataja	L1220	Põhitegevuse kuld	10	10121	KU643	Hooldajatoetuste maksud			41	4137	erijuhtudel riigi poolt makstav sotsiaalmaks	50 000	0	0	0	50 000	
Sotsiaalameti juhataja	L1220	Põhitegevuse kuld	10	10121	KU64E	Puuetega inimeste eluruumide kohandamine			55	5526	sotsiaalteenused	100 000	0	0	0	100 000	
Sotsiaalameti juhataja	L1220	Põhitegevuse kuld	10	10121	KU64I	Isikliku abistaja teenus			50	5005	töövõtulepingu alusel füüsilistele isikutele r	13 925	0	0	0	13 925	
Sotsiaalameti juhataja	L1220	Põhitegevuse kuld	10	10121	KU64I	Isikliku abistaja teenus			50	5063	sotsiaalmaks töötasudelt ja toetustelt	5 699	0	0	0	5 699	
Sotsiaalameti juhataja	L1220	Põhitegevuse kuld	10	10121	KU64I	Isikliku abistaja teenus			50	5064	töötuskindlustusmaks	213	0	0	0	213	
Sotsiaalameti juhataja	L1220	Põhitegevuse kuld	10	10121	KU64I	Isikliku abistaja teenus			55	5526	sotsiaalteenused	7 000	0	0	0	7 000	
Sotsiaalameti juhataja	L1220	Põhitegevuse kuld	10	10121	KU670	Lapsehoiuteenus puuetega lastele			55	5526	sotsiaalteenused	59 896	0	0	6 853	66 749 Toetusfondi summa täpsustamine	
Sotsiaalameti juhataja	L1220	Põhitegevuse kuld	10	10121	KU731	Tööalane koolitus Sotsiaalametis			55	5526	sotsiaalteenused	3 000	0	0	0	3 000	
Sotsiaalameti juhataja	L1220	Põhitegevuse kuld	10	10121	KU733	Kurvide tõlketenus			55	5526	sotsiaalteenused	4 000	0	0	0	4 000	
Sotsiaalameti juhataja	L1220	Põhitegevuse kuld	10	10200	KU651	Tasuline hooldus			41	4138	muud sotsiaalabitoetused	598 886	0	0	0	598 886	
Sotsiaalameti juhataja	L1220	Põhitegevuse kuld	10	10200	KU653	Tasuline hooldusravi			55	5526	sotsiaalteenused	9 446	0	0	0	9 446	
Sotsiaalameti juhataja	L1220	Põhitegevuse kuld	10	10201	KU657	Eakate päev			55	5526	sotsiaalteenused	1 675	0	0	0	1 675	
Sotsiaalameti juhataja	L1220	Põhitegevuse kuld	10	10400	KU660	Lasteturvakodu			55	5526	sotsiaalteenused	2 295	0	0	0	2 295	
Sotsiaalameti juhataja	L1220	Põhitegevuse kuld	10	10400	KU66H	Asendushooldusteenus			55	5526	sotsiaalteenused	239 545	-11 130	0	48 695	277 110 Toetusfondi summade täpsustamine, sisemine ümbertõstmine	
Sotsiaalameti juhataja	L1220	Põhitegevuse kuld	10	10400	KU66H	Asendushooldusteenus			41	4130	peretoetused	10 000	0	0	0	10 000	
Sotsiaalameti juhataja	L1220	Põhitegevuse kuld	10	10400	KU66J	Järehooldusteenus			41	4138	muud sotsiaalabitoetused	2 800	0	0	0	2 800	
Sotsiaalameti juhataja	L1220	Põhitegevuse kuld	10	10402	KU64H	Täiskasvanute tugisüsteem			50	5005	töövõtulepingu alusel füüsilistele isikutele r	5 702	0	0	0	5 696	

Eelarve eest vastutaja	Eelarve osakonna kood	Tulude või kulude grupp	Valdkonna tunnus	Tegevusala	Tegevusnumbr	Tegevus-suuna nimetus	Subjekt KVHA nr	Subjekt KVHA nimetus	Kontogrupp	Kulu või tulu liik	Tulu või kulu liigi nimetus	2020 eelarve OV-ga - alaeelarved 10.02.20	Mitmesuhteline muudatused lisae	sh omavaheliste muudatused lisae	Sihtraha muudatused lisae	2020 muudetud alaeelarved kokku	selgitused lisaeelarve muudatustele
Sotsiaalrameti juhataja	L1220	Põhitegevuse kulud	10	10402	KU64H	Täiskasvanute tugiisikuteenus			50	5063	sotsiaalmaks töötasudelt ja toetustelt	0	0	0	0	6	
Sotsiaalrameti juhataja	L1220	Põhitegevuse kulud	10	10402	KU665	Sünnitoetus			41	4130	peretoetus	34 000	-652	0	0	33 348	Eelarvesisene ümbertõstmine
Sotsiaalrameti juhataja	L1220	Põhitegevuse kulud	10	10402	KU666	Sünnitoetuste kulud arvetega			55	5526	sotsiaalteenus	0	652	0	0	652	Eelarvesisene ümbertõstmine
Sotsiaalrameti juhataja	L1220	Põhitegevuse kulud	10	10402	KU667	Tugipered, tugiisikud			55	55261	sotsiaallüritused sotsiaalrametis	56 023	0	0	0	56 023	
Sotsiaalrameti juhataja	L1220	Põhitegevuse kulud	10	10402	KU66M	Matusetoetus			41	4138	muud sotsiaalaibitoetused	56 702	8 678	0	-2 292	63 088	Toetusfondi summa väiksem, ületulev kasutamata jääk suurem 8678
Sotsiaalrameti juhataja	L1220	Põhitegevuse kulud	10	10402	KU671	Viljandimaa Naiste Varjupaik MTÜ			55	5526	sotsiaalteenus	2 000	0	0	0	2 000	
Sotsiaalrameti juhataja	L1220	Põhitegevuse kulud	10	10402	KU68V	Võlanõustamine			55	5526	sotsiaalteenus	1 000	0	0	0	1 000	
Sotsiaalrameti juhataja	L1220	Põhitegevuse kulud	10	10402	KU722	Projekt Suvesöök-Jõulusöök			55	5526	sotsiaalteenus	3 000	0	0	0	3 000	
Sotsiaalrameti juhataja	L1220	Põhitegevuse kulud	10	10402	KU742	Toiduraha toetus Sotsiaalrametilt			55	5526	sotsiaalteenus	8 600	0	0	0	8 600	
Sotsiaalrameti juhataja	L1220	Põhitegevuse kulud	10	10701	KU675	Toimetulekutoetus			41	4131	toimetulekutoetus ja täiendavad sotsiaaltoet	143 549	2 092	0	351	145 992	Toetusfondi summade täpsustamine, ületulev kasutamata jääk 2092 suurem
Sotsiaalrameti juhataja	L1220	Põhitegevuse kulud	10	10701	KU676	Sotsiaallala arendus			55	5526	sotsiaalteenus	9 000	0	0	0	9 000	
Sotsiaalrameti juhataja	L1220	Põhitegevuse kulud	10	10702	KU680	Sotsiaaltoetus abivajajatele			41	4138	muud sotsiaalaibitoetused	26 000	0	0	0	26 000	
Sotsiaalrameti juhataja	L1220	Põhitegevuse kulud	10	10702	KU681	Sotsiaaltoetus tööjõu- ja majandamiskuludena			55	5526	sotsiaalteenus	7 700	0	0	0	7 700	
Sotsiaalrameti juhataja	L1220	Põhitegevuse kulud	10	10702	KU685	Linna arst - arved ja töötasu			50	5005	töövõtulepingu alusel füüsilistele isikutele r	3 240	0	0	0	3 240	
Sotsiaalrameti juhataja	L1220	Põhitegevuse kulud	10	10702	KU685	Linna arst - arved ja töötasu			50	5063	sotsiaalmaks töötasudelt ja toetustelt	1 091	0	0	0	1 091	
Sotsiaalrameti juhataja	L1220	Põhitegevuse kulud	10	10702	KU685	Linna arst - arved ja töötasu			50	5064	töötuskindlustusmaks	37	0	0	0	37	
Sotsiaalrameti juhataja	L1220	Põhitegevuse kulud	10	10702	KU685	Linna arst - arved ja töötasu			55	5526	sotsiaalteenus	3 780	0	0	0	3 780	
Sotsiaalrameti juhataja	L1220	Põhitegevuse kulud	10	10702	KU686	Sotsiaalrameti riigilõivud			60	6014	riigilõivukulu	1 100	0	0	0	1 100	
Sotsiaalrameti juhataja	L1220	Põhitegevuse kulud	10	10702	KU689	Supiköök			55	5526	sotsiaalteenus	1 300	0	0	0	1 300	
Sotsiaalrameti juhataja	L1220	Põhitegevuse kulud	10	10702	KU68P	Kulud sõjapõgenikele			55	5526	sotsiaalteenus	30 014	0	0	0	30 014	
Sotsiaalrameti juhataja	L1220	Põhitegevuse kulud	10	10702	KU690	Riskirühmad			55	5526	sotsiaalteenus	21 267	0	0	0	21 267	
Sotsiaalrameti juhataja	L1220	Põhitegevuse kulud	10	10702	KU724	Varjupaigatoetus			41	4138	muud sotsiaalaibitoetused	3 000	0	0	0	3 000	
Sotsiaalrameti juhataja	L1220	Põhitegevuse kulud	10	10702	KU724	Varjupaigatoetus			55	5526	sotsiaalteenus	1 000	0	0	0	1 000	
Sotsiaalrameti juhataja	L1220	Põhitegevuse kulud	10	10702	KU725	Elektriatode laadimise jm kulu			55	55139	muud sõidukite ülalpidamiskulud	1 200	0	0	0	1 200	
Sotsiaalrameti juhataja	L1220	Põhitegevuse kulud	10	10702	KU726	Elektriatode kaasko- ja liikuskindlustus			55	55133	kindlustusmaks	1 200	0	0	0	1 200	
Sotsiaalrameti juhataja	L1220	Põhitegevuse kulud	10	10702	KU727	Elektriatode hooldus ja remont			55	55132	kulud remondile ja hooldusele	3 000	0	0	0	3 000	
Sotsiaalrameti juhataja	L1220	Põhitegevuse kulud	10	10900	KU691	Sotsiaaltöötajate päev			50	5059	muud erisoodustused	344	0	0	0	602	
Sotsiaalrameti juhataja	L1220	Põhitegevuse kulud	10	10900	KU691	Sotsiaaltöötajate päev			50	5061	sotsiaalmaks erisoodustustelt	82	0	0	0	248	
Sotsiaalrameti juhataja	L1220	Põhitegevuse kulud	10	10900	KU691	Sotsiaaltöötajate päev			50	5062	tulumaks erisoodustustelt	50	0	0	0	151	
Sotsiaalrameti juhataja	L1220	Põhitegevuse kulud	10	10900	KU691	Sotsiaaltöötajate päev			55	5500	juridilised, auditeerimis- jms teenused	408	0	0	0	150	
Sotsiaalrameti juhataja	L1220	Põhitegevuse kulud	10	10900	KU691	Sotsiaaltöötajate päev			55	5503	lätuskulud	533	0	0	0	266	
Sotsiaalrameti juhataja	L1220	Põhitegevuse kulud	10	10900	KU691	Sotsiaaltöötajate päev			55	5504	koolituskulud oma töötajatele	186	0	0	0	186	
Sotsiaalrameti juhataja	L1220	Põhitegevuse kulud	10	10900	KU692	Sündmused, tähtpäevad sotsiaallalal			50	5059	muud erisoodustused	0	0	0	0	87	
Sotsiaalrameti juhataja	L1220	Põhitegevuse kulud	10	10900	KU692	Sündmused, tähtpäevad sotsiaallalal			50	5061	sotsiaalmaks erisoodustustelt	0	0	0	0	36	
Sotsiaalrameti juhataja	L1220	Põhitegevuse kulud	10	10900	KU692	Sündmused, tähtpäevad sotsiaallalal			50	5062	tulumaks erisoodustustelt	0	0	0	0	22	
Sotsiaalrameti juhataja	L1220	Põhitegevuse kulud	10	10900	KU692	Sündmused, tähtpäevad sotsiaallalal			55	5500	juridilised, auditeerimis- jms teenused	19 928	0	0	0	18 997	
Sotsiaalrameti juhataja	L1220	Põhitegevuse kulud	10	10900	KU692	Sündmused, tähtpäevad sotsiaallalal			55	5504	koolituskulud oma töötajatele	0	0	0	0	315	
Sotsiaalrameti juhataja	L1220	Põhitegevuse kulud	10	10900	KU692	Sündmused, tähtpäevad sotsiaallalal			55	5522	meditsiinikulud ja hügieenitarbed	0	0	0	0	438	
Sotsiaalrameti juhataja	L1220	Põhitegevuse kulud	10	10900	KU692	Sündmused, tähtpäevad sotsiaallalal			55	5526	sotsiaalteenus	0	0	0	0	33	
Sotsiaalrameti juhataja	L1220	Põhitegevuse kulud	10	10900	KU693	Kadunukeste vedu, matused			55	5526	sotsiaalteenus	4 743	0	0	0	4 743	
Sotsiaalrameti juhataja	L1220	Põhitegevuse kulud	10	10900	KU694	Sotsiaalvaldkonna reserv erakorraline			55	5500	juridilised, auditeerimis- jms teenused	34 000	0	0	0	33 801	
Sotsiaalrameti juhataja	L1220	Põhitegevuse kulud	10	10900	KU694	Sotsiaalvaldkonna reserv erakorraline			55	5514	info- ja kommunikatsioonitehnoloogia kulud	0	0	0	0	199	
Sotsiaalrameti juhataja	L1220	Põhitegevuse kulud	10	10900	KU696	Sotsiaalrameti projektide kaasfinantseerimine			55	55269	muud sotsiaalkulud	3 000	0	0	0	3 000	
Sotsiaalrameti juhataja	L1220	Põhitegevuse kulud Kokku									1 860 703	0	0	53 607	1 914 310		
Sotsiaalrameti juhataja	L1220	Põhitegevuse tulud	10	10121	TU176	sihifinantseerimised 3500*			35	35008	sihifinantseerimine muudelt residentidelt	10 000	0	0	0	10 000	
Sotsiaalrameti juhataja	L1220	Põhitegevuse tulud	10	10121	TU202	Riigitoetus lõige 2			35	35201	Toetusfond lõige 2	45 085	0	0	6 853	51 938	Toetusfondi summade täpsustamine
Sotsiaalrameti juhataja	L1220	Põhitegevuse tulud	10	10121	TU216	Siseministeeriumilt			35	350000	riigilt ja riigiasutustelt	90 000	0	0	0	90 000	
Sotsiaalrameti juhataja	L1220	Põhitegevuse tulud	10	10400	TU202	Riigitoetus lõige 2			35	35201	Toetusfond lõige 2	208 680	0	0	48 695	257 375	Toetusfondi summade täpsustamine
Sotsiaalrameti juhataja	L1220	Põhitegevuse tulud	10	10402	TU202	Riigitoetus lõige 2			35	35201	Toetusfond lõige 2	54 616	0	0	-2 292	52 324	Toetusfondi summade täpsustamine
Sotsiaalrameti juhataja	L1220	Põhitegevuse tulud	10	10402	TU213	Sotsiaalministeeriumilt			35	350000	riigilt ja riigiasutustelt	3 000	0	0	0	3 000	
Sotsiaalrameti juhataja	L1220	Põhitegevuse tulud	10	10701	TU202	Riigitoetus lõige 2			35	35201	Toetusfond lõige 2	113 762	0	0	351	114 113	Toetusfondi summade täpsustamine
Sotsiaalrameti juhataja	L1220	Põhitegevuse tulud	Tulud	TU081	TU081	Laekumine hoolduskulu kattedes			32	32224	TULUD SOTSIAALABIALASEST TEGI	240 537	0	0	0	240 537	
Sotsiaalrameti juhataja	L1220	Põhitegevuse tulud Kokku									765 680	0	0	53 607	819 287		
Viljandi Huvikool	09	Põhitegevuse kulud	09	09510		üüri- ja rendimaksed			55	551180	900	0	0	0	900		
Viljandi Huvikool	09	Põhitegevuse kulud	09	09510		kultuuri- ja vaba aja sisustamise kulud			55	55251	1 240	0	0	300	1 540	Kulud sihtraha arvelt	
Viljandi Huvikool	09	Põhitegevuse kulud	09	09510		muudele residentidele			45	4528	265	0	0	0	265		
Viljandi Huvikool	09	Põhitegevuse kulud	09	09510		õpetajate töötasu			50	50020	110 670	0	0	0	110 670		
Viljandi Huvikool	09	Põhitegevuse kulud	09	09510		töötajate töötasu			50	50021	36 330	0	0	0	36 330		
Viljandi Huvikool	09	Põhitegevuse kulud	09	09510		töövõtulepingu alusel füüsilistele isikutele r			50	5005	1 568	0	0	0	1 568		
Viljandi Huvikool	09	Põhitegevuse kulud	09	09510		õpetajate sotsiaalmaks (hariduse toetusfonc			50	50630	36 774	0	0	0	36 774		
Viljandi Huvikool	09	Põhitegevuse kulud	09	09510		töötajate v.a. õpetajad sotsiaalmaks			50	50631	12 259	0	0	0	12 259		
Viljandi Huvikool	09	Põhitegevuse kulud	09	09510		õpetajate töötuskindlustus (hariduse toetusf			50	50640	885	0	0	0	885		
Viljandi Huvikool	09	Põhitegevuse kulud	09	09510		töötajate v.a. õpetajate töötuskindlustusmal			50	50641	297	0	0	0	297		
Viljandi Huvikool	09	Põhitegevuse kulud	09	09510		bürookulud			55	55000	385	-100	0	0	285	Eelarve vähendamine kulude kokkuhoiu arvelt	
Viljandi Huvikool	09	Põhitegevuse kulud	09	09510		raamatud, ajalehed, ajakirjad, muud trükise			55	55001	65	0	0	0	65		
Viljandi Huvikool	09	Põhitegevuse kulud	09	09510		paljundus- ja printimiskulud			55	55002	369	-100	0	0	269	Eelarve vähendamine kulude kokkuhoiu arvelt	

Eelarve eest vastutaja	Eelarve osakonna kood	Tulude või kulude grupp	Vaidlooma tunnus	Tegevusala	Tegevussuund	Tegevus-suuna nimetus	Subjekt KVHA nr	Subjekt KVHA nimetus	Kontogrupp	Kulu või tulu liik	Tulu või kulu liigi nimetus	2020 eelarve OV-ga - alaeelarved 10.02.20	Mitmesihtraha muudatused lisaeA	sh omavaheliste muudatused lisaeA	Sihtraha muudatused lisaeA	2020 muudetud alaeelarved kokku	selgitused lisaeelarve muudatustele
Viljandi Huvikool	29	Põhitegevuse kulud	09	09510					55	55003	sidekulud	332	-100	0	0	232	Eelarve vähendamine kulude kokkuhoiu arvelt
Viljandi Huvikool	29	Põhitegevuse kulud	09	09510					55	55004	postikulud	45	0	0	0	45	
Viljandi Huvikool	29	Põhitegevuse kulud	09	09510					55	55005	esindus- ja vastuvõtukulud	125	0	0	0	125	
Viljandi Huvikool	29	Põhitegevuse kulud	09	09510					55	55008	kulud info- ja pr teenustele k.a. ajalehekuul	450	0	0	0	450	
Viljandi Huvikool	29	Põhitegevuse kulud	09	09510					55	55009	muud administreerimiskulud, pangateenuse	347	-100	0	0	247	Eelarve vähendamine kulude kokkuhoiu arvelt
Viljandi Huvikool	29	Põhitegevuse kulud	09	09510					55	550301	kodumaised lähetusel	100	0	0	0	100	
Viljandi Huvikool	29	Põhitegevuse kulud	09	09510					55	55041	koolituskulud töötajatele, va õpetajad	1 300	-300	0	0	1 000	Eelarve vähendamine kulude kokkuhoiu arvelt
Viljandi Huvikool	29	Põhitegevuse kulud	09	09510					55	55043	koolituslähetusel	150	0	0	0	150	
Viljandi Huvikool	29	Põhitegevuse kulud	09	09510					55	55135	isikliku sõiduauto kasutamise kulud	1 858	-350	0	0	1 508	Eelarve vähendamine kulude kokkuhoiu arvelt
Viljandi Huvikool	29	Põhitegevuse kulud	09	09510					55	55141	kulud riist- ja tarkvara ostmiseks	150	0	0	0	150	
Viljandi Huvikool	29	Põhitegevuse kulud	09	09510					55	55142	kulud remondile ja hooldusele	97	0	0	0	97	
Viljandi Huvikool	29	Põhitegevuse kulud	09	09510					55	55143	kulud riist- ja tarkvara rendile	15	0	0	0	15	
Viljandi Huvikool	29	Põhitegevuse kulud	09	09510					55	55144	kulud andmesidele	511	0	0	0	511	
Viljandi Huvikool	29	Põhitegevuse kulud	09	09510					55	55145	muud info- ja kommunikatsioonitehnoloogi	1 884	0	0	0	1 884	
Viljandi Huvikool	29	Põhitegevuse kulud	09	09510					55	55151	ruumide sisustus, mööbel	2 600	0	0	0	2 600	
Viljandi Huvikool	29	Põhitegevuse kulud	09	09510					55	55153	inventari remondikulud	702	-300	0	0	402	Eelarve vähendamine kulude kokkuhoiu arvelt
Viljandi Huvikool	29	Põhitegevuse kulud	09	09510					55	55221	hügieenitarbed	276	0	0	0	276	
Viljandi Huvikool	29	Põhitegevuse kulud	09	09510					55	55222	ravimid, töökaitsevahendid (prillid)	400	-200	0	0	200	Eelarve vähendamine kulude kokkuhoiu arvelt
Viljandi Huvikool	29	Põhitegevuse kulud	09	09510					55	55223	tervisekontroll	1 620	-400	0	0	1 220	Eelarve vähendamine kulude kokkuhoiu arvelt
Viljandi Huvikool	29	Põhitegevuse kulud	09	09510					55	55243	kulud muudele õppevahenditele	13 061	0	0	0	13 061	
Viljandi Huvikool	29	Põhitegevuse kulud	09	09510					55	55251	kultuuri- ja vaba aja sisustamise kulud	16 485	0	0	0	16 485	
Viljandi Huvikool	29	Põhitegevuse kulud Kokku									244 515	-1 950	0	300	242 865		
Viljandi Huvikool	29	Põhitegevuse tulud	09	09510					32	32200	Ringitasud Huvikool, Kunstikool, Muusika	65 300	-13 000	0	0	52 300	Eriolukorras tingitud tulude vähenemine
Viljandi Huvikool	29	Põhitegevuse tulud	09	09510					35	35008	sihtfinantseerimine muudelt residentidelt	670	0	0	0	670	
Viljandi Huvikool	29	Põhitegevuse tulud	09	09510					35	350002	valitsussektoris kuuluvatelt avalik-õigusli	570	0	0	300	870	Sihtraha projektideks
Viljandi Huvikool	29	Põhitegevuse tulud	09	09510					32	32206	Ruumide tüür	5 500	-570	0	0	4 930	Eriolukorras tingitud tulude vähenemine
Viljandi Huvikool	29	Põhitegevuse tulud	09	09510					32	32209	Muud tulud haridusalasest tegevusest	2 500	0	0	0	2 500	
Viljandi Huvikool	29	Põhitegevuse tulud Kokku									74 540	-13 570	0	300	61 270		
Viljandi Jakobsoni Kool	47	Investeeringustegevuse k	09	09212					15	1551	Hooned ja rajatised	10 000	0	0	0	10 000	
Viljandi Jakobsoni Kool	47	Investeeringustegevuse kulud Kokku									10 000	0	0	0	10 000		
Viljandi Jakobsoni Kool	47	Investeeringustegevuse tu	09	09212					35	350200	Laekumised investeeringuteks	10 000	0	0	0	10 000	
Viljandi Jakobsoni Kool	47	Investeeringustegevuse tulud Kokku									10 000	0	0	0	10 000		
Viljandi Jakobsoni Kool	47	Põhitegevuse kulud	09	09212					50	50020	õpetajate töötasu	884 017	0	0	0	884 017	
Viljandi Jakobsoni Kool	47	Põhitegevuse kulud	09	09212					50	50021	töötajate töötasu	270 516	0	0	2 105	272 621	Kulud sihtraha arvelt
Viljandi Jakobsoni Kool	47	Põhitegevuse kulud	09	09212					50	50025	juhtide töötasu koolides	63 540	0	0	0	63 540	
Viljandi Jakobsoni Kool	47	Põhitegevuse kulud	09	09212					50	50630	õpetajate sotsiaalmaks (hariduse toetusfond	291 726	0	0	0	291 726	
Viljandi Jakobsoni Kool	47	Põhitegevuse kulud	09	09212					50	50631	töötajate v.a. õpetajad sotsiaalmaks	90 482	0	0	695	91 177	Kulud sihtraha arvelt
Viljandi Jakobsoni Kool	47	Põhitegevuse kulud	09	09212					50	50635	juhtide sotsiaalmaks (hariduse toetusfondis)	20 968	0	0	0	20 968	
Viljandi Jakobsoni Kool	47	Põhitegevuse kulud	09	09212					50	50640	õpetajate töötuskindlustus (hariduse toetusf	7 072	0	0	0	7 072	
Viljandi Jakobsoni Kool	47	Põhitegevuse kulud	09	09212					50	50641	töötajate v.a. õpetajate töötuskindlustusmal	2 194	0	0	17	2 211	Kulud sihtraha arvelt
Viljandi Jakobsoni Kool	47	Põhitegevuse kulud	09	09212					50	50645	juhtide töötuskindlustus (hariduse toetusfor	509	0	0	0	509	
Viljandi Jakobsoni Kool	47	Põhitegevuse kulud	09	09212					55	55042	koolituskulud õpetajatele	8 316	0	0	0	8 316	
Viljandi Jakobsoni Kool	47	Põhitegevuse kulud	09	09212					55	552421	kulud õppevahenditele toetusfondist	39 501	0	0	0	39 501	
Viljandi Jakobsoni Kool	47	Põhitegevuse kulud	09	09212					55	55249	muud hariduskulud	4 502	0	0	0	4 502	
Viljandi Jakobsoni Kool	47	Põhitegevuse kulud	09	09212					55	55251	kultuuri- ja vaba aja sisustamise kulud	15 409	-4 000	0	300	11 709	Eelarve vähendamine kulude kokkuhoiu arvelt
Viljandi Jakobsoni Kool	47	Põhitegevuse kulud	09	09212					50	5005	töövõtulepingu alusel füüsilistele isikutele r	3 672	0	0	0	3 672	
Viljandi Jakobsoni Kool	47	Põhitegevuse kulud	09	09212					55	55000	bürookulud	940	0	0	0	940	
Viljandi Jakobsoni Kool	47	Põhitegevuse kulud	09	09212					55	55001	raamatud, ajalehed, ajakirjad, muud trükise	1 114	-454	0	0	660	Eelarve vähendamine kulude kokkuhoiu arvelt
Viljandi Jakobsoni Kool	47	Põhitegevuse kulud	09	09212					55	55002	paljundus- ja printimiskulud	264	0	0	0	264	
Viljandi Jakobsoni Kool	47	Põhitegevuse kulud	09	09212					55	55003	sidekulud	1 584	0	0	0	1 584	
Viljandi Jakobsoni Kool	47	Põhitegevuse kulud	09	09212					55	55004	postikulud	150	0	0	0	150	
Viljandi Jakobsoni Kool	47	Põhitegevuse kulud	09	09212					55	55005	esindus- ja vastuvõtukulud	1 000	-457	0	0	543	Eelarve vähendamine kulude kokkuhoiu arvelt
Viljandi Jakobsoni Kool	47	Põhitegevuse kulud	09	09212					55	55006	kingitused ja auhinnad kolmandatele isikute	1 677	-75	0	0	1 602	Muusikakoolile juubeliks
Viljandi Jakobsoni Kool	47	Põhitegevuse kulud	09	09212					55	55008	kulud info- ja pr teenustele k.a. ajalehekuul	552	-276	0	0	276	Eelarve vähendamine kulude kokkuhoiu arvelt
Viljandi Jakobsoni Kool	47	Põhitegevuse kulud	09	09212					55	55009	muud administreerimiskulud, pangateenuse	797	0	0	0	797	
Viljandi Jakobsoni Kool	47	Põhitegevuse kulud	09	09212					55	550302	välismaised lähetusel	376	-376	0	0	0	Eelarve vähendamine kulude kokkuhoiu arvelt
Viljandi Jakobsoni Kool	47	Põhitegevuse kulud	09	09212					55	55041	koolituskulud töötajatele, va õpetajad	1 443	0	0	0	1 443	
Viljandi Jakobsoni Kool	47	Põhitegevuse kulud	09	09212					55	55135	isikliku sõiduauto kasutamise kulud	1 298	-483	0	0	815	Eelarve vähendamine kulude kokkuhoiu arvelt
Viljandi Jakobsoni Kool	47	Põhitegevuse kulud	09	09212					55	55141	kulud riist- ja tarkvara ostmiseks	4 036	0	0	0	4 516	
Viljandi Jakobsoni Kool	47	Põhitegevuse kulud	09	09212					55	55142	kulud remondile ja hooldusele	1 300	0	0	0	1 300	
Viljandi Jakobsoni Kool	47	Põhitegevuse kulud	09	09212					55	55143	kulud riist- ja tarkvara rendile	150	0	0	0	150	
Viljandi Jakobsoni Kool	47	Põhitegevuse kulud	09	09212					55	55144	kulud andmesidele	2 100	0	0	0	2 100	
Viljandi Jakobsoni Kool	47	Põhitegevuse kulud	09	09212					55	55145	muud info- ja kommunikatsioonitehnoloogi	500	0	0	0	500	
Viljandi Jakobsoni Kool	47	Põhitegevuse kulud	09	09212					55	55151	ruumide sisustus, mööbel	6 570	0	0	0	6 570	
Viljandi Jakobsoni Kool	47	Põhitegevuse kulud	09	09212					55	55152	büroomasinad, olmetehnika	2 647	-1 200	0	0	1 447	Eelarve vähendamine kulude kokkuhoiu arvelt
Viljandi Jakobsoni Kool	47	Põhitegevuse kulud	09	09212					55	55153	inventari remondikulud	800	0	0	0	800	
Viljandi Jakobsoni Kool	47	Põhitegevuse kulud	09	09212					55	55155	õppeotstarbeline inventar	3 239	-970	0	0	2 269	Eelarve vähendamine kulude kokkuhoiu arvelt
Viljandi Jakobsoni Kool	47	Põhitegevuse kulud	09	09212					55	5516	töömasinat ja seadmete majandamiseks	1 017	0	0	0	1 017	

Eelarve eest vastutaja	Eelarve osakonna kood	Tulude või kulude grupp	Vaidlooma tunnus	Tegevusala	Tegevussuund	Tegevus-suuna nimetus	Subjekt KVHA nr	Subjekt KVHA nimetus	Kontogrupp	Kulu või tulu liik	Tulu või kulu liigi nimetus	2020 eelarve OV-ga - alaeelarved 10.02.20	Mittestrateegia muudatused lisuEA	sh omavaheliste muudatused lisuEA	Sihtraha muudatused lisuEA	2020 muudetud alaeelarved kokku	selgitused lisaeelarve muudatustele
Viljandi Jakobsoni Kool	47	Põhitegevuse kulud	09	09212					55	55221	hügeenitarbed	9 048	-4 500	0	0	4 548	Eelarve vähendamine kulude kokkuhoiu arvelt
Viljandi Jakobsoni Kool	47	Põhitegevuse kulud	09	09212					55	55222	ravimid, töökaitsevahendid (prillid)	283	0	0	0	283	
Viljandi Jakobsoni Kool	47	Põhitegevuse kulud	09	09212					55	55223	tervisekontroll	3 541	0	0	0	3 541	
Viljandi Jakobsoni Kool	47	Põhitegevuse kulud	09	09212					55	55241	kulud õpikutele	2 173	-2 173	0	0	0	Eelarve vähendamine kulude kokkuhoiu arvelt
Viljandi Jakobsoni Kool	47	Põhitegevuse kulud	09	09212					55	55243	kulud muudele õppevahenditele	4 171	0	0	0	4 171	
Viljandi Jakobsoni Kool	47	Põhitegevuse kulud	09	09212					55	55244	kulud kolmandate isikute koolitusele	3 594	-900	0	0	2 694	Eelarve vähendamine kulude kokkuhoiu arvelt
Viljandi Jakobsoni Kool	47	Põhitegevuse kulud	09	09212					55	5539	muu erivarustus ja erimaterjalid	5 212	-2 700	0	0	2 512	Eelarve vähendamine kulude kokkuhoiu arvelt
Viljandi Jakobsoni Kool	47	Põhitegevuse kulud	09	09601					55	5521	toiduained ja toitlustusteenused	156 975	-36 225	0	0	120 750	Eelarve vähendamine kulude kokkuhoiu arvelt
Viljandi Jakobsoni Kool	47	Põhitegevuse kulud Kokku										1 920 975	-54 789	0	3 117	1 869 783	
Viljandi Jakobsoni Kool	47	Põhitegevuse tulud	09	09212					32	32206	Ruumide üür	61 258	-14 041	-7 927	0	47 217	Eriolukorras tingitud tulude vähenemine
Viljandi Jakobsoni Kool	47	Põhitegevuse tulud	09	09212					35	35008	sihtfinantseerimine muudet residentidelt	1 190	0	0	0	1 190	
Viljandi Jakobsoni Kool	47	Põhitegevuse tulud	09	09212					35	350000	riigilt ja riigiasutustelt	0	0	0	1 200	1 200 Sihtraha keeleõppeks	
Viljandi Jakobsoni Kool	47	Põhitegevuse tulud	09	09212					35	350002	valitsussektorisse kuuluvatelt avalik-õigusi	800	0	0	1 917	2 717 KULKA 300 €; Töötukassa palgatootus 1617 €	
Viljandi Jakobsoni Kool	47	Põhitegevuse tulud	09	09212					35	350003	valitsussektorisse kuuluvatelt sihtasutustelt	2 010	0	0	0	2 010	
Viljandi Jakobsoni Kool	47	Põhitegevuse tulud Kokku										65 258	-14 041	-7 927	3 117	54 334	
Viljandi Kaare Kool	20	Põhitegevuse kulud	09	09212					55	55244	kulud kolmandate isikute koolitusele	1 700	-65	-65	0	1 635	Ujulatunde ei kasutata
Viljandi Kaare Kool	20	Põhitegevuse kulud	09	09212					50	50020	õpetajate töötasu	335 271	0	0	0	335 271	
Viljandi Kaare Kool	20	Põhitegevuse kulud	09	09212					50	50021	töötajate töötasu	90 935	6 423	0	0	97 358	Haridus- ja kultuuriameti eelarvest, HEV kulude täpsustamine, kulud täiendavate tulude arvelt
Viljandi Kaare Kool	20	Põhitegevuse kulud	09	09212					50	50025	juhtide töötasu koolides	26 670	0	0	0	26 670	
Viljandi Kaare Kool	20	Põhitegevuse kulud	09	09212					50	50630	õpetajate sotsiaalmaks (hariduse toetusfond)	110 639	0	0	0	110 639	
Viljandi Kaare Kool	20	Põhitegevuse kulud	09	09212					50	50631	töötajate v.a. õpetajad sotsiaalmaks	30 272	2 119	0	0	32 391	Haridus- ja kultuuriameti eelarvest, HEV kulude täpsustamine, kulud täiendavate tulude arvelt
Viljandi Kaare Kool	20	Põhitegevuse kulud	09	09212					50	50635	juhtide sotsiaalmaks (hariduse toetusfondis)	8 800	0	0	0	8 800	
Viljandi Kaare Kool	20	Põhitegevuse kulud	09	09212					50	50640	õpetajate töötuskindlustus (hariduse toetus)	2 682	0	0	0	2 682	
Viljandi Kaare Kool	20	Põhitegevuse kulud	09	09212					50	50641	töötajate v.a. õpetajate töötuskindlustusmal	734	52	0	0	786	Haridus- ja kultuuriameti eelarvest, HEV kulude täpsustamine, kulud täiendavate tulude arvelt
Viljandi Kaare Kool	20	Põhitegevuse kulud	09	09212					50	50645	juhtide töötuskindlustus (hariduse toetusfor)	214	0	0	0	214	
Viljandi Kaare Kool	20	Põhitegevuse kulud	09	09212					55	55042	koolituskulud õpetajatele	1 020	0	0	0	1 020	
Viljandi Kaare Kool	20	Põhitegevuse kulud	09	09212					55	552421	kulud õppevahenditele toetusfondist	4 845	0	0	0	4 845	
Viljandi Kaare Kool	20	Põhitegevuse kulud	09	09212					55	552422	kulud hev tegevusteks toetusfondist	30 119	0	0	0	30 119	
Viljandi Kaare Kool	20	Põhitegevuse kulud	09	09212					50	5005	töövõtulepingu alusel füüsilistele isikutele r	800	0	0	0	800	
Viljandi Kaare Kool	20	Põhitegevuse kulud	09	09212					55	55000	bürookulud	400	0	0	0	400	
Viljandi Kaare Kool	20	Põhitegevuse kulud	09	09212					55	55001	raamatud, ajalehed, ajakirjad, muud trükise	300	0	0	0	300	
Viljandi Kaare Kool	20	Põhitegevuse kulud	09	09212					55	55002	paljundus- ja printimiskulud	200	0	0	0	200	
Viljandi Kaare Kool	20	Põhitegevuse kulud	09	09212					55	55003	sidekulud	900	0	0	0	900	
Viljandi Kaare Kool	20	Põhitegevuse kulud	09	09212					55	55004	postikulud	250	0	0	0	250	
Viljandi Kaare Kool	20	Põhitegevuse kulud	09	09212					55	55005	esindus- ja vastuvõtukulud	150	0	0	0	150	
Viljandi Kaare Kool	20	Põhitegevuse kulud	09	09212					55	55006	kingitused ja auhinnad kolmandatele isikute	100	0	0	0	100	
Viljandi Kaare Kool	20	Põhitegevuse kulud	09	09212					55	55008	kulud info- ja pr teenustele k.a. ajalehekuul	200	0	0	0	200	
Viljandi Kaare Kool	20	Põhitegevuse kulud	09	09212					55	55009	muud administreerimiskulud, pangateenus	200	0	0	0	200	
Viljandi Kaare Kool	20	Põhitegevuse kulud	09	09212					55	550301	kodumaised lähetused	250	0	0	0	250	
Viljandi Kaare Kool	20	Põhitegevuse kulud	09	09212					55	55043	koolituslähedused	100	0	0	0	100	
Viljandi Kaare Kool	20	Põhitegevuse kulud	09	09212					55	55135	isikliku sõiduauto kasutamise kulud	1 000	0	0	0	1 000	
Viljandi Kaare Kool	20	Põhitegevuse kulud	09	09212					55	55143	kulud riist- ja tarkvara rendile	300	0	0	0	300	
Viljandi Kaare Kool	20	Põhitegevuse kulud	09	09212					55	55144	kulud andmesidele	600	0	0	0	600	
Viljandi Kaare Kool	20	Põhitegevuse kulud	09	09212					55	55145	muud info- ja kommunikatsioonitehnoloogi	469	0	0	0	469	
Viljandi Kaare Kool	20	Põhitegevuse kulud	09	09212					55	55151	ruumide sisustus, mööbel	1 803	0	0	0	1 803	
Viljandi Kaare Kool	20	Põhitegevuse kulud	09	09212					55	55152	bürooasjad, olmetehnika	450	0	0	0	450	
Viljandi Kaare Kool	20	Põhitegevuse kulud	09	09212					55	55153	inventari remondikulud	300	0	0	0	300	
Viljandi Kaare Kool	20	Põhitegevuse kulud	09	09212					55	55221	hügeenitarbed	150	0	0	0	150	
Viljandi Kaare Kool	20	Põhitegevuse kulud	09	09212					55	55222	ravimid, töökaitsevahendid (prillid)	200	0	0	0	200	
Viljandi Kaare Kool	20	Põhitegevuse kulud	09	09212					55	55223	tervisekontroll	250	0	0	0	250	
Viljandi Kaare Kool	20	Põhitegevuse kulud	09	09212					55	55243	kulud muudele õppevahenditele	500	0	0	0	500	
Viljandi Kaare Kool	20	Põhitegevuse kulud	09	09212					55	55251	kultuuri- ja vaba aja sisustamise kulud	1 000	0	0	0	1 000	
Viljandi Kaare Kool	20	Põhitegevuse kulud	09	09601					55	5521	toiduained ja toitlustusteenused	19 338	-4 463	0	0	14 875	Eelarve vähendamine kulude kokkuhoiu arvelt
Viljandi Kaare Kool	20	Põhitegevuse kulud Kokku										674 111	-4 066	-65	0	678 177	
Viljandi Kaare Kool	20	Põhitegevuse tulud	09	09212					32	32206	Ruumide üür	29 100	-4 850	-4 850	0	24 250	Eriolukorras tingitud tulude vähenemine
Viljandi Kaare Kool	20	Põhitegevuse tulud	09	09212					32	32209	Muud tulud haridusalasest tegevusest	0	431	0	0	431	Täiendavad tulud
Viljandi Kaare Kool	20	Põhitegevuse tulud Kokku										29 100	-4 419	-4 850	0	24 681	
Viljandi Kesklinna Kool	48	Investeeringutegevuse k	01	01700					65	6502	Intressi- ja viivisekulud kapitaliiliisingu	429	0	0	0	429	
Viljandi Kesklinna Kool	48	Investeeringutegevuse kulud Kokku										429	0	0	0	429	
Viljandi Kesklinna Kool	48	Laenu tagasimaksm	in	Laenu Kohustuse tagasimakse					25	2586	Kohustuste tasumine	2 161	-89	0	0	2 072	Tulud ei laeku sellises mahus
Viljandi Kesklinna Kool	48	Laenu tagasimaksmine Kokku										2 161	-89	0	0	2 072	
Viljandi Kesklinna Kool	48	Põhitegevuse kulud	09	09212					55	551180	üüri- ja rendimaksud	19 521	-4 032	-3 146	0	15 489	Eelarve vähendamine kulude kokkuhoiu arvelt
Viljandi Kesklinna Kool	48	Põhitegevuse kulud	09	09212					55	55244	kulud kolmandate isikute koolitusele	8 384	-1 968	-1 968	0	6 416	Eelarve vähendamine kulude kokkuhoiu arvelt
Viljandi Kesklinna Kool	48	Põhitegevuse kulud	09	09212					50	50020	õpetajate töötasu	971 072	0	0	0	971 072	
Viljandi Kesklinna Kool	48	Põhitegevuse kulud	09	09212					50	50021	töötajate töötasu	246 794	0	0	0	246 794	

Eelarve eest vastutaja	Eelarve osakonna kood	Tulude või kulude grupp	Vaidlooma tunnus	Tegevusala	Tegevussuund	Tegevus-suuna nimetus	Subjekt KVHA nr	Subjekt KVHA nimetus	Kontogrupp	Kulu või tulu liik	Tulu või kulu liigi nimetus	2020 eelarve OV-ga - alaeelarved 10.02.20	Mitmesuuharha muudatused lisa EA	sh omavaheliste muudatused lisa EA	Sihtraha muudatused lisa EA	2020 muudetud alaeelarved kokku	selgitused lisaeelarve muudatustele
Viljandi Kesklinna Kool	48	Põhitegevuse kulud	09	09212					50	50025	juhtide töötasu koolides	64 861	0	0	0	64 861	
Viljandi Kesklinna Kool	48	Põhitegevuse kulud	09	09212					50	50630	õpetajate sotsiaalmaks (hariduse toetusfondi)	320 452	0	0	0	320 452	
Viljandi Kesklinna Kool	48	Põhitegevuse kulud	09	09212					50	50631	töötajate v.a. õpetajad sotsiaalmaks	82 527	0	0	0	82 527	
Viljandi Kesklinna Kool	48	Põhitegevuse kulud	09	09212					50	50635	juhtide sotsiaalmaks (hariduse toetusfondis)	21 404	0	0	0	21 404	
Viljandi Kesklinna Kool	48	Põhitegevuse kulud	09	09212					50	50640	õpetajate töötuskindlustus (hariduse toetusf)	7 769	0	0	0	7 769	
Viljandi Kesklinna Kool	48	Põhitegevuse kulud	09	09212					50	50641	töötajate v.a. õpetajate töötuskindlustusmal	2 000	0	0	0	2 000	
Viljandi Kesklinna Kool	48	Põhitegevuse kulud	09	09212					50	50645	juhtide töötuskindlustus (hariduse toetusfor	518	0	0	0	518	
Viljandi Kesklinna Kool	48	Põhitegevuse kulud	09	09212					55	55042	koolituskulud õpetajatele	9 192	0	0	0	9 192	
Viljandi Kesklinna Kool	48	Põhitegevuse kulud	09	09212					55	55151	ruumide sisustus, mööbel	47 881	0	0	0	47 881	
Viljandi Kesklinna Kool	48	Põhitegevuse kulud	09	09212					55	552421	kulud õppevahenditele toetusfondist	43 662	0	0	0	43 662	
Viljandi Kesklinna Kool	48	Põhitegevuse kulud	09	09212					55	55251	kultuuri- ja vaba aja sisustamise kulud	8 058	0	0	6 726	14 784	Soome-Eesti Instituudi SA keeõppeks 2300 €; 10 € ületuleva summa korrigeerimine; SA Archimedes noorteprojektiks 4416 €
Viljandi Kesklinna Kool	48	Põhitegevuse kulud	09	09212					45	4528	muudele residentidele	202	0	0	0	202	
Viljandi Kesklinna Kool	48	Põhitegevuse kulud	09	09212					50	5005	töövõtulepingu alusel füüsilistele isikutele r	3 290	0	0	0	3 290	
Viljandi Kesklinna Kool	48	Põhitegevuse kulud	09	09212					50	5052	toitlustamiskulud	1 000	0	0	0	1 000	
Viljandi Kesklinna Kool	48	Põhitegevuse kulud	09	09212					50	5061	sotsiaalmaks erisoodusustelt	330	0	0	0	330	
Viljandi Kesklinna Kool	48	Põhitegevuse kulud	09	09212					50	5062	tulumaks erisoodusustelt	200	0	0	0	200	
Viljandi Kesklinna Kool	48	Põhitegevuse kulud	09	09212					55	55000	bürookulud	1 814	0	0	0	1 814	
Viljandi Kesklinna Kool	48	Põhitegevuse kulud	09	09212					55	55001	raamatud, ajalehed, ajakirjad, muud trükise	2 107	-1 000	0	0	1 107	Eelarve vähendamine kulude kokkuhoiu arvelt
Viljandi Kesklinna Kool	48	Põhitegevuse kulud	09	09212					55	55002	paljundus- ja printimiskulud	1 900	-1 000	0	0	900	Eelarve vähendamine kulude kokkuhoiu arvelt
Viljandi Kesklinna Kool	48	Põhitegevuse kulud	09	09212					55	55003	sidekulud	1 793	-1 000	0	0	793	Eelarve vähendamine kulude kokkuhoiu arvelt
Viljandi Kesklinna Kool	48	Põhitegevuse kulud	09	09212					55	55004	postikulud	179	0	0	0	179	
Viljandi Kesklinna Kool	48	Põhitegevuse kulud	09	09212					55	55005	esindus- ja vastuvõtukulud	1 764	-1 000	0	0	764	Eelarve vähendamine kulude kokkuhoiu arvelt
Viljandi Kesklinna Kool	48	Põhitegevuse kulud	09	09212					55	55006	kingitused ja auhinna kolmandatele isikute	364	0	0	0	364	
Viljandi Kesklinna Kool	48	Põhitegevuse kulud	09	09212					55	55008	kulud info- ja pr teenustele k.a. ajalehekuul	1 300	-300	0	0	1 000	Eelarve vähendamine kulude kokkuhoiu arvelt
Viljandi Kesklinna Kool	48	Põhitegevuse kulud	09	09212					55	55009	muud administreerimiskulud, pangateenuse	1 179	-700	0	0	479	Eelarve vähendamine kulude kokkuhoiu arvelt
Viljandi Kesklinna Kool	48	Põhitegevuse kulud	09	09212					55	550301	kodumaised lähetused	130	0	0	0	130	
Viljandi Kesklinna Kool	48	Põhitegevuse kulud	09	09212					55	55041	koolituskulud töötajatele, va õpetajad	500	0	0	0	500	
Viljandi Kesklinna Kool	48	Põhitegevuse kulud	09	09212					55	55131	kulud kütusele	858	0	0	0	858	
Viljandi Kesklinna Kool	48	Põhitegevuse kulud	09	09212					55	55132	kulud remondile ja hooldusele	1 526	0	0	0	1 526	
Viljandi Kesklinna Kool	48	Põhitegevuse kulud	09	09212					55	55133	kindlustusmaksed	800	0	0	0	800	
Viljandi Kesklinna Kool	48	Põhitegevuse kulud	09	09212					55	55135	isikliku sõiduauto kasutamise kulud	512	0	0	0	512	
Viljandi Kesklinna Kool	48	Põhitegevuse kulud	09	09212					55	55139	muud sõidukite ülalpidamiskulud	432	0	0	0	432	
Viljandi Kesklinna Kool	48	Põhitegevuse kulud	09	09212					55	55141	kulud riist- ja tarkvara ostmiseks	4 082	0	0	0	4 082	
Viljandi Kesklinna Kool	48	Põhitegevuse kulud	09	09212					55	55142	kulud remondile ja hooldusele	3 724	0	0	0	3 724	
Viljandi Kesklinna Kool	48	Põhitegevuse kulud	09	09212					55	55144	kulud andmesidele	2 560	0	0	0	2 560	
Viljandi Kesklinna Kool	48	Põhitegevuse kulud	09	09212					55	55145	muud info- ja kommunikatsioonitehnoloogi	1 228	0	0	0	1 228	
Viljandi Kesklinna Kool	48	Põhitegevuse kulud	09	09212					55	55146	telefonide ost	50	0	0	0	50	
Viljandi Kesklinna Kool	48	Põhitegevuse kulud	09	09212					55	55152	bürooasjad, olmetehnika	2 216	0	0	0	2 216	
Viljandi Kesklinna Kool	48	Põhitegevuse kulud	09	09212					55	55153	inventari remondikulud	6 209	-5 000	0	0	1 209	Eelarve vähendamine kulude kokkuhoiu arvelt
Viljandi Kesklinna Kool	48	Põhitegevuse kulud	09	09212					55	55221	hügeenitarbed	2 200	-500	0	0	1 700	Eelarve vähendamine kulude kokkuhoiu arvelt
Viljandi Kesklinna Kool	48	Põhitegevuse kulud	09	09212					55	55222	ravimid, töökaitsevahendid (prillid)	1 000	0	0	0	1 000	
Viljandi Kesklinna Kool	48	Põhitegevuse kulud	09	09212					55	55224	riskianalüüs	1 200	0	0	0	1 200	
Viljandi Kesklinna Kool	48	Põhitegevuse kulud	09	09212					55	55241	toiduained ja tootlustusteenused	756	0	0	0	756	
Viljandi Kesklinna Kool	48	Põhitegevuse kulud	09	09212					55	55243	kulud muudele õppevahenditele	9 035	-1 575	0	0	7 460	Eelarve vähendamine kulude kokkuhoiu arvelt; kingitus Muusikakoolile juubeliks 75 €
Viljandi Kesklinna Kool	48	Põhitegevuse kulud	09	09212					55	55248	koolitusteenused õppekava täitmiseks	4 000	0	0	0	4 000	
Viljandi Kesklinna Kool	48	Põhitegevuse kulud	09	09212					55	55251	kultuuri- ja vaba aja sisustamise kulud	8 218	-2 000	0	0	6 218	Eelarve vähendamine kulude kokkuhoiu arvelt
Viljandi Kesklinna Kool	48	Põhitegevuse kulud	09	09601					55	5521	toiduained ja tootlustusteenused	174 265	-40 215	0	0	134 050	Eelarve vähendamine kulude kokkuhoiu arvelt
Viljandi Kesklinna Kool	48	Põhitegevuse kulud Kokku									2 097 018	-60 290	-5 114	6 726	2 043 934		
Viljandi Kesklinna Kool	48	Põhitegevuse tulud	09	09212					35	35008	sihfinantseerimine muudelt residentidelt	2 680	0	0	2 310	4 990	Soome-Eesti Instituudi SA keeõppeks 2300 €; 10 € ületuleva summa korrigeerimine
Viljandi Kesklinna Kool	48	Põhitegevuse tulud	09	09212					35	350000	riigilt ja riigiasutustelt	0	0	0	4 416	4 416	Sihtraha SA-lt Archimedes projektiks
Viljandi Kesklinna Kool	48	Põhitegevuse tulud	09	09212					35	350003	valitusssektoris kuuluvatelt sihtasutustelt	5 378	0	0	0	5 378	
Viljandi Kesklinna Kool	48	Põhitegevuse tulud	09	09212					32	32206	Ruumide tüür	1 632	0	0	0	1 632	
Viljandi Kesklinna Kool	48	Põhitegevuse tulud	09	09212					32	32209	Muud tulud haridusalasest tegevusest	928	89	0	0	1 017	Tulude eelarve kasv tegeliku laekumise alusel
Viljandi Kesklinna Kool	48	Põhitegevuse tulud Kokku									10 618	89	0	6 726	17 433		
Viljandi Kesklinna Lasteaed	16	Põhitegevuse kulud	09	09110					50	50020	õpetajate töötasu	482 772	0	0	0	482 772	
Viljandi Kesklinna Lasteaed	16	Põhitegevuse kulud	09	09110					50	50630	õpetajate sotsiaalmaks (hariduse toetusfondi)	159 315	-2	0	2	159 315	Sihtraha täpsustamine
Viljandi Kesklinna Lasteaed	16	Põhitegevuse kulud	09	09110					50	50640	õpetajate töötuskindlustus (hariduse toetusf)	3 863	0	0	0	3 863	
Viljandi Kesklinna Lasteaed	16	Põhitegevuse kulud	09	09110					45	4528	muudele residentidele	120	0	0	0	120	
Viljandi Kesklinna Lasteaed	16	Põhitegevuse kulud	09	09110					50	50021	töötajate töötasu	264 787	0	0	0	264 787	
Viljandi Kesklinna Lasteaed	16	Põhitegevuse kulud	09	09110					50	50631	töötajate v.a. õpetajad sotsiaalmaks	87 380	0	0	0	87 380	
Viljandi Kesklinna Lasteaed	16	Põhitegevuse kulud	09	09110					50	50641	töötajate v.a. õpetajate töötuskindlustusmal	2 118	0	0	0	2 118	
Viljandi Kesklinna Lasteaed	16	Põhitegevuse kulud	09	09110					55	55000	bürookulud	486	0	0	0	486	
Viljandi Kesklinna Lasteaed	16	Põhitegevuse kulud	09	09110					55	55001	raamatud, ajalehed, ajakirjad, muud trükise	345	0	0	0	345	
Viljandi Kesklinna Lasteaed	16	Põhitegevuse kulud	09	09110					55	55002	paljundus- ja printimiskulud	422	0	0	0	422	
Viljandi Kesklinna Lasteaed	16	Põhitegevuse kulud	09	09110					55	55003	sidekulud	1 354	-200	0	0	954	Eelarve vähendamine kulude kokkuhoiu arvelt

Eelarve eest vastutaja	Eelarve osakonna kood	Tulude või kulude grupp	Vaidlooma tunnus	Tegevusala	Tegevussuund	Tegevus-suuna nimetus	Subjekt KVHA nr	Subjekt KVHA nimetus	Kontogrupp	Kulu või tulu liik	Tulu või kulu liigi nimetus	2020 eelarve OV-ga - alaeelarved 10.02.20	Mitmesuuna muudatused lisuEA	sh omavaheliste muudatused lisuEA	Suuna muudatused lisuEA	2020 muudetud alaeelarved kokku	selgitused lisaeelarve muudatustele
Viljandi Kesklinna Lasteaed	16	Põhitegevuse kulud	09	09110					55	55004	postikulud	50	0	0	0	50	
Viljandi Kesklinna Lasteaed	16	Põhitegevuse kulud	09	09110					55	55008	kulud info- ja pr teenuste k.a. ajalehekuul	190	-100	0	0	90	Eelarve vähendamine kulude kokkuhoiu arvelt
Viljandi Kesklinna Lasteaed	16	Põhitegevuse kulud	09	09110					55	55009	muud administratiivmiskulud, pangateenuse	1 036	-400	0	0	636	Eelarve vähendamine kulude kokkuhoiu arvelt
Viljandi Kesklinna Lasteaed	16	Põhitegevuse kulud	09	09110					55	55041	koolituskulud töötajatele, va õpetajad	7 000	-5 645	0	0	1 355	Eelarve vähendamine kulude kokkuhoiu arvelt
Viljandi Kesklinna Lasteaed	16	Põhitegevuse kulud	09	09110					55	55043	koolituslähetus	519	-400	0	0	119	Eelarve vähendamine kulude kokkuhoiu arvelt
Viljandi Kesklinna Lasteaed	16	Põhitegevuse kulud	09	09110					55	55135	isikliku sõiduauto kasutamise kulud	600	-200	0	0	400	Eelarve vähendamine kulude kokkuhoiu arvelt
Viljandi Kesklinna Lasteaed	16	Põhitegevuse kulud	09	09110					55	55144	kulud andmesidele	2 713	-1 000	0	0	1 713	Eelarve vähendamine kulude kokkuhoiu arvelt
Viljandi Kesklinna Lasteaed	16	Põhitegevuse kulud	09	09110					55	55145	muud info- ja kommunikatsioonitehnoloogi	2 171	-400	0	0	1 771	Eelarve vähendamine kulude kokkuhoiu arvelt
Viljandi Kesklinna Lasteaed	16	Põhitegevuse kulud	09	09110					55	55151	ruumide sisustus, mööbel	9 678	0	0	0	10 628	
Viljandi Kesklinna Lasteaed	16	Põhitegevuse kulud	09	09110					55	55153	inventari remondikulud	217	0	0	0	217	
Viljandi Kesklinna Lasteaed	16	Põhitegevuse kulud	09	09110					55	55157	inventari hooldus	3 806	0	0	0	3 806	
Viljandi Kesklinna Lasteaed	16	Põhitegevuse kulud	09	09110					55	55159	muud inventarikulud	1 009	0	0	0	1 009	
Viljandi Kesklinna Lasteaed	16	Põhitegevuse kulud	09	09110					55	5521	toiduained ja toitlustusteenused	109 726	-20 735	0	0	88 991	Eelarve vähendamine kulude kokkuhoiu arvelt
Viljandi Kesklinna Lasteaed	16	Põhitegevuse kulud	09	09110					55	55221	hügeenitarbed	468	-100	0	0	368	Eelarve vähendamine kulude kokkuhoiu arvelt
Viljandi Kesklinna Lasteaed	16	Põhitegevuse kulud	09	09110					55	55222	ravimid, töökaitsevahendid (priilid)	93	0	0	0	93	
Viljandi Kesklinna Lasteaed	16	Põhitegevuse kulud	09	09110					55	55223	tervisekontroll	2 040	-2 040	0	0	0	Eelarve vähendamine kulude kokkuhoiu arvelt
Viljandi Kesklinna Lasteaed	16	Põhitegevuse kulud	09	09110					55	55224	riskianalüüs	589	0	0	0	0	
Viljandi Kesklinna Lasteaed	16	Põhitegevuse kulud	09	09110					55	55243	kulud muudele õppevahenditele	7 097	-2 000	0	0	5 097	Eelarve vähendamine kulude kokkuhoiu arvelt
Viljandi Kesklinna Lasteaed	16	Põhitegevuse kulud	09	09110					55	55251	kultuuri- ja vaba aja sisustamise kulud	600	-219	0	0	20	Eelarve vähendamine kulude kokkuhoiu arvelt
Viljandi Kesklinna Lasteaed	16	Põhitegevuse kulud Kokku									1 152 564	-33 441	0	2	1 119 125		
Viljandi Kesklinna Lasteaed	16	Põhitegevuse tulud	09	09110					32	32201	Lasteaia kohatasu	203 793	-35 570	0	0	168 223	Eriolukorras tingitud tulude vähenemine
Viljandi Kesklinna Lasteaed	16	Põhitegevuse tulud	09	09110					32	32202	Lastealaste toiduraha	53 246	-10 922	0	0	42 324	Eriolukorras tingitud tulude vähenemine
Viljandi Kesklinna Lasteaed	16	Põhitegevuse tulud	09	09110					32	32206	Ruumide üür	1 026	0	0	0	1 026	
Viljandi Kesklinna Lasteaed	16	Põhitegevuse tulud	09	09110					35	350000	riigilt ja riigiasutustelt	23 520	0	0	0	23 520	
Viljandi Kesklinna Lasteaed	16	Põhitegevuse tulud Kokku									281 585	-46 492	0	0	235 093		
Viljandi Kunstikool	27	Põhitegevuse kulud	09	09510					55	551180	üüri- ja rendimaksud	1 721	0	0	0	1 721	
Viljandi Kunstikool	27	Põhitegevuse kulud	09	09510					45	4528	muudele residentidele	50	0	0	0	50	
Viljandi Kunstikool	27	Põhitegevuse kulud	09	09510					50	50020	õpetajate töötasu	47 153	0	0	0	47 153	
Viljandi Kunstikool	27	Põhitegevuse kulud	09	09510					50	50021	töötajate töötasu	40 404	0	0	0	40 404	
Viljandi Kunstikool	27	Põhitegevuse kulud	09	09510					50	5005	töövõtulepingu alusel füüsilistele isikutele r	2 304	0	0	0	2 304	
Viljandi Kunstikool	27	Põhitegevuse kulud	09	09510					50	50630	õpetajate sotsiaalmaks (hariduse toetusfond)	15 560	0	0	0	15 560	
Viljandi Kunstikool	27	Põhitegevuse kulud	09	09510					50	50631	töötajate v.a. õpetajad sotsiaalmaks	14 094	0	0	0	14 094	
Viljandi Kunstikool	27	Põhitegevuse kulud	09	09510					50	50640	õpetajate töötuskindlustus (hariduse toetusf	377	0	0	0	377	
Viljandi Kunstikool	27	Põhitegevuse kulud	09	09510					50	50641	töötajate v.a. õpetajate töötuskindlustusmal	342	0	0	0	342	
Viljandi Kunstikool	27	Põhitegevuse kulud	09	09510					55	55000	bürookulud	125	-75	0	0	50	Eelarve vähendamine kulude kokkuhoiu arvelt
Viljandi Kunstikool	27	Põhitegevuse kulud	09	09510					55	55001	raamatud, ajalehed, ajakirjad, muud trükise	116	0	0	0	116	
Viljandi Kunstikool	27	Põhitegevuse kulud	09	09510					55	55002	paljundus- ja printimiskulud	382	-100	0	0	282	Eelarve vähendamine kulude kokkuhoiu arvelt
Viljandi Kunstikool	27	Põhitegevuse kulud	09	09510					55	55003	sidekulud	190	0	0	0	190	
Viljandi Kunstikool	27	Põhitegevuse kulud	09	09510					55	55004	postikulud	15	0	0	0	15	
Viljandi Kunstikool	27	Põhitegevuse kulud	09	09510					55	55005	esindus- ja vastuvõtukulud	487	0	0	0	487	
Viljandi Kunstikool	27	Põhitegevuse kulud	09	09510					55	55006	kingitused ja auhinnad kolmandatele isikute	300	-100	0	0	200	Eelarve vähendamine kulude kokkuhoiu arvelt
Viljandi Kunstikool	27	Põhitegevuse kulud	09	09510					55	55008	kulud info- ja pr teenuste k.a. ajalehekuul	300	0	0	0	300	
Viljandi Kunstikool	27	Põhitegevuse kulud	09	09510					55	55009	muud administratiivmiskulud, pangateenuse	258	0	0	0	258	
Viljandi Kunstikool	27	Põhitegevuse kulud	09	09510					55	550301	kodumaised lähetus	275	-50	0	0	225	Eelarve vähendamine kulude kokkuhoiu arvelt
Viljandi Kunstikool	27	Põhitegevuse kulud	09	09510					55	550302	välismaised lähetus	200	-200	0	0	0	Eelarve vähendamine kulude kokkuhoiu arvelt
Viljandi Kunstikool	27	Põhitegevuse kulud	09	09510					55	55041	koolituskulud töötajatele, va õpetajad	850	0	0	0	850	
Viljandi Kunstikool	27	Põhitegevuse kulud	09	09510					55	55043	koolituslähetus	284	0	0	0	284	
Viljandi Kunstikool	27	Põhitegevuse kulud	09	09510					55	55135	isikliku sõiduauto kasutamise kulud	200	-100	0	0	100	Eelarve vähendamine kulude kokkuhoiu arvelt
Viljandi Kunstikool	27	Põhitegevuse kulud	09	09510					55	55141	kulud riist- ja tarkvara ostmiseks	1 001	0	0	0	1 001	
Viljandi Kunstikool	27	Põhitegevuse kulud	09	09510					55	55142	kulud remondile ja hooldusele	400	0	0	0	400	
Viljandi Kunstikool	27	Põhitegevuse kulud	09	09510					55	55144	kulud andmesidele	500	0	0	0	500	
Viljandi Kunstikool	27	Põhitegevuse kulud	09	09510					55	55145	muud info- ja kommunikatsioonitehnoloogi	650	0	0	0	650	
Viljandi Kunstikool	27	Põhitegevuse kulud	09	09510					55	55155	õppeotarbeline inventar	597	0	0	0	597	
Viljandi Kunstikool	27	Põhitegevuse kulud	09	09510					55	55221	hügeenitarbed	407	-100	0	0	307	Eelarve vähendamine kulude kokkuhoiu arvelt
Viljandi Kunstikool	27	Põhitegevuse kulud	09	09510					55	55222	ravimid, töökaitsevahendid (priilid)	59	0	0	0	59	
Viljandi Kunstikool	27	Põhitegevuse kulud	09	09510					55	55223	tervisekontroll	160	-100	0	0	60	Eelarve vähendamine kulude kokkuhoiu arvelt
Viljandi Kunstikool	27	Põhitegevuse kulud	09	09510					55	55241	kulud õpikutele	125	-125	0	0	0	Eelarve vähendamine kulude kokkuhoiu arvelt
Viljandi Kunstikool	27	Põhitegevuse kulud	09	09510					55	55243	kulud muudele õppevahenditele	4 774	-500	0	0	4 274	Eelarve vähendamine kulude kokkuhoiu arvelt
Viljandi Kunstikool	27	Põhitegevuse kulud	09	09510					55	55244	kulud kolmandate isikute koolitusele	1 100	0	0	0	1 100	
Viljandi Kunstikool	27	Põhitegevuse kulud	09	09510					55	55251	kultuuri- ja vaba aja sisustamise kulud	1 500	0	0	0	1 500	
Viljandi Kunstikool	27	Põhitegevuse kulud Kokku									137 260	-1 450	0	0	135 810		
Viljandi Kunstikool	27	Põhitegevuse tulud	09	09510					32	32200	Ringitasud Huvikool, Kunstikool, Muusika	36 866	-10 200	0	0	26 666	Eriolukorras tingitud tulude vähenemine
Viljandi Kunstikool	27	Põhitegevuse tulud	09	09510					32	32206	Ruumide üür	200	0	0	0	200	
Viljandi Kunstikool	27	Põhitegevuse tulud	09	09510					32	32209	Muud tulud haridusalasest tegevusest	3 063	-75	0	0	2 988	Eriolukorras tingitud tulude vähenemine
Viljandi Kunstikool	27	Põhitegevuse tulud Kokku									40 129	-10 275	0	0	29 854		
Viljandi Lasteaed Karlsson	14	Põhitegevuse kulud	09	09110					55	551180	üüri- ja rendimaksud	5 880	-980	-980	0	4 900	Eelarve vähendamine kulude kokkuhoiu arvelt
Viljandi Lasteaed Karlsson	14	Põhitegevuse kulud	09	09110					50	50021	töötajate töötasu	251 391	0	0	0	251 391	
Viljandi Lasteaed Karlsson	14	Põhitegevuse kulud	09	09110					50	50631	töötajate v.a. õpetajad sotsiaalmaks	82 959	0	0	0	82 959	

Eelarve eest vastutaja	Eelarve osakonna koode	Tulude või kulude grupp	Vaidloma tunnus	Tegevusala	Tegevussuund	Tegevus-suuna nimetus	Subjekt KVHA nr	Subjekt KVHA nimetus	Kontogrupp	Kulu või tulu liik	Tulu või kulu liigi nimetus	2020 eelarve OV-ga - alaeelarved 10.02.20	Mitmesuuna muudatused lisa EA	sh omavaheliste muudatused lisa EA	Suuna muudatused lisa EA	2020 muudetud alaeelarved kokku	selgitused lisaeelarve muudatustele
Viljandi Lasteaed Karlsson	14	Põhitegevuse kuld	09	09110					50	50640	õpetajate töötuskindlustus (hariduse toetust	2 011	0	0	0	2 011	
Viljandi Lasteaed Karlsson	14	Põhitegevuse kuld	09	09110					45	4528	muudele residentidele	60	0	0	0	60	
Viljandi Lasteaed Karlsson	14	Põhitegevuse kuld	09	09110					50	50021	töötajate töötasu	116 232	0	0	0	116 232	
Viljandi Lasteaed Karlsson	14	Põhitegevuse kuld	09	09110					50	50631	töötajate v.a. õpetajad sotsiaalmaks	38 357	0	0	0	38 357	
Viljandi Lasteaed Karlsson	14	Põhitegevuse kuld	09	09110					50	50641	töötajate v.a. õpetajate töötuskindlustusmal	930	0	0	0	930	
Viljandi Lasteaed Karlsson	14	Põhitegevuse kuld	09	09110					55	55000	bürookulud	300	-100	0	0	200	Eelarve vähendamine kulude kokkuhoiu arvelt
Viljandi Lasteaed Karlsson	14	Põhitegevuse kuld	09	09110					55	55001	raamatud, ajalehed, ajakirjad, muud trükise	100	-100	0	0	0	Eelarve vähendamine kulude kokkuhoiu arvelt
Viljandi Lasteaed Karlsson	14	Põhitegevuse kuld	09	09110					55	55002	paljundus- ja printimiskulud	100	0	0	0	100	
Viljandi Lasteaed Karlsson	14	Põhitegevuse kuld	09	09110					55	55003	sidekulud	250	0	0	0	250	
Viljandi Lasteaed Karlsson	14	Põhitegevuse kuld	09	09110					55	55004	postikulud	50	0	0	0	50	
Viljandi Lasteaed Karlsson	14	Põhitegevuse kuld	09	09110					55	55008	kulud info- ja pr teenustele k.a. ajalehekuul	120	0	0	0	120	
Viljandi Lasteaed Karlsson	14	Põhitegevuse kuld	09	09110					55	55009	muud administreerimiskulud, pangateenuse	250	0	0	0	250	
Viljandi Lasteaed Karlsson	14	Põhitegevuse kuld	09	09110					55	55041	koolituskulud töötajatele, va õpetajad	1 400	0	0	0	1 400	
Viljandi Lasteaed Karlsson	14	Põhitegevuse kuld	09	09110					55	55043	koolituslähetus	1 000	-1 000	0	0	0	Eelarve vähendamine kulude kokkuhoiu arvelt
Viljandi Lasteaed Karlsson	14	Põhitegevuse kuld	09	09110					55	55135	isikliku sõiduauto kasutamise kulud	150	0	0	0	150	
Viljandi Lasteaed Karlsson	14	Põhitegevuse kuld	09	09110					55	55142	kulud remondile ja hooldusele	100	0	0	0	100	
Viljandi Lasteaed Karlsson	14	Põhitegevuse kuld	09	09110					55	55144	kulud andmesidele	1 020	-400	0	0	620	Eelarve vähendamine kulude kokkuhoiu arvelt
Viljandi Lasteaed Karlsson	14	Põhitegevuse kuld	09	09110					55	55145	muud info- ja kommunikatsioonitehnoloog	900	-200	0	0	700	Eelarve vähendamine kulude kokkuhoiu arvelt
Viljandi Lasteaed Karlsson	14	Põhitegevuse kuld	09	09110					55	55151	ruumide sisustus, mööbel	1 700	-1 700	0	0	0	Eelarve vähendamine kulude kokkuhoiu arvelt
Viljandi Lasteaed Karlsson	14	Põhitegevuse kuld	09	09110					55	55153	inventari remondikulud	500	-500	0	0	0	Eelarve vähendamine kulude kokkuhoiu arvelt
Viljandi Lasteaed Karlsson	14	Põhitegevuse kuld	09	09110					55	55157	inventari hooldus	1 800	-300	0	0	1 500	Eelarve vähendamine kulude kokkuhoiu arvelt
Viljandi Lasteaed Karlsson	14	Põhitegevuse kuld	09	09110					55	55159	muud inventarikulud	600	0	0	0	600	
Viljandi Lasteaed Karlsson	14	Põhitegevuse kuld	09	09110					55	5521	toiduained ja toitlustusteenused	62 300	-10 590	0	0	51 710	Eelarve vähendamine kulude kokkuhoiu arvelt
Viljandi Lasteaed Karlsson	14	Põhitegevuse kuld	09	09110					55	55221	hügeenitarbed	150	-100	0	0	50	Eelarve vähendamine kulude kokkuhoiu arvelt
Viljandi Lasteaed Karlsson	14	Põhitegevuse kuld	09	09110					55	55222	ravimid, töökaitsevahendid (prillid)	180	-100	0	0	80	Eelarve vähendamine kulude kokkuhoiu arvelt
Viljandi Lasteaed Karlsson	14	Põhitegevuse kuld	09	09110					55	55223	tervisekontroll	640	0	0	0	640	
Viljandi Lasteaed Karlsson	14	Põhitegevuse kuld	09	09110					55	55243	kulud muudele õppevahenditele	4 400	0	0	0	4 400	
Viljandi Lasteaed Karlsson	14	Põhitegevuse kuld Kokku										575 830	-16 070	-980	0	559 760	
Viljandi Lasteaed Karlsson	14	Põhitegevuse tulud	09	09110					32	32201	Lasteaia kohatasu	106 759	-19 526	0	0	87 233	Eriolukorras tingitud tulude vähenemine
Viljandi Lasteaed Karlsson	14	Põhitegevuse tulud	09	09110					32	32202	Lastealaste toiduraha	27 410	-5 695	0	0	21 715	Eriolukorras tingitud tulude vähenemine
Viljandi Lasteaed Karlsson	14	Põhitegevuse tulud Kokku										134 169	-25 221	0	0	108 948	
Viljandi Lasteaed Kröllipisa	13	Põhitegevuse kuld	09	09110					50	50021	töötajate töötasu	444 932	0	0	0	444 932	
Viljandi Lasteaed Kröllipisa	13	Põhitegevuse kuld	09	09110					50	50631	töötajate v.a. õpetajad sotsiaalmaks	146 828	0	0	0	146 828	
Viljandi Lasteaed Kröllipisa	13	Põhitegevuse kuld	09	09110					50	50640	õpetajate töötuskindlustus (hariduse toetust	3 560	0	0	0	3 560	
Viljandi Lasteaed Kröllipisa	13	Põhitegevuse kuld	09	09110					45	4528	muudele residentidele	75	0	0	0	75	
Viljandi Lasteaed Kröllipisa	13	Põhitegevuse kuld	09	09110					50	50021	töötajate töötasu	379 060	-2 336	0	0	376 724	Eelarve vähendamine kulude kokkuhoiu arvelt
Viljandi Lasteaed Kröllipisa	13	Põhitegevuse kuld	09	09110					50	5052	toitlustamiskulud	1 200	0	0	0	1 200	
Viljandi Lasteaed Kröllipisa	13	Põhitegevuse kuld	09	09110					50	5061	sotsiaalmaks erisoodustusel	495	0	0	0	495	
Viljandi Lasteaed Kröllipisa	13	Põhitegevuse kuld	09	09110					50	5062	tulumaks erisoodustusel	300	0	0	0	300	
Viljandi Lasteaed Kröllipisa	13	Põhitegevuse kuld	09	09110					50	50631	töötajate v.a. õpetajad sotsiaalmaks	125 090	-770	0	0	124 320	Eelarve vähendamine kulude kokkuhoiu arvelt
Viljandi Lasteaed Kröllipisa	13	Põhitegevuse kuld	09	09110					50	50641	töötajate v.a. õpetajate töötuskindlustusmal	3 032	-18	0	0	3 014	Eelarve vähendamine kulude kokkuhoiu arvelt
Viljandi Lasteaed Kröllipisa	13	Põhitegevuse kuld	09	09110					55	55000	bürookulud	2 800	0	0	0	2 800	
Viljandi Lasteaed Kröllipisa	13	Põhitegevuse kuld	09	09110					55	55001	raamatud, ajalehed, ajakirjad, muud trükise	980	0	0	0	980	
Viljandi Lasteaed Kröllipisa	13	Põhitegevuse kuld	09	09110					55	55002	paljundus- ja printimiskulud	1 500	0	0	0	1 500	
Viljandi Lasteaed Kröllipisa	13	Põhitegevuse kuld	09	09110					55	55003	sidekulud	1 000	0	0	0	1 000	
Viljandi Lasteaed Kröllipisa	13	Põhitegevuse kuld	09	09110					55	55004	postikulud	50	0	0	0	50	
Viljandi Lasteaed Kröllipisa	13	Põhitegevuse kuld	09	09110					55	55005	esindus- ja vastuvõtukulud	2 700	0	0	0	2 700	
Viljandi Lasteaed Kröllipisa	13	Põhitegevuse kuld	09	09110					55	55008	kulud info- ja pr teenustele k.a. ajalehekuul	200	0	0	0	200	
Viljandi Lasteaed Kröllipisa	13	Põhitegevuse kuld	09	09110					55	55009	muud administreerimiskulud, pangateenuse	200	0	0	0	200	
Viljandi Lasteaed Kröllipisa	13	Põhitegevuse kuld	09	09110					55	55041	koolituskulud töötajatele, va õpetajad	2 236	0	0	0	2 236	
Viljandi Lasteaed Kröllipisa	13	Põhitegevuse kuld	09	09110					55	55043	koolituslähetus	1 000	-1 000	0	0	0	Eelarve vähendamine kulude kokkuhoiu arvelt
Viljandi Lasteaed Kröllipisa	13	Põhitegevuse kuld	09	09110					55	55135	isikliku sõiduauto kasutamise kulud	1 000	-300	0	0	700	Eelarve vähendamine kulude kokkuhoiu arvelt
Viljandi Lasteaed Kröllipisa	13	Põhitegevuse kuld	09	09110					55	55141	kulud riist- ja tarkvara ostmiseks	669	0	0	0	669	
Viljandi Lasteaed Kröllipisa	13	Põhitegevuse kuld	09	09110					55	55142	kulud remondile ja hooldusele	0	0	0	0	0	
Viljandi Lasteaed Kröllipisa	13	Põhitegevuse kuld	09	09110					55	55144	kulud andmesidele	2 427	0	0	0	2 427	
Viljandi Lasteaed Kröllipisa	13	Põhitegevuse kuld	09	09110					55	55145	muud info- ja kommunikatsioonitehnoloog	1 000	0	0	0	1 000	
Viljandi Lasteaed Kröllipisa	13	Põhitegevuse kuld	09	09110					55	55151	ruumide sisustus, mööbel	256 178	0	0	0	256 178	
Viljandi Lasteaed Kröllipisa	13	Põhitegevuse kuld	09	09110					55	55152	bürooasjad, olmetehnika	1 393	0	0	0	1 393	
Viljandi Lasteaed Kröllipisa	13	Põhitegevuse kuld	09	09110					55	55153	inventari remondikulud	434	0	0	0	434	
Viljandi Lasteaed Kröllipisa	13	Põhitegevuse kuld	09	09110					55	55154	inventari rent	244	0	0	0	244	
Viljandi Lasteaed Kröllipisa	13	Põhitegevuse kuld	09	09110					55	55155	õppetstarbeline inventar	0	0	0	0	0	13 983
Viljandi Lasteaed Kröllipisa	13	Põhitegevuse kuld	09	09110					55	55157	inventari hooldus	9 902	-200	0	0	9 702	Eelarve vähendamine kulude kokkuhoiu arvelt
Viljandi Lasteaed Kröllipisa	13	Põhitegevuse kuld	09	09110					55	55158	tööriist	3 360	-1 000	0	0	2 360	Eelarve vähendamine kulude kokkuhoiu arvelt
Viljandi Lasteaed Kröllipisa	13	Põhitegevuse kuld	09	09110					55	55159	muud inventarikulud	10 847	0	0	0	10 847	
Viljandi Lasteaed Kröllipisa	13	Põhitegevuse kuld	09	09110					55	5521	toiduained ja toitlustusteenused	109 037	-21 256	0	0	87 781	Eelarve vähendamine kulude kokkuhoiu arvelt
Viljandi Lasteaed Kröllipisa	13	Põhitegevuse kuld	09	09110					55	55221	hügeenitarbed	559	0	0	0	559	
Viljandi Lasteaed Kröllipisa	13	Põhitegevuse kuld	09	09110					55	55222	ravimid, töökaitsevahendid (prillid)	501	0	0	0	501	
Viljandi Lasteaed Kröllipisa	13	Põhitegevuse kuld	09	09110					55	55223	tervisekontroll	1 260	0	0	0	1 260	

Eelarve eest vastutaja	Eelarve osakonna koord	Tulude või kulude grupp	Vaidlooma tunnus	Tegevusala	Tegevussuund	Tegevus-suuna nimetus	Subjekt KVHA nr	Subjekt KVHA nimetus	Kontogrupp	Kulu või tulu liik	Tulu või kulu liigi nimetus	2020 eelarve OV-ga - alaeelarved 10.02.20	Mitmesuuharha muudatused lisuEA	sh omavaheliste muudatused lisuEA	Suuharha muudatused lisuEA	2020 muudetud alaeelarved kokku	selgitused lisaeelarve muudatuste
Viljandi Lasteaed Kröllipesa	13	Põhitegevuse kulud	09	09110					55	55243	kulud muudele õppevahenditele	17 768	0	0	0	17 768	
Viljandi Lasteaed Kröllipesa	13	Põhitegevuse kulud	09	09110					55	55244	kulud kolmandate isikute koolitusele	1 000	-500	0	0	500	Eelarve vähendamine kulude kokkuhoiu arvelt
Viljandi Lasteaed Kröllipesa	13	Põhitegevuse kulud	09	09110					55	55251	kultuuri- ja vaba aja sisustamise kulud	2 607	-500	0	0	2 107	Eelarve vähendamine kulude kokkuhoiu arvelt
Viljandi Lasteaed Kröllipesa	13	Põhitegevuse kulud Kokku										1 537 424	-27 880	0	0	1 509 544	
Viljandi Lasteaed Kröllipesa	13	Põhitegevuse tulud	09	09110					32	32201	Lasteaia kohatasu	218 975	-33 506	0	0	185 469	Eriolukorras tingitud tulude vähenemine
Viljandi Lasteaed Kröllipesa	13	Põhitegevuse tulud	09	09110					32	32202	Lasteaialaste toiduraha	59 784	-11 288	0	0	48 496	Eriolukorras tingitud tulude vähenemine
Viljandi Lasteaed Kröllipesa	13	Põhitegevuse tulud	09	09110					32	32206	Ruumide üür	1 937	-492	-215	0	1 445	Eriolukorras tingitud tulude vähenemine
Viljandi Lasteaed Kröllipesa	13	Põhitegevuse tulud Kokku										280 696	-45 286	-215	0	235 410	
Viljandi Lasteaed Männimäe	15	Põhitegevuse kulud	09	09110					50	50021	töötajate töötasu	315 972	2 956	0	0	318 928	Magistrikraadiga õpetajale tuleb maksta rohkem
Viljandi Lasteaed Männimäe	15	Põhitegevuse kulud	09	09110					50	50631	töötajate v.a. õpetajad sotsiaalmaks	104 271	1 065	0	0	105 336	Magistrikraadiga õpetajale tuleb maksta rohkem
Viljandi Lasteaed Männimäe	15	Põhitegevuse kulud	09	09110					50	50641	töötajate v.a. õpetajate töötuskindlustusmal	2 528	25	0	0	2 553	Magistrikraadiga õpetajale tuleb maksta rohkem
Viljandi Lasteaed Männimäe	15	Põhitegevuse kulud	09	09110					45	4528	muudele residentidele	50	0	0	0	50	
Viljandi Lasteaed Männimäe	15	Põhitegevuse kulud	09	09110					50	50021	töötajate töötasu	222 798	0	0	0	222 798	
Viljandi Lasteaed Männimäe	15	Põhitegevuse kulud	09	09110					50	50631	töötajate v.a. õpetajad sotsiaalmaks	73 523	0	0	0	73 523	
Viljandi Lasteaed Männimäe	15	Põhitegevuse kulud	09	09110					50	50641	töötajate v.a. õpetajate töötuskindlustusmal	1 782	0	0	0	1 782	
Viljandi Lasteaed Männimäe	15	Põhitegevuse kulud	09	09110					55	55000	bürookulud	1 600	-256	0	0	1 344	Eelarve vähendamine kulude kokkuhoiu arvelt
Viljandi Lasteaed Männimäe	15	Põhitegevuse kulud	09	09110					55	55001	raamatud, ajalehed, ajakirjad, muud trükise	100	0	0	0	100	
Viljandi Lasteaed Männimäe	15	Põhitegevuse kulud	09	09110					55	55002	paljundus- ja printimiskulud	800	-200	0	0	600	Eelarve vähendamine kulude kokkuhoiu arvelt
Viljandi Lasteaed Männimäe	15	Põhitegevuse kulud	09	09110					55	55003	sidekulud	400	0	0	0	400	
Viljandi Lasteaed Männimäe	15	Põhitegevuse kulud	09	09110					55	55004	postikulud	50	0	0	0	50	
Viljandi Lasteaed Männimäe	15	Põhitegevuse kulud	09	09110					55	55005	esindus- ja vastuvõtukulud	200	0	0	0	200	
Viljandi Lasteaed Männimäe	15	Põhitegevuse kulud	09	09110					55	55006	kingitused ja auhinnad kolmandatele isikute	300	0	0	0	300	
Viljandi Lasteaed Männimäe	15	Põhitegevuse kulud	09	09110					55	55008	kulud info- ja pr teenuste k.a. ajalehekuul	60	0	0	0	99	
Viljandi Lasteaed Männimäe	15	Põhitegevuse kulud	09	09110					55	55041	koolituskulud töötajatele, va õpetajad	0	0	0	0	420	
Viljandi Lasteaed Männimäe	15	Põhitegevuse kulud	09	09110					55	55042	koolituskulud õpetajatele	762	-342	0	0	0	Eelarve vähendamine kulude kokkuhoiu arvelt
Viljandi Lasteaed Männimäe	15	Põhitegevuse kulud	09	09110					55	55043	koolituslähetsused	385	-385	0	0	0	Eelarve vähendamine kulude kokkuhoiu arvelt
Viljandi Lasteaed Männimäe	15	Põhitegevuse kulud	09	09110					55	55135	isikliku sõiduauto kasutamise kulud	800	-300	0	0	500	Eelarve vähendamine kulude kokkuhoiu arvelt
Viljandi Lasteaed Männimäe	15	Põhitegevuse kulud	09	09110					55	55142	kulud remondile ja hooldusele	100	0	0	0	100	
Viljandi Lasteaed Männimäe	15	Põhitegevuse kulud	09	09110					55	55144	kulud andmesidele	600	0	0	0	600	
Viljandi Lasteaed Männimäe	15	Põhitegevuse kulud	09	09110					55	55145	muud info- ja kommunikatsioonitehnoloogi	600	0	0	0	600	
Viljandi Lasteaed Männimäe	15	Põhitegevuse kulud	09	09110					55	55146	telefonide ost	300	0	0	0	300	
Viljandi Lasteaed Männimäe	15	Põhitegevuse kulud	09	09110					55	55151	ruumide sisustus, mööbel	8 924	-2 000	0	0	6 924	Eelarve vähendamine kulude kokkuhoiu arvelt
Viljandi Lasteaed Männimäe	15	Põhitegevuse kulud	09	09110					55	55152	büroomasinad, olmetehnika	500	0	0	0	500	
Viljandi Lasteaed Männimäe	15	Põhitegevuse kulud	09	09110					55	55153	inventari remondikulud	5 000	-4 197	0	0	747	Eelarve vähendamine kulude kokkuhoiu arvelt
Viljandi Lasteaed Männimäe	15	Põhitegevuse kulud	09	09110					55	55157	inventari hooldus	5 990	-600	0	0	5 390	Eelarve vähendamine kulude kokkuhoiu arvelt
Viljandi Lasteaed Männimäe	15	Põhitegevuse kulud	09	09110					55	55159	muud inventarikulud	1 300	0	0	0	1 300	
Viljandi Lasteaed Männimäe	15	Põhitegevuse kulud	09	09110					55	5521	toiduained ja toidustuseneused	80 025	-13 451	0	0	66 574	Eelarve vähendamine kulude kokkuhoiu arvelt
Viljandi Lasteaed Männimäe	15	Põhitegevuse kulud	09	09110					55	55221	hügieenitarbed	300	0	0	0	300	
Viljandi Lasteaed Männimäe	15	Põhitegevuse kulud	09	09110					55	55222	ravimid, töökaitsevahendid (prillid)	100	0	0	0	100	
Viljandi Lasteaed Männimäe	15	Põhitegevuse kulud	09	09110					55	55223	tervisekontroll	1 680	-600	0	0	1 080	Eelarve vähendamine kulude kokkuhoiu arvelt
Viljandi Lasteaed Männimäe	15	Põhitegevuse kulud	09	09110					55	55243	kulud muudele õppevahenditele	5 500	-500	0	0	5 000	Eelarve vähendamine kulude kokkuhoiu arvelt
Viljandi Lasteaed Männimäe	15	Põhitegevuse kulud	09	09110					55	55251	kultuuri- ja vaba aja sisustamise kulud	500	0	0	0	500	
Viljandi Lasteaed Männimäe	15	Põhitegevuse kulud Kokku										837 800	-18 785	0	0	819 015	
Viljandi Lasteaed Männimäe	15	Põhitegevuse tulud	09	09110					32	32201	Lasteaia kohatasu	146 409	-24 598	0	0	121 811	Eriolukorras tingitud tulude vähenemine
Viljandi Lasteaed Männimäe	15	Põhitegevuse tulud	09	09110					32	32202	Lasteaialaste toiduraha	29 192	-7 159	0	0	22 033	Eriolukorras tingitud tulude vähenemine
Viljandi Lasteaed Männimäe	15	Põhitegevuse tulud	09	09110					32	32206	Ruumide üür	720	0	-113	0	720	Omavahelisi tehmeid ei ole nii palju
Viljandi Lasteaed Männimäe	15	Põhitegevuse tulud	09	09110					32	32209	Muud tulud haridusalasest tegevusest	0	803	0	0	803	Praktikajuhendaja tasu
Viljandi Lasteaed Männimäe	15	Põhitegevuse tulud Kokku										176 321	-30 954	-113	0	145 367	
Viljandi Linnahoolidus	82	Investeeringutegevuse k01	01700						65	6502	Intressi- ja viivisekulud kapitaliisiingult	12 424	0	0	0	12 424	
Viljandi Linnahoolidus	82	Investeeringutegevuse k05	05101						15	1554	Masinate ja seadmete, sh transpordivahend	80 967	0	0	0	80 967	
Viljandi Linnahoolidus	82	Investeeringutegevuse kulud Kokku										93 391	0	0	0	93 391	
Viljandi Linnahoolidus	82	Investeeringutegevuse t05	05101	TU269	Vara müük				381	3812	Vara müük	0	5 917	0	0	5 917	Sõiduki müük
Viljandi Linnahoolidus	82	Investeeringutegevuse tulud Kokku										0	5 917	0	0	5 917	
Viljandi Linnahoolidus	82	Laenude tagasimaksmine	Laenum Kohustuse tagasimakse						25	2586	Kohustuste tasumine	52 526	0	0	0	52 526	
Viljandi Linnahoolidus	82	Laenude tagasimaksmine Kokku										52 526	0	0	0	52 526	
Viljandi Linnahoolidus	82	Laenude võtmine	Laenu v Kohustuse võtmine						25	2585	Kohustuste võtmine	71 667	0	0	0	71 667	
Viljandi Linnahoolidus	82	Laenude võtmine Kokku										71 667	0	0	0	71 667	
Viljandi Linnahoolidus	82	Põhitegevuse kulud	05	05101					50	50021	töötajate töötasu	255 336	0	0	0	255 336	
Viljandi Linnahoolidus	82	Põhitegevuse kulud	05	05101					50	5005	töövõtulepingu alusel füüsilistele isikutele r	24 000	0	0	0	24 000	
Viljandi Linnahoolidus	82	Põhitegevuse kulud	05	05101					50	50631	töötajate v.a. õpetajad sotsiaalmaks	92 181	0	0	0	92 181	
Viljandi Linnahoolidus	82	Põhitegevuse kulud	05	05101					50	50641	töötajate v.a. õpetajate töötuskindlustusmal	2 235	0	0	0	2 235	
Viljandi Linnahoolidus	82	Põhitegevuse kulud	05	05101					55	55000	bürookulud	300	0	0	0	300	
Viljandi Linnahoolidus	82	Põhitegevuse kulud	05	05101					55	55001	raamatud, ajalehed, ajakirjad, muud trükise	200	0	0	0	200	
Viljandi Linnahoolidus	82	Põhitegevuse kulud	05	05101					55	55003	sidekulud	750	0	0	0	750	
Viljandi Linnahoolidus	82	Põhitegevuse kulud	05	05101					55	55008	kulud info- ja pr teenuste k.a. ajalehekuul	50	0	0	0	50	
Viljandi Linnahoolidus	82	Põhitegevuse kulud	05	05101					55	55009	muud administreerimiskulud, pangateenus	4 400	0	0	0	4 400	
Viljandi Linnahoolidus	82	Põhitegevuse kulud	05	05101					55	550302	välismaised lähetsused	2 000	-2 000	0	0	0	Eelarve vähendamine kulude kokkuhoiu arvelt
Viljandi Linnahoolidus	82	Põhitegevuse kulud	05	05101					55	55041	koolituskulud töötajatele, va õpetajad	2 100	0	0	0	2 100	

Eelarve eest vastutaja	Eelarve osakonna koord	Tulude või kulude grupp	Vaidlooma tunnus	Tegevusala	Tegevussuund	Tegevus-suuna nimetus	Subjekt KVHA nr	Subjekt KVHA nimetus	Kontogrupp	Kulu või tulu liik	Tulu või kulu liigi nimetus	2020 eelarve OV-ga - alaeelarved 10.02.20	Mitterahha muudatused lisuE/A	sh omavaheliste muudatused lisuE/A	Sihtraha muudatused lisuE/A	2020 muudetud alaeelarved kokku	selgitused lisaeelarve muudatustele
Viljandi Linnahooldus	82	Põhitegevuse kulud	05	05101					55	55122	kulud elektrile	60	0	0	0	60	
Viljandi Linnahooldus	82	Põhitegevuse kulud	05	05101					55	55124	kulud korrashoiule	121 000	-20 000	0	0	101 000	Eelarve vähendamine kulude kokkuhoiu arvelt
Viljandi Linnahooldus	82	Põhitegevuse kulud	05	05101					55	55126	kulud jooksvale remondile	5 000	-4 140	0	0	860	Vastutaja muutmine
Viljandi Linnahooldus	82	Põhitegevuse kulud	05	05101					55	55129	muud majandamiskulud	2 500	0	0	0	2 500	
Viljandi Linnahooldus	82	Põhitegevuse kulud	05	05101					55	55131	kulud kütusele	35 200	0	0	0	35 200	
Viljandi Linnahooldus	82	Põhitegevuse kulud	05	05101					55	55132	kulud remondile ja hooldusele	20 000	0	0	0	20 000	
Viljandi Linnahooldus	82	Põhitegevuse kulud	05	05101					55	55133	kindlustusmaksed	1 500	0	0	0	1 500	
Viljandi Linnahooldus	82	Põhitegevuse kulud	05	05101					55	55134	üüri- ja rendimaksud	300	0	0	0	300	
Viljandi Linnahooldus	82	Põhitegevuse kulud	05	05101					55	55135	isikliku sõiduauto kasutamise kulud	3 072	0	0	0	3 072	
Viljandi Linnahooldus	82	Põhitegevuse kulud	05	05101					55	55139	muud sõidukite ülalpidamiskulud	26 072	0	0	0	26 072	
Viljandi Linnahooldus	82	Põhitegevuse kulud	05	05101					55	55141	kulud riist- ja tarkvara ostmiseks	200	0	0	0	200	
Viljandi Linnahooldus	82	Põhitegevuse kulud	05	05101					55	55144	kulud andmesidele	500	0	0	0	500	
Viljandi Linnahooldus	82	Põhitegevuse kulud	05	05101					55	55146	telefonide ost	500	0	0	0	500	
Viljandi Linnahooldus	82	Põhitegevuse kulud	05	05101					55	55156	hooldustehnika	6 500	0	0	0	6 500	
Viljandi Linnahooldus	82	Põhitegevuse kulud	05	05101					55	55159	muud inventarikulud	11 000	0	0	0	11 000	
Viljandi Linnahooldus	82	Põhitegevuse kulud	05	05101					55	55221	hügeenitarbed	400	0	0	0	400	
Viljandi Linnahooldus	82	Põhitegevuse kulud	05	05101					55	55222	ravimid, töökaitsevahendid (prillid)	2 000	-1 000	0	0	1 000	Eelarve vähendamine kulude kokkuhoiu arvelt
Viljandi Linnahooldus	82	Põhitegevuse kulud	05	05101					55	55223	tervisekontroll	400	0	0	0	400	
Viljandi Linnahooldus	82	Põhitegevuse kulud	05	05101					55	5532	eri- ja vormiriietus, v.a kaitsestarbelised l	4 500	0	0	0	4 500	
Viljandi Linnahooldus	82	Põhitegevuse kulud Kokku									624 256	-27 140	0	0	597 116		
Viljandi Linnahooldus	82	Põhitegevuse tulud	05	05101		#N/A			38	3818	Varude müük	0	1 400	0	0	1 400	Puude müük
Viljandi Linnahooldus	82	Põhitegevuse tulud	05	05101					32	3232	Laekumised muude majandusküsimustega t	14 500	0	0	0	14 500	
Viljandi Linnahooldus	82	Põhitegevuse tulud Kokku									14 500	1 400	0	0	15 900		
Viljandi Linnaraamatukogu	53	Põhitegevuse kulud	08	08201					55	551180	üüri- ja rendimaksud	1 929	-1 000	-1 000	0	929	Eelarve vähendamine kulude kokkuhoiu arvelt
Viljandi Linnaraamatukogu	53	Põhitegevuse kulud	08	08201					41	4139	preemiad, autasud, väljamaksed füüsilistele	0	0	0	400	400 Sihtraha projektideks	
Viljandi Linnaraamatukogu	53	Põhitegevuse kulud	08	08201					45	450001	kohaliku omavalitsuse üksustele ja omavali	55 000	0	0	7 267	62 267 Riigi toetus suurem 473 €, täiendav teavikutetoetus 6794 €	
Viljandi Linnaraamatukogu	53	Põhitegevuse kulud	08	08201					50	50021	töötajate töötasu	279 288	1 593	0	-1 593	279 288 Riigi toetus väiksem	
Viljandi Linnaraamatukogu	53	Põhitegevuse kulud	08	08201					50	5005	töövõtulepingu alusel füüsilistele isikutele r	4 484	0	0	0	4 484	
Viljandi Linnaraamatukogu	53	Põhitegevuse kulud	08	08201					50	50631	töötajate v.a. õpetajad sotsiaalmaks	93 645	526	0	-526	93 645 Riigi toetus väiksem	
Viljandi Linnaraamatukogu	53	Põhitegevuse kulud	08	08201					50	50641	töötajate v.a. õpetajate töötuskindlustusmal	2 270	13	0	-13	2 270 Riigi toetus väiksem	
Viljandi Linnaraamatukogu	53	Põhitegevuse kulud	08	08201					55	5523	teavikute ja kunstiesemete kulud	74 756	0	0	2 081	76 837 Riigi toetus väiksem 1 922 €, täiendav teaviute toetus 4 003€	
Viljandi Linnaraamatukogu	53	Põhitegevuse kulud	08	08201					55	55244	kulud kolmandate isikute koolitusele	978	0	0	0	978	
Viljandi Linnaraamatukogu	53	Põhitegevuse kulud	08	08201					55	55251	kultuuri- ja vaba aja sisustamise kulud	11 470	355	0	3 000	14 825 Kulud sihtraha arvelt	
Viljandi Linnaraamatukogu	53	Põhitegevuse kulud	08	08201					55	55000	bürookulud	2 730	0	0	0	2 730	
Viljandi Linnaraamatukogu	53	Põhitegevuse kulud	08	08201					55	55002	paljundus- ja printimiskulud	900	0	0	0	900	
Viljandi Linnaraamatukogu	53	Põhitegevuse kulud	08	08201					55	55003	sidekulud	400	0	0	0	400	
Viljandi Linnaraamatukogu	53	Põhitegevuse kulud	08	08201					55	55004	postikulud	320	0	0	0	320	
Viljandi Linnaraamatukogu	53	Põhitegevuse kulud	08	08201					55	55005	esindus- ja vastuvõtukulud	180	0	0	0	180	
Viljandi Linnaraamatukogu	53	Põhitegevuse kulud	08	08201					55	55006	kingitused ja auhinnad kolmandatele isikute	50	0	0	0	50	
Viljandi Linnaraamatukogu	53	Põhitegevuse kulud	08	08201					55	55008	kulud info- ja pr teenustele k.a. ajalehekuul	350	0	0	0	350	
Viljandi Linnaraamatukogu	53	Põhitegevuse kulud	08	08201					55	55009	muud administreerimiskulud, pangateenus	470	0	0	0	470	
Viljandi Linnaraamatukogu	53	Põhitegevuse kulud	08	08201					55	550301	kodumaised lähetused	904	-800	0	0	104	Eelarve vähendamine kulude kokkuhoiu arvelt
Viljandi Linnaraamatukogu	53	Põhitegevuse kulud	08	08201					55	550302	välismaised lähetused	2 000	-2 000	0	0	0	Eelarve vähendamine kulude kokkuhoiu arvelt
Viljandi Linnaraamatukogu	53	Põhitegevuse kulud	08	08201					55	55041	koolituskulud töötajatele, va õpetajad	2 900	-2 000	0	0	900	Eelarve vähendamine kulude kokkuhoiu arvelt
Viljandi Linnaraamatukogu	53	Põhitegevuse kulud	08	08201					55	55043	koolituslähetused	390	-300	0	0	90	Eelarve vähendamine kulude kokkuhoiu arvelt
Viljandi Linnaraamatukogu	53	Põhitegevuse kulud	08	08201					55	55135	isikliku sõiduauto kasutamise kulud	420	0	0	0	420	
Viljandi Linnaraamatukogu	53	Põhitegevuse kulud	08	08201					55	55141	kulud riist- ja tarkvara ostmiseks	1 000	-300	0	0	700	Eelarve vähendamine kulude kokkuhoiu arvelt
Viljandi Linnaraamatukogu	53	Põhitegevuse kulud	08	08201					55	55142	kulud remondile ja hooldusele	1 224	-400	0	0	824	Eelarve vähendamine kulude kokkuhoiu arvelt
Viljandi Linnaraamatukogu	53	Põhitegevuse kulud	08	08201					55	55144	kulud andmesidele	1 709	0	0	0	1 709	
Viljandi Linnaraamatukogu	53	Põhitegevuse kulud	08	08201					55	55145	muud info- ja kommunikatsioonitehnoloogi	200	0	0	0	200	
Viljandi Linnaraamatukogu	53	Põhitegevuse kulud	08	08201					55	55151	ruumide sisustus, mööbel	4 560	-4 000	0	0	560	Eelarve vähendamine kulude kokkuhoiu arvelt
Viljandi Linnaraamatukogu	53	Põhitegevuse kulud	08	08201					55	55152	büroosinasid, olmetehnika	380	0	0	0	380	
Viljandi Linnaraamatukogu	53	Põhitegevuse kulud	08	08201					55	55153	inventari remondikulud	430	0	0	0	430	
Viljandi Linnaraamatukogu	53	Põhitegevuse kulud	08	08201					55	55154	inventari rent	850	0	0	0	850	
Viljandi Linnaraamatukogu	53	Põhitegevuse kulud	08	08201					55	55155	õppestarbeline inventar	180	0	0	0	180	
Viljandi Linnaraamatukogu	53	Põhitegevuse kulud	08	08201					55	55222	ravimid, töökaitsevahendid (prillid)	640	0	0	0	640	
Viljandi Linnaraamatukogu	53	Põhitegevuse kulud	08	08201					55	55223	tervisekontroll	240	0	0	0	240	
Viljandi Linnaraamatukogu	53	Põhitegevuse kulud	08	08201					55	55244	kulud kolmandate isikute koolitusele	1 710	0	0	0	1 710	
Viljandi Linnaraamatukogu	53	Põhitegevuse kulud	08	08201					55	5540	mitmesugused majanduskulud	3 400	0	0	0	3 400	
Viljandi Linnaraamatukogu	53	Põhitegevuse kulud Kokku									552 357	-8 313	-1 000	10 616	554 660		
Viljandi Linnaraamatukogu	53	Põhitegevuse tulud	08	08201	TU179	Tegevustoeetus välismaalt			35	350099	muudelt mitteresidentidelt	4 904	0	0	0	4 904	
Viljandi Linnaraamatukogu	53	Põhitegevuse tulud	08	08201	TU228	Kultuurkapital			35	350002	valitsussektoris kuluvaltelt avalik-õigusl	0	0	0	550	550 Sihtraha projektideks	
Viljandi Linnaraamatukogu	53	Põhitegevuse tulud	08	08201					35	350000	riigilt ja riigiasutustelt	177 316	0	0	9 216	186 532 Riigi toetus väiksem -3581 €, Rahvakultuuri Keskuselt projektideks +2000 €, täiendav teavikute toetus 10 797 €	
Viljandi Linnaraamatukogu	53	Põhitegevuse tulud	08	08201					35	350001	kohaliku omavalitsuse üksustelt ja omavali	0	0	0	850	850 Sihtraha projektideks	
Viljandi Linnaraamatukogu	53	Põhitegevuse tulud	08	08201					32	32213	Tasulised teenused	6 315	355	0	0	6 670	Osalejate omaosalus
Viljandi Linnaraamatukogu	53	Põhitegevuse tulud	08	08201					32	32214	viivised	4 649	0	0	0	4 649	

Eelarve eest vastutaja	Eelarve osakonna kood	Tulude või kulude grupp	Vaidlooma tunnus	Tegevusala	Tegevusala	Tegevusala	Tegevus-suuna nimetus	Subjekt KVHA nr	Subjekt KVHA nimetus	Kontogrupp	Kulu või tulu liik	Tulu või kulu liigi nimetus	2020 eelarve OV-ga - alaeelarved 10.02.20	Mitmesrahha muudatused lisa EA	sh omavaheliste muudatused lisa EA	Sihtraha muudatused lisa EA	2020 muudetud alaeelarved kokku	selgitused lisaeelarve muudatustele
Viljandi Linnaraamatukogu	53	Põhitegevuse tulud	08	08201						32	32215	Tulu kommunaalmaaksetest	10 267	-10 267	0	0	0	Swedbanki, Telia kommunaalmaaksete e kajastata tuluna, vaid kulude vähandamisena
Viljandi Linnaraamatukogu	53	Põhitegevuse tulud	08	08201						32	32216	Ruumide tüür	3 031	0	0	0	3 031	
Viljandi Linnaraamatukogu	53	Põhitegevuse tulud Kokku											206 482	-9 912	0	10 616	207 186	
Viljandi Linnavalitsus reservfond	L1230	Põhitegevuse kulud	01	01114	RRE	Reservfondi eelarve				60	6080	reservfond	215 000	0	0	0	185 260	
Viljandi Linnavalitsus reservfond	L1230	Põhitegevuse kulud Kokku											215 000	0	0	0	185 260	
Viljandi Linnavalitsus reservfond	L1180	Põhitegevuse kulud	01	01111	KU001	Noortevolikogu				41	4139	preemiad, autasud, väljamaksed füüsilistele	8 300	0	0	0	8 300	
Viljandi Linnavalitsus reservfond	L1180	Põhitegevuse kulud	01	01111	KU001	Noortevolikogu				45	45008	muudele residentidele	1 600	0	0	0	1 600	
Viljandi Linnavalitsus reservfond	L1180	Põhitegevuse kulud	01	01111	KU001	Noortevolikogu				55	55009	muud administratiivmiskulud, pangateenuse	3 600	0	0	0	3 600	
Viljandi Linnavalitsus reservfond	L1180	Põhitegevuse kulud	01	01111	KU003	Isamaa Erakond				55	5500	juridilised, auditeerimis- jms teenused	717	0	0	0	717	
Viljandi Linnavalitsus reservfond	L1180	Põhitegevuse kulud	01	01111	KU004	Eesti Reformierakond				55	5500	juridilised, auditeerimis- jms teenused	955	0	0	0	955	
Viljandi Linnavalitsus reservfond	L1180	Põhitegevuse kulud	01	01111	KU006	Sotsiaaldemokraatlik Erakond				55	5500	juridilised, auditeerimis- jms teenused	1 075	0	0	0	1 075	
Viljandi Linnavalitsus reservfond	L1180	Põhitegevuse kulud	01	01111	KU007	Eesti Keskerakond				55	5500	juridilised, auditeerimis- jms teenused	239	0	0	0	239	
Viljandi Linnavalitsus reservfond	L1180	Põhitegevuse kulud	01	01111	KU008	Eesti Konservatiivne Rahvaerakond				55	5500	juridilised, auditeerimis- jms teenused	239	0	0	0	239	
Viljandi Linnavalitsus reservfond	L1180	Põhitegevuse kulud	01	01111	KU009	Volikogu komisjonid				55	5500	juridilised, auditeerimis- jms teenused	2 000	0	0	0	2 000	
Viljandi Linnavalitsus reservfond	L1180	Põhitegevuse kulud	01	01111	KU010	Volikogu tasu				50	5000	valitavad ametnikud	46 482	0	0	0	46 482	
Viljandi Linnavalitsus reservfond	L1180	Põhitegevuse kulud	01	01111	KU010	Volikogu tasu				50	5063	sotsiaalmaks töötasudelt ja toetustelt	15 339	0	0	0	15 339	
Viljandi Linnavalitsus reservfond	L1180	Põhitegevuse kulud	01	01111	KU015	Volikogu liikmete toitlustamine, kingitused				50	5052	toitlustamiskulud	1 007	0	0	0	1 007	
Viljandi Linnavalitsus reservfond	L1180	Põhitegevuse kulud	01	01111	KU016	Volikogu sotsiaalmaks erisoodustustelt				50	5061	sotsiaalmaks erisoodustustelt	335	0	0	0	335	
Viljandi Linnavalitsus reservfond	L1180	Põhitegevuse kulud	01	01111	KU017	Volikogu tulumaks erisoodustustelt				50	5062	tulumaks erisoodustustelt	290	0	0	0	290	
Viljandi Linnavalitsus reservfond	L1180	Põhitegevuse kulud	01	01111	KU022	Volikogu poolt ostetud teenused				55	5500	juridilised, auditeerimis- jms teenused	12 043	0	0	0	12 043	
Viljandi Linnavalitsus reservfond	L1180	Põhitegevuse kulud	01	01111	KU025	Volikogu välislahetused				55	5503	lahetuskulud	870	0	0	0	870	
Viljandi Linnavalitsus reservfond	L1180	Põhitegevuse kulud Kokku											95 091	0	0	0	95 091	
Viljandi Muusikakool	28	Põhitegevuse kulud	09	09510						50	5051	õppelaenu	511	0	0	0	511	
Viljandi Muusikakool	28	Põhitegevuse kulud	09	09510						50	5061	sotsiaalmaks erisoodustustelt	211	0	0	0	211	
Viljandi Muusikakool	28	Põhitegevuse kulud	09	09510						50	5062	tulumaks erisoodustustelt	128	0	0	0	128	
Viljandi Muusikakool	28	Põhitegevuse kulud	09	09510						55	55251	kultuuri- ja vaba aja sisustamise kulud	18 900	0	0	3 525	22 425	Sihtraha projektideks
Viljandi Muusikakool	28	Põhitegevuse kulud	09	09510						45	4528	muudele residentidele	864	0	0	0	864	
Viljandi Muusikakool	28	Põhitegevuse kulud	09	09510						50	50020	õpetajate töötasu	311 790	-6 000	0	0	305 790	Eelarve vähandamine kulude kokkuhoiu arvelt
Viljandi Muusikakool	28	Põhitegevuse kulud	09	09510						50	50021	töötajate töötasu	51 748	0	0	0	51 748	
Viljandi Muusikakool	28	Põhitegevuse kulud	09	09510						50	50630	õpetajate sotsiaalmaks (hariduse toetusfond)	102 891	-1 980	0	0	100 911	Eelarve vähandamine kulude kokkuhoiu arvelt
Viljandi Muusikakool	28	Põhitegevuse kulud	09	09510						50	50631	töötajate v.a. õpetajad sotsiaalmaks	17 077	0	0	0	17 077	
Viljandi Muusikakool	28	Põhitegevuse kulud	09	09510						50	50640	õpetajate töötuskindlustus (hariduse toetusfond)	2 494	-48	0	0	2 446	Eelarve vähandamine kulude kokkuhoiu arvelt
Viljandi Muusikakool	28	Põhitegevuse kulud	09	09510						50	50641	töötajate v.a. õpetajate töötuskindlustus	414	0	0	0	414	
Viljandi Muusikakool	28	Põhitegevuse kulud	09	09510						55	55000	bürookulud	450	0	0	0	450	
Viljandi Muusikakool	28	Põhitegevuse kulud	09	09510						55	55001	raamatud, ajalehed, ajakirjad, muud trükise	570	0	0	0	570	
Viljandi Muusikakool	28	Põhitegevuse kulud	09	09510						55	55002	paljundus- ja printimiskulud	750	0	0	0	750	
Viljandi Muusikakool	28	Põhitegevuse kulud	09	09510						55	55003	sidekulud	400	0	0	0	400	
Viljandi Muusikakool	28	Põhitegevuse kulud	09	09510						55	55004	postikulud	30	0	0	0	30	
Viljandi Muusikakool	28	Põhitegevuse kulud	09	09510						55	55005	esindus- ja vastuvõtukulud	150	0	0	0	150	
Viljandi Muusikakool	28	Põhitegevuse kulud	09	09510						55	55006	kingitused ja auhinna kolmandatele isikute	100	0	0	0	100	
Viljandi Muusikakool	28	Põhitegevuse kulud	09	09510						55	55008	kulud info- ja pr teenustele k.a. ajalehekaul	500	0	0	0	500	
Viljandi Muusikakool	28	Põhitegevuse kulud	09	09510						55	55009	muud administratiivmiskulud, pangateenuse	600	0	0	0	600	
Viljandi Muusikakool	28	Põhitegevuse kulud	09	09510						55	55030	kodumaiseid lahetusid	200	0	0	0	200	
Viljandi Muusikakool	28	Põhitegevuse kulud	09	09510						55	55041	koolituskulud töötajatele, va õpetajad	1 600	0	0	0	1 600	
Viljandi Muusikakool	28	Põhitegevuse kulud	09	09510						55	55043	koolituslahetused	123	0	0	0	123	
Viljandi Muusikakool	28	Põhitegevuse kulud	09	09510						55	55190	muud majandamiskulud	500	0	0	0	500	
Viljandi Muusikakool	28	Põhitegevuse kulud	09	09510						55	55135	isikliku sõiduauto kasutamise kulud	9 000	-4 000	0	0	5 000	Eelarve vähandamine kulude kokkuhoiu arvelt
Viljandi Muusikakool	28	Põhitegevuse kulud	09	09510						55	55141	kulud riist- ja tarkvara ostmiseks	1 400	0	0	0	1 400	
Viljandi Muusikakool	28	Põhitegevuse kulud	09	09510						55	55142	kulud remondile ja hooldusele	500	0	0	0	500	
Viljandi Muusikakool	28	Põhitegevuse kulud	09	09510						55	55144	kulud andmesidele	100	0	0	0	100	
Viljandi Muusikakool	28	Põhitegevuse kulud	09	09510						55	55145	muud info- ja kommunikatsioonitehnoloogi	1 000	0	0	0	1 000	
Viljandi Muusikakool	28	Põhitegevuse kulud	09	09510						55	55151	ruumide sisustus, mööbel	5 000	-4 000	0	0	1 000	Eelarve vähandamine kulude kokkuhoiu arvelt
Viljandi Muusikakool	28	Põhitegevuse kulud	09	09510						55	55152	bürooasjade, olmetehnika	500	0	0	0	500	
Viljandi Muusikakool	28	Põhitegevuse kulud	09	09510						55	55153	inventari remondikulud	4 000	-1 000	0	0	3 000	Eelarve vähandamine kulude kokkuhoiu arvelt
Viljandi Muusikakool	28	Põhitegevuse kulud	09	09510						55	55154	inventari rent	200	0	0	0	200	
Viljandi Muusikakool	28	Põhitegevuse kulud	09	09510						55	55157	inventari hooldus	1 000	0	0	0	1 000	
Viljandi Muusikakool	28	Põhitegevuse kulud	09	09510						55	55159	muud inventariikulud	300	0	0	0	300	
Viljandi Muusikakool	28	Põhitegevuse kulud	09	09510						55	55222	ravimid, töökaitsevahendid (prillid)	66	400	0	0	466	Sisemine ümbertõstmine
Viljandi Muusikakool	28	Põhitegevuse kulud	09	09510						55	55223	terviskontroll	100	0	0	0	100	
Viljandi Muusikakool	28	Põhitegevuse kulud	09	09510						55	55241	kulud õpikutele	1 400	0	0	0	1 400	
Viljandi Muusikakool	28	Põhitegevuse kulud	09	09510						55	55243	kulud muudele õppevahenditele	13 095	-5 800	0	0	7 295	Jakobsoni Kooli, Keslinna Kooli, Paalalinna Kooli ja Spordikooli kingitus juubeliks a 75 €, eelarvekärbe 6 100 €
Viljandi Muusikakool	28	Põhitegevuse kulud	09	09510						55	55244	kulud kolmandate isikute koolitusele	100	0	0	0	100	
Viljandi Muusikakool	28	Põhitegevuse kulud Kokku								32	32200	Ringitasud Hvivikool, Kunstikool, Muusika	83 278	-8 500	0	0	74 778	Eriolukorras tingitud tulude vähenemine
Viljandi Muusikakool	28	Põhitegevuse tulud	09	09510						35	35008	sihtfinantseerimine muudelt residentidelt	1 800	0	0	2 150	3 950	Sihtraha projektideks
Viljandi Muusikakool	28	Põhitegevuse tulud	09	09510						35	350001	kohaliku omavalitsuse üksustelt ja omavalit	0	0	0	75	75	Sihtraha projektideks

Eelarve eest vastutaja	Eelarve osakonna kood	Tulude või kulude grupp	Vaidlooma tunnus	Tegevusala	Tegevussuund	Tegevus-suuna nimetus	Subjekt KVHA nr	Subjekt KVHA nimetus	Kontogrupp	Kulu või tulu liik	Tulu või kulu liigi nimetus	2020 eelarve OV-ga - alaeelarved 10.02.20	Mitmesihtraha muudatused lisa EA	sh omavaheliste muudatused lisa EA	Sihtraha muudatused lisa EA	2020 muudetud alaeelarved kokku	selgitused lisaeelarve muudatustele
Viljandi Muusikakool	28	Põhitegevuse tulud	09	09510					35	350002	valitsussektoris kuuluvatelt avalik-õigusl	0	0	0	1 300	1 300	Sihtraha projektideks
Viljandi Muusikakool	28	Põhitegevuse tulud	09	09510					32	32209	Muud tulud haridusalasest tegevusest	3 000	0	0	0	3 000	
Viljandi Muusikakool	28	Põhitegevuse tulud Kokku										88 078	-8 500	0	3 525	83 103	
Viljandi Nukuteater	37	Põhitegevuse kulud	08	08234					45	4528	muudele residentidele	28	0	0	0	28	
Viljandi Nukuteater	37	Põhitegevuse kulud	08	08234					50	50021	töötajate töötasu	35 819	0	0	0	35 819	
Viljandi Nukuteater	37	Põhitegevuse kulud	08	08234					50	5005	töövõtulepingu alusel füüsilistele isikutele r	12 360	-4 700	0	0	7 660	Eelarve vähendamine kulude kokkuhoiu arvelt
Viljandi Nukuteater	37	Põhitegevuse kulud	08	08234					50	50631	töötajate v.a. õpetajad sotsiaalmaks	15 899	-1 551	0	0	14 348	Eelarve vähendamine kulude kokkuhoiu arvelt
Viljandi Nukuteater	37	Põhitegevuse kulud	08	08234					50	50641	töötajate v.a. õpetajate töötuskindlustusmal	385	-37	0	0	348	Eelarve vähendamine kulude kokkuhoiu arvelt
Viljandi Nukuteater	37	Põhitegevuse kulud	08	08234					55	55000	bürookulud	93	0	0	0	93	
Viljandi Nukuteater	37	Põhitegevuse kulud	08	08234					55	55001	raamatud, ajalehed, ajakirjad, muud trükise	333	0	0	0	333	
Viljandi Nukuteater	37	Põhitegevuse kulud	08	08234					55	55002	paljundus- ja printimiskulud	180	0	0	0	180	
Viljandi Nukuteater	37	Põhitegevuse kulud	08	08234					55	55003	sidekulud	431	0	0	0	431	
Viljandi Nukuteater	37	Põhitegevuse kulud	08	08234					55	55004	postikulud	31	0	0	0	31	
Viljandi Nukuteater	37	Põhitegevuse kulud	08	08234					55	55005	esindus- ja vastuvõtukulud	300	0	0	0	300	
Viljandi Nukuteater	37	Põhitegevuse kulud	08	08234					55	55008	kulud info- ja pr teenustele k.a. ajalehekuul	62	0	0	0	62	
Viljandi Nukuteater	37	Põhitegevuse kulud	08	08234					55	55009	muud administreerimiskulud, pangateenuse	93	0	0	0	93	
Viljandi Nukuteater	37	Põhitegevuse kulud	08	08234					55	550301	kodumaised lähetused	69	0	0	0	69	
Viljandi Nukuteater	37	Põhitegevuse kulud	08	08234					55	550302	välismaised lähetused	300	0	0	0	300	
Viljandi Nukuteater	37	Põhitegevuse kulud	08	08234					55	55135	isikliku sõiduauto kasutamise kulud	383	-383	0	0	0	Eelarve vähendamine kulude kokkuhoiu arvelt
Viljandi Nukuteater	37	Põhitegevuse kulud	08	08234					55	55144	kulud andmesidele	500	0	0	0	500	
Viljandi Nukuteater	37	Põhitegevuse kulud	08	08234					55	55145	muud info- ja kommunikatsioonitehnoloogi	30	0	0	0	30	
Viljandi Nukuteater	37	Põhitegevuse kulud	08	08234					55	55152	büroomasinad, olmetehnika	1 308	-1 000	0	0	308	Eelarve vähendamine kulude kokkuhoiu arvelt
Viljandi Nukuteater	37	Põhitegevuse kulud	08	08234					55	55221	hügeenitarbed	85	0	0	0	85	
Viljandi Nukuteater	37	Põhitegevuse kulud	08	08234					55	55222	ravimid, töökaitsevahendid (prillid)	50	0	0	0	50	
Viljandi Nukuteater	37	Põhitegevuse kulud	08	08234					55	55251	kultuuri- ja vaba aja sisustamise kulud	1 950	-1 000	0	0	950	Eelarve vähendamine kulude kokkuhoiu arvelt
Viljandi Nukuteater	37	Põhitegevuse kulud	08	08234					55	5540	mitmesugused majanduskulud	729	0	0	0	729	
Viljandi Nukuteater	37	Põhitegevuse kulud Kokku										71 418	-8 671	0	0	62 747	
Viljandi Nukuteater	37	Põhitegevuse tulud	08	08234					32	32212	Piletitulud	6 120	-1 500	0	0	4 620	Eriolukorras tingitud tulude vähenemine
Viljandi Nukuteater	37	Põhitegevuse tulud Kokku										6 120	-1 500	0	0	4 620	
Viljandi Paalalinna Kool	49	Investeeringutegevuse k	01	01700					65	6502	Intressi- ja viivisekulud kapitaliüüsi	318	0	0	0	318	
Viljandi Paalalinna Kool	49	Investeeringutegevuse kulud Kokku										318	0	0	0	318	
Viljandi Paalalinna Kool	49	Laenude tagasimaksmine	Laenu	Kohustuste tagasimakse					25	2586	Kohustuste tasumine	4 616	0	0	0	4 616	
Viljandi Paalalinna Kool	49	Laenude tagasimaksmine Kokku										4 616	0	0	0	4 616	
Viljandi Paalalinna Kool	49	Põhitegevuse kulud	09	09212					55	551180	üüri- ja rendimaksud	17 496	-3 651	-3 651	0	13 845	Eelarve vähendamine kulude kokkuhoiu arvelt
Viljandi Paalalinna Kool	49	Põhitegevuse kulud	09	09212					50	50020	õpetajate töötasu	603 890	0	0	0	603 890	
Viljandi Paalalinna Kool	49	Põhitegevuse kulud	09	09212					50	50021	töötajate töötasu	135 022	0	0	747	135 769	Kulud sihtraha arvelt
Viljandi Paalalinna Kool	49	Põhitegevuse kulud	09	09212					50	50025	juhtide töötasu koolides	44 808	0	0	0	44 808	
Viljandi Paalalinna Kool	49	Põhitegevuse kulud	09	09212					50	50630	õpetajate sotsiaalmaks (hariduse toetusfond)	199 284	0	0	0	199 284	
Viljandi Paalalinna Kool	49	Põhitegevuse kulud	09	09212					50	50631	töötajate v.a. õpetajad sotsiaalmaks	45 090	0	0	247	45 337	Kulud sihtraha arvelt
Viljandi Paalalinna Kool	49	Põhitegevuse kulud	09	09212					50	50635	juhtide sotsiaalmaks (hariduse toetusfond)	14 787	0	0	0	14 787	
Viljandi Paalalinna Kool	49	Põhitegevuse kulud	09	09212					50	50640	õpetajate töötuskindlustus (hariduse toetusf)	4 831	0	0	0	4 831	
Viljandi Paalalinna Kool	49	Põhitegevuse kulud	09	09212					50	50641	töötajate v.a. õpetajate töötuskindlustusmal	1 093	0	0	6	1 099	Kulud sihtraha arvelt
Viljandi Paalalinna Kool	49	Põhitegevuse kulud	09	09212					50	50645	juhtide töötuskindlustus (hariduse toetusfor)	358	0	0	0	358	
Viljandi Paalalinna Kool	49	Põhitegevuse kulud	09	09212					55	55042	koolituskulud õpetajatele	5 520	0	0	0	5 520	
Viljandi Paalalinna Kool	49	Põhitegevuse kulud	09	09212					55	552421	kulud õppevahendite toetusfondist	26 220	0	0	0	26 220	
Viljandi Paalalinna Kool	49	Põhitegevuse kulud	09	09212					55	55251	kultuuri- ja vaba aja sisustamise kulud	7 117	0	0	0	7 117	
Viljandi Paalalinna Kool	49	Põhitegevuse kulud	09	09212					50	5005	töövõtulepingu alusel füüsilistele isikutele r	1 615	0	0	0	1 615	
Viljandi Paalalinna Kool	49	Põhitegevuse kulud	09	09212					55	55000	bürookulud	1 597	-750	0	0	847	Eelarve vähendamine kulude kokkuhoiu arvelt
Viljandi Paalalinna Kool	49	Põhitegevuse kulud	09	09212					55	55001	raamatud, ajalehed, ajakirjad, muud trükise	626	0	0	0	626	
Viljandi Paalalinna Kool	49	Põhitegevuse kulud	09	09212					55	55002	paljundus- ja printimiskulud	1 302	0	0	0	1 302	
Viljandi Paalalinna Kool	49	Põhitegevuse kulud	09	09212					55	55003	sidekulud	1 145	0	0	0	1 145	
Viljandi Paalalinna Kool	49	Põhitegevuse kulud	09	09212					55	55004	postikulud	246	0	0	0	246	
Viljandi Paalalinna Kool	49	Põhitegevuse kulud	09	09212					55	55005	esindus- ja vastuvõtukulud	950	0	0	0	950	
Viljandi Paalalinna Kool	49	Põhitegevuse kulud	09	09212					55	55006	kingitused ja auhinnad kolmandatele isikute	467	-75	0	0	392	Muusikakoolile juubeliks
Viljandi Paalalinna Kool	49	Põhitegevuse kulud	09	09212					55	55008	kulud info- ja pr teenustele k.a. ajalehekuul	516	0	0	0	516	
Viljandi Paalalinna Kool	49	Põhitegevuse kulud	09	09212					55	55009	muud administreerimiskulud, pangateenuse	289	0	0	0	289	
Viljandi Paalalinna Kool	49	Põhitegevuse kulud	09	09212					55	550302	välismaised lähetused	150	0	0	0	150	
Viljandi Paalalinna Kool	49	Põhitegevuse kulud	09	09212					55	55131	kulud kütusele	1 593	0	0	0	1 593	
Viljandi Paalalinna Kool	49	Põhitegevuse kulud	09	09212					55	55132	kulud remondile ja hooldusele	972	0	0	0	972	
Viljandi Paalalinna Kool	49	Põhitegevuse kulud	09	09212					55	55133	kindlustusmaksud	825	0	0	0	825	
Viljandi Paalalinna Kool	49	Põhitegevuse kulud	09	09212					55	55135	isikliku sõiduauto kasutamise kulud	600	0	0	0	600	
Viljandi Paalalinna Kool	49	Põhitegevuse kulud	09	09212					55	55139	muud sõidukite ülalpidamiskulud	1 775	0	0	0	1 775	
Viljandi Paalalinna Kool	49	Põhitegevuse kulud	09	09212					55	55141	kulud riist- ja tarkvara ostmiseks	0	0	0	0	480	
Viljandi Paalalinna Kool	49	Põhitegevuse kulud	09	09212					55	55142	kulud remondile ja hooldusele	627	0	0	0	627	
Viljandi Paalalinna Kool	49	Põhitegevuse kulud	09	09212					55	55144	kulud andmesidele	2 112	0	0	0	2 112	
Viljandi Paalalinna Kool	49	Põhitegevuse kulud	09	09212					55	55151	ruumide sisustus, mööbel	28 000	-8 500	0	0	19 500	Eelarve vähendamine kulude kokkuhoiu arvelt
Viljandi Paalalinna Kool	49	Põhitegevuse kulud	09	09212					55	55152	büroomasinad, olmetehnika	1 333	0	0	0	697	
Viljandi Paalalinna Kool	49	Põhitegevuse kulud	09	09212					55	55153	inventari remondikulud	522	0	0	0	572	

Eelarve eest vastutaja	Eelarve osakonna kood	Tulude või kulude grupp	Valdkonna tunnus	Tegevusala	Tegevusüht	Tegevus-suuna nimetus	Subjekt KVHA nr	Subjekt KVHA nimetus	Kontogrupp	Kulu või tulu liik	Tulu või kulu liigi nimetus	2020 eelarve OV-ga - alaeelarved 10.02.20	Mitmesihtraha muudatused lisae	sh omavaheliste muudatused lisae	Sihtraha muudatused lisae	2020 muudetud alaeelarved kokku	selgitused lisaeelarve muudatustele
Viljandi Paalalinna Kool	49	Põhitegevuse kulud	09	09212					55	55155	õppetstarbeline inventar	306	0	0	0	306	
Viljandi Paalalinna Kool	49	Põhitegevuse kulud	09	09212					55	55157	inventari hooldus	0	0	0	0	172	
Viljandi Paalalinna Kool	49	Põhitegevuse kulud	09	09212					55	55159	muud inventarikulud	0	0	0	0	414	
Viljandi Paalalinna Kool	49	Põhitegevuse kulud	09	09212					55	55221	hügeenitarbed	1 232	-750	0	0	482	Eelarve vähendamine kulude kokkuhoiu arvelt
Viljandi Paalalinna Kool	49	Põhitegevuse kulud	09	09212					55	55222	ravimid, töökaitsevahendid (prillid)	140	0	0	0	140	
Viljandi Paalalinna Kool	49	Põhitegevuse kulud	09	09212					55	55223	tervisekontroll	357	0	0	0	357	
Viljandi Paalalinna Kool	49	Põhitegevuse kulud	09	09212					55	55241	kulud õpikutele	512	0	0	0	512	
Viljandi Paalalinna Kool	49	Põhitegevuse kulud	09	09212					55	55243	kulud muudele õppevahenditele	5 093	374	0	0	5 467	Kulud täiendavate tulude arvelt
Viljandi Paalalinna Kool	49	Põhitegevuse kulud	09	09601					55	5521	toiduained ja toitlustusteenused	104 195	-24 045	0	0	80 150	Eelarve vähendamine kulude kokkuhoiu arvelt
Viljandi Paalalinna Kool	49	Põhitegevuse kulud Kokku									1 264 613	-37 397	-3 651	1 000	1 228 696		
Viljandi Paalalinna Kool	49	Põhitegevuse tulud	09	09212					32	32206	Ruumide üür	825	0	0	0	825	
Viljandi Paalalinna Kool	49	Põhitegevuse tulud	09	09212					35	35008	sihtfinantseerimine muudelt residentidelt	1 005	0	0	0	1 005	
Viljandi Paalalinna Kool	49	Põhitegevuse tulud	09	09212					35	350000	riigilt ja riigiasutustelt	0	0	0	1 000	1 000	Sihtraha keeleõppeks
Viljandi Paalalinna Kool	49	Põhitegevuse tulud	09	09212					32	32209	Muud tulud haridusalasest tegevusest	0	374	0	0	374	Õppevahendite müük
Viljandi Paalalinna Kool	49	Põhitegevuse tulud Kokku									1 830	374	0	1 000	3 204		
Viljandi Päevakeskus	42	Investeeringutegevuse ki	10	10402					65	6502	Intressi- ja viivisekulud kapitaliisingsult	1 075	0	0	0	1 075	
Viljandi Päevakeskus	42	Investeeringutegevuse kulud Kokku									1 075	0	0	0	1 075		
Viljandi Päevakeskus	42	Laenu tagasimaksmine	Laenu	Kohustuse tagasimakse					25	2586	Kohustuste tasumine	5 579	0	0	0	5 579	
Viljandi Päevakeskus	42	Laenu tagasimaksmine Kokku									5 579	0	0	0	5 579		
Viljandi Päevakeskus	42	Põhitegevuse kulud	09	09609					50	50027	tugispetsialisti töötasu	378 720	0	0	0	378 720	
Viljandi Päevakeskus	42	Põhitegevuse kulud	09	09609					50	50637	tugispetsialisti sotsmaks toetusfondist	124 978	0	0	0	124 978	
Viljandi Päevakeskus	42	Põhitegevuse kulud	09	09609					50	50647	tugispetsialisti töötuskindlustus toetusfondi	3 030	0	0	0	3 030	
Viljandi Päevakeskus	42	Põhitegevuse kulud	09	09609					55	55041	koolituskulud töötajatele, va õpetajad	7 500	0	0	0	7 500	
Viljandi Päevakeskus	42	Põhitegevuse kulud	09	09609					50	50021	töötajate töötasu	21 180	0	0	0	21 180	
Viljandi Päevakeskus	42	Põhitegevuse kulud	09	09609					50	50631	töötajate v.a. õpetajad sotsiaalmaks	6 989	0	0	0	6 989	
Viljandi Päevakeskus	42	Põhitegevuse kulud	09	09609					50	50641	töötajate v.a. õpetajate töötuskindlustusmal	169	0	0	0	169	
Viljandi Päevakeskus	42	Põhitegevuse kulud	09	09800					55	55009	muud administreerimiskulud, pangateenuse	19 314	0	0	0	19 314	
Viljandi Päevakeskus	42	Põhitegevuse kulud	10	10200					55	551180	üüri- ja rendimaksud	25 220	0	0	0	25 220	
Viljandi Päevakeskus	42	Põhitegevuse kulud	10	10200					50	50021	töötajate töötasu	185 652	0	0	0	185 652	
Viljandi Päevakeskus	42	Põhitegevuse kulud	10	10200					50	5005	töövõtulepingu alusel füüsilistele isikutele r	4 000	0	0	0	4 000	
Viljandi Päevakeskus	42	Põhitegevuse kulud	10	10200					50	50631	töötajate v.a. õpetajad sotsiaalmaks	62 585	0	0	0	62 585	
Viljandi Päevakeskus	42	Põhitegevuse kulud	10	10200					50	50641	töötajate v.a. õpetajate töötuskindlustusmal	1 517	0	0	0	1 517	
Viljandi Päevakeskus	42	Põhitegevuse kulud	10	10200					55	55000	bürookulud	783	0	0	0	783	
Viljandi Päevakeskus	42	Põhitegevuse kulud	10	10200					55	55001	raamatud, ajalehed, ajakirjad, muud trükise	518	0	0	0	518	
Viljandi Päevakeskus	42	Põhitegevuse kulud	10	10200					55	55002	paljundus- ja printimiskulud	365	0	0	0	365	
Viljandi Päevakeskus	42	Põhitegevuse kulud	10	10200					55	55003	sidekulud	881	0	0	0	881	
Viljandi Päevakeskus	42	Põhitegevuse kulud	10	10200					55	55004	postikulud	63	0	0	0	63	
Viljandi Päevakeskus	42	Põhitegevuse kulud	10	10200					55	55008	kulud info- ja pr teenustele k.a. ajalehekuul	63	0	0	0	63	
Viljandi Päevakeskus	42	Põhitegevuse kulud	10	10200					55	55009	muud administreerimiskulud, pangateenuse	3 916	0	0	0	3 916	
Viljandi Päevakeskus	42	Põhitegevuse kulud	10	10200					55	550301	kodumaised lähetused	63	0	0	0	63	
Viljandi Päevakeskus	42	Põhitegevuse kulud	10	10200					55	55041	koolituskulud töötajatele, va õpetajad	1 263	0	0	0	1 263	
Viljandi Päevakeskus	42	Põhitegevuse kulud	10	10200					55	55043	koolituslähetused	63	0	0	0	63	
Viljandi Päevakeskus	42	Põhitegevuse kulud	10	10200					55	55131	kulud kütusele	6 052	0	0	0	6 052	
Viljandi Päevakeskus	42	Põhitegevuse kulud	10	10200					55	55132	kulud remondile ja hooldusele	4 019	0	0	0	4 019	
Viljandi Päevakeskus	42	Põhitegevuse kulud	10	10200					55	55133	kindlustusmaksed	3 315	0	0	0	3 315	
Viljandi Päevakeskus	42	Põhitegevuse kulud	10	10200					55	55135	isikliku sõiduauto kasutamise kulud	4 406	0	0	0	4 406	
Viljandi Päevakeskus	42	Põhitegevuse kulud	10	10200					55	55139	muud sõidukite ülalpidamiskulud	5 190	0	0	0	5 190	
Viljandi Päevakeskus	42	Põhitegevuse kulud	10	10200					55	55142	kulud remondile ja hooldusele	233	0	0	0	233	
Viljandi Päevakeskus	42	Põhitegevuse kulud	10	10200					55	55144	kulud andmesidele	532	0	0	0	532	
Viljandi Päevakeskus	42	Põhitegevuse kulud	10	10200					55	55146	telefonide ost	98	0	0	0	98	
Viljandi Päevakeskus	42	Põhitegevuse kulud	10	10200					55	55152	büroomasinad, olmetehnika	755	0	0	0	755	
Viljandi Päevakeskus	42	Põhitegevuse kulud	10	10200					55	55153	inventari remondikulud	2 042	0	0	0	2 042	
Viljandi Päevakeskus	42	Põhitegevuse kulud	10	10200					55	5521	toiduained ja toitlustusteenused	62 991	0	0	0	62 991	
Viljandi Päevakeskus	42	Põhitegevuse kulud	10	10200					55	55221	hügeenitarbed	490	0	0	0	490	
Viljandi Päevakeskus	42	Põhitegevuse kulud	10	10200					55	55222	ravimid, töökaitsevahendid (prillid)	307	0	0	0	307	
Viljandi Päevakeskus	42	Põhitegevuse kulud	10	10200					55	55223	tervisekontroll	857	0	0	0	857	
Viljandi Päevakeskus	42	Põhitegevuse kulud	10	10200					55	55251	kultuuri- ja vaba aja sisustamise kulud	4 182	-3 000	0	0	1 182	Eelarve vähendamine kulude kokkuhoiu arvelt
Viljandi Päevakeskus	42	Põhitegevuse kulud	10	10402					55	55244	kulud kolmandate isikute koolitusele	15 191	0	0	0	15 191	
Viljandi Päevakeskus	42	Põhitegevuse kulud	10	10402					50	50021	töötajate töötasu	25 380	0	0	0	25 380	
Viljandi Päevakeskus	42	Põhitegevuse kulud	10	10402					50	5005	töövõtulepingu alusel füüsilistele isikutele r	26 698	0	0	0	26 698	
Viljandi Päevakeskus	42	Põhitegevuse kulud	10	10402					50	50631	töötajate v.a. õpetajad sotsiaalmaks	17 185	0	0	0	17 185	
Viljandi Päevakeskus	42	Põhitegevuse kulud	10	10402					50	50641	töötajate v.a. õpetajate töötuskindlustusmal	417	0	0	0	417	
Viljandi Päevakeskus	42	Põhitegevuse kulud	10	10700					50	50021	töötajate töötasu	25 956	0	0	0	25 956	
Viljandi Päevakeskus	42	Põhitegevuse kulud	10	10700					50	50631	töötajate v.a. õpetajad sotsiaalmaks	8 565	0	0	0	8 565	
Viljandi Päevakeskus	42	Põhitegevuse kulud	10	10700					50	50641	töötajate v.a. õpetajate töötuskindlustusmal	208	0	0	0	208	
Viljandi Päevakeskus	42	Põhitegevuse kulud Kokku									1 063 901	-3 000	0	0	1 060 901		
Viljandi Päevakeskus	42	Põhitegevuse tulud	10	10200					32	32245	Supiköök	1 000	0	0	0	1 000	
Viljandi Päevakeskus	42	Põhitegevuse tulud	10	10200					32	32246	Teenused	60 380	0	0	0	60 380	

Eelarve eest vastutaja	Eelarve osakonna koord	Tulude või kulude grupp	Vaidlooma tunnus	Tegevusala	Tegevussuund	Tegevus-suuna nimetus	Subjekt KVHA nr	Subjekt KVHA nimetus	Kontogrupp	Kulu või tulu liik	Tulu või kulu liigi nimetus	2020 eelarve OV-ga - alaeelarved 10.02.20	Mitmesrahha muudatused lisa EA	sh omavaheliste muudatused lisa EA	Sihtraha muudatused lisa EA	2020 muudetud alaeelarved kokku	selgitused lisaeelarve muudatustele
Viljandi Päevakeskus	42	Põhitegevuse tulud	10	10200					32	32244	Toiduraha	55 000	0	0	0	55 000	
Viljandi Päevakeskus	42	Põhitegevuse tulud	10	10402					35	350000	riigilt ja riigiasutustelt	8 191	0	0	0	8 191	
Viljandi Päevakeskus	42	Põhitegevuse tulud Kokku										124 571	0	0	0	124 571	
Viljandi Spordikeskus	58	Investeeringustegevuse k01	01700						65	6502	Intressi- ja viivisekulud kapitaliisiingult	592	0	0	0	592	
Viljandi Spordikeskus	58	Investeeringustegevuse k08	08102						15	1551	Hooned ja rajatised	0	0	0	165 800	165 800	Jalgpallihalli ehituse 2020. aasta summa km-ta
Viljandi Spordikeskus	58	Investeeringustegevuse k08	08102						15	1554	Masinate ja seadmete, sh transpordivahend	40 000	0	0	0	40 000	
Viljandi Spordikeskus	58	Investeeringustegevuse kuld Kokku										40 592	0	0	165 800	206 392	
Viljandi Spordikeskus	58	Investeeringustegevuse t08	08102	TU214	Kultuurimin	investeeringuks			35	350200	Laekumised investeeringuks	0	0	0	165 800	165 800	Jalgpallihalli ehituse eelarve 2020. aastal kasutatav osa km-ta
Viljandi Spordikeskus	58	Investeeringustegevuse t08	08102						35	350200	Laekumised investeeringuks	20 000	0	0	0	20 000	
Viljandi Spordikeskus	58	Investeeringustegevuse tulud Kokku										20 000	0	0	165 800	185 800	
Viljandi Spordikeskus	58	Laenude tagasimaksmis	Laenum	Kohustuse	tagasimakse				25	2586	Kohustuste tasumine	59 408	0	0	0	59 408	
Viljandi Spordikeskus	58	Laenude tagasimaksmine Kokku										59 408	0	0	0	59 408	
Viljandi Spordikeskus	58	Põhitegevuse kulud	08	08102					55	55124	kulud korrashoiule	82 536	-35 000	0	0	47 536	Eelarve vähendamine kulude kokkuhoiu arvelt, U17 ei toimu
Viljandi Spordikeskus	58	Põhitegevuse kulud	08	08102					55	55126	kulud jooksvale remondile	20 850	-5 000	0	0	15 850	Eelarve vähendamine kulude kokkuhoiu arvelt
Viljandi Spordikeskus	58	Põhitegevuse kulud	08	08102					55	55251	kultuuri- ja vaba aja sisustamise kulud	59 000	0	0	3 500	62 500	Järvejoosku korraldamiseks
Viljandi Spordikeskus	58	Põhitegevuse kulud	08	08102					41	4139	preemiad, autasud, väljamaksed füüsilistele	4 300	0	0	0	4 300	
Viljandi Spordikeskus	58	Põhitegevuse kulud	08	08102					50	50021	töötajate töötasu	135 958	-15 000	0	0	120 958	Eelarve vähendamine kulude kokkuhoiu arvelt
Viljandi Spordikeskus	58	Põhitegevuse kulud	08	08102					50	5005	töövõtulepingu alusel füüsilistele isikutele r	7 200	-1 750	0	0	5 450	Eelarve vähendamine kulude kokkuhoiu arvelt
Viljandi Spordikeskus	58	Põhitegevuse kulud	08	08102					50	50631	töötajate v.a. õpetajad sotsiaalmaks	47 242	-5 528	0	0	41 714	Eelarve vähendamine kulude kokkuhoiu arvelt
Viljandi Spordikeskus	58	Põhitegevuse kulud	08	08102					50	50641	töötajate v.a. õpetajate töötuskindlustusmal	1 145	-134	0	0	1 011	Eelarve vähendamine kulude kokkuhoiu arvelt
Viljandi Spordikeskus	58	Põhitegevuse kulud	08	08102					55	55000	bürookulud	200	0	0	0	200	
Viljandi Spordikeskus	58	Põhitegevuse kulud	08	08102					55	55001	raamatud, ajalehed, ajakirjad, muud trükise	280	0	0	0	280	
Viljandi Spordikeskus	58	Põhitegevuse kulud	08	08102					55	55002	paljundus- ja printimiskulud	250	0	0	0	250	
Viljandi Spordikeskus	58	Põhitegevuse kulud	08	08102					55	55003	sidekulud	780	0	0	0	780	
Viljandi Spordikeskus	58	Põhitegevuse kulud	08	08102					55	55004	postikulud	40	0	0	0	40	
Viljandi Spordikeskus	58	Põhitegevuse kulud	08	08102					55	55005	esindus- ja vastuvõtukulud	200	0	0	0	200	
Viljandi Spordikeskus	58	Põhitegevuse kulud	08	08102					55	55008	kulud info- ja pr teenustele k.a. ajalehekuul	280	0	0	0	280	
Viljandi Spordikeskus	58	Põhitegevuse kulud	08	08102					55	55009	muud administreerimiskulud, pangateenuse	200	0	0	0	200	
Viljandi Spordikeskus	58	Põhitegevuse kulud	08	08102					55	550301	kodumaised lähedused	175	0	0	0	175	
Viljandi Spordikeskus	58	Põhitegevuse kulud	08	08102					55	550302	välismaised lähedused	280	0	0	0	280	
Viljandi Spordikeskus	58	Põhitegevuse kulud	08	08102					55	55041	koolituskulud töötajatele, va õpetajad	500	0	0	0	500	
Viljandi Spordikeskus	58	Põhitegevuse kulud	08	08102					55	55122	kulud elektrile	800	0	0	0	800	
Viljandi Spordikeskus	58	Põhitegevuse kulud	08	08102					55	55123	kulud veele ja kanalisatsioonile	75	0	0	0	75	
Viljandi Spordikeskus	58	Põhitegevuse kulud	08	08102					55	55125	kulud valvele	25 140	0	0	0	25 140	
Viljandi Spordikeskus	58	Põhitegevuse kulud	08	08102					55	55129	muud majandamiskulud	13 300	-5 000	0	0	8 300	Eelarve vähendamine kulude kokkuhoiu arvelt
Viljandi Spordikeskus	58	Põhitegevuse kulud	08	08102					55	55131	kulud kütusele	2 000	0	0	0	2 000	
Viljandi Spordikeskus	58	Põhitegevuse kulud	08	08102					55	55132	kulud remondile ja hooldusele	3 000	0	0	0	3 000	
Viljandi Spordikeskus	58	Põhitegevuse kulud	08	08102					55	55133	kindlustusmaksed	380	0	0	0	380	
Viljandi Spordikeskus	58	Põhitegevuse kulud	08	08102					55	55135	isikliku sõiduauto kasutamise kulud	704	0	0	0	704	
Viljandi Spordikeskus	58	Põhitegevuse kulud	08	08102					55	55139	muud sõidukite ülalpidamiskulud	550	0	0	0	550	
Viljandi Spordikeskus	58	Põhitegevuse kulud	08	08102					55	55144	kulud andmesidele	1 300	0	0	0	1 300	
Viljandi Spordikeskus	58	Põhitegevuse kulud	08	08102					55	55146	telefonide ost	350	0	0	0	350	
Viljandi Spordikeskus	58	Põhitegevuse kulud	08	08102					55	55151	ruumide sisustus, mööbel	600	0	0	0	600	
Viljandi Spordikeskus	58	Põhitegevuse kulud	08	08102					55	55153	inventari remondikulud	1 605	0	0	0	1 605	
Viljandi Spordikeskus	58	Põhitegevuse kulud	08	08102					55	55159	muud inventarikulud	8 960	0	0	0	8 960	
Viljandi Spordikeskus	58	Põhitegevuse kulud	08	08102					55	55221	hügieenitarbed	50	0	0	0	50	
Viljandi Spordikeskus	58	Põhitegevuse kulud	08	08102					55	55222	ravimid, töökaitsevahendid (prillid)	120	0	0	0	120	
Viljandi Spordikeskus	58	Põhitegevuse kulud	08	08102					55	55223	tervisekontroll	625	0	0	0	625	
Viljandi Spordikeskus	58	Põhitegevuse kulud	08	08102					55	55224	riskianalüüs	1 680	0	0	0	1 680	
Viljandi Spordikeskus	58	Põhitegevuse kulud Kokku										422 655	-67 412	0	3 500	358 743	
Viljandi Spordikeskus	58	Põhitegevuse tulud	08	08102					32	32224	Ruumide üür	212 200	-39 289	-27 489	0	172 911	Eriolukorras tingitud tulude vähenemine
Viljandi Spordikeskus	58	Põhitegevuse tulud	08	08102					35	350002	valitsussektoris kuuluvatelt avalik-õigusl	4 000	0	0	3 500	7 500	Sihtraha projektideks
Viljandi Spordikeskus	58	Põhitegevuse tulud	08	08102					32	32229	Muud tulud spordi- ja puhkealasest tegevus	55 000	0	0	0	55 000	
Viljandi Spordikeskus	58	Põhitegevuse tulud Kokku										271 200	-39 289	-27 489	3 500	235 411	
Viljandi Spordikool	26	Investeeringustegevuse k08	08102						15	1554	Masinate ja seadmete, sh transpordivahend	0	8 475	0	0	8 475	Sõiduki väljaostuks
Viljandi Spordikool	26	Investeeringustegevuse kuld Kokku										0	8 475	0	0	8 475	
Viljandi Spordikool	26	Põhitegevuse kulud	08	08102					55	551180	üüri- ja rendimaksed	168 885	-28 264	-28 264	0	140 621	Eelarve vähendamine kulude kokkuhoiu arvelt
Viljandi Spordikool	26	Põhitegevuse kulud	08	08102					50	50021	töötajate töötasu	440 638	-5 000	0	2 196	437 834	Eelarve vähendamine kulude kokkuhoiu arvelt
Viljandi Spordikool	26	Põhitegevuse kulud	08	08102					50	50631	töötajate v.a. õpetajad sotsiaalmaks	146 067	-1 650	0	724	145 141	Eelarve vähendamine kulude kokkuhoiu arvelt
Viljandi Spordikool	26	Põhitegevuse kulud	08	08102					50	50641	töötajate v.a. õpetajate töötuskindlustusmal	3 541	-40	0	18	3 519	Eelarve vähendamine kulude kokkuhoiu arvelt
Viljandi Spordikool	26	Põhitegevuse kulud	08	08102					55	55251	kultuuri- ja vaba aja sisustamise kulud	86 700	-13 336	0	1 175	74 539	Eelarvekärged -10 000 €, Muusikakoolile juubeliks -75 €, sõiduki väljaostuks - 4156 €, laagrite tulu arvelt 895 €, KULKA arvelt 1175 €
Viljandi Spordikool	26	Põhitegevuse kulud	08	08102					45	4528	muudele residentidele	96	0	0	0	96	
Viljandi Spordikool	26	Põhitegevuse kulud	08	08102					50	5005	töövõtulepingu alusel füüsilistele isikutele r	1 986	0	0	0	1 986	
Viljandi Spordikool	26	Põhitegevuse kulud	08	08102					55	55000	bürookulud	400	0	0	0	400	
Viljandi Spordikool	26	Põhitegevuse kulud	08	08102					55	55001	raamatud, ajalehed, ajakirjad, muud trükise	600	0	0	0	600	
Viljandi Spordikool	26	Põhitegevuse kulud	08	08102					55	55002	paljundus- ja printimiskulud	400	0	0	0	400	

Eelarve eest vastutaja	Eelarve osakonna kood	Tulude või kulude grupp	Vaidlooma tunnus	Tegevusala	Tegevussuund	Tegevus-suuna nimetus	Subjekt KVHA nr	Subjekt KVHA nimetus	Kontogrupp	Kulu või tulu liik	Tulu või kulu liigi nimetus	2020 eelarve OV-ga - alaeelarved 10.02.20	Mitmesihtraha muudatused lisuEA	sh omavaheliste muudatused lisuEA	Sihtraha muudatused lisuEA	2020 muudetud alaeelarved kokku	selgitused lisaeelarve muudatuste
Viljandi Spordikool	26	Põhitegevuse kuld	08	08102					55	55003	sidekulud	1 000	0	0	0	1 000	
Viljandi Spordikool	26	Põhitegevuse kuld	08	08102					55	55004	postikulud	100	0	0	0	100	
Viljandi Spordikool	26	Põhitegevuse kuld	08	08102					55	55005	esindus- ja vastuvõtukulud	300	0	0	0	300	
Viljandi Spordikool	26	Põhitegevuse kuld	08	08102					55	55008	kulud info- ja pr teenustele k.a. ajalehekuul	400	0	0	0	400	
Viljandi Spordikool	26	Põhitegevuse kuld	08	08102					55	55009	muud administreerimiskulud, pangateenuse	500	0	0	0	500	
Viljandi Spordikool	26	Põhitegevuse kuld	08	08102					55	550301	kodumaised lähetused	215	0	0	0	215	
Viljandi Spordikool	26	Põhitegevuse kuld	08	08102					55	550302	välismaised lähetused	1 500	0	0	0	1 500	
Viljandi Spordikool	26	Põhitegevuse kuld	08	08102					55	55041	koolituskulud töötajatele, va õpetajad	6 508	0	0	0	6 508	
Viljandi Spordikool	26	Põhitegevuse kuld	08	08102					55	55043	koolituslähetused	200	0	0	0	200	
Viljandi Spordikool	26	Põhitegevuse kuld	08	08102					55	551140	kulud korrashoiule	200	0	0	0	200	
Viljandi Spordikool	26	Põhitegevuse kuld	08	08102					55	551160	kulud jooksvale remondile	600	0	0	0	600	
Viljandi Spordikool	26	Põhitegevuse kuld	08	08102					55	551190	muud majandamiskulud	2 500	0	0	0	2 500	
Viljandi Spordikool	26	Põhitegevuse kuld	08	08102					55	55131	kulud kütusele	3 700	0	0	0	3 700	
Viljandi Spordikool	26	Põhitegevuse kuld	08	08102					55	55132	kulud remondile ja hooldusele	1 500	0	0	0	1 500	
Viljandi Spordikool	26	Põhitegevuse kuld	08	08102					55	55133	kindlustusmaksed	700	0	0	0	700	
Viljandi Spordikool	26	Põhitegevuse kuld	08	08102					55	55134	üüri- ja rendimaksud	7 408	-4 319	0	0	3 089	Sõiduki väljaostuks
Viljandi Spordikool	26	Põhitegevuse kuld	08	08102					55	55135	isikliku sõiduauto kasutamise kulud	800	0	0	0	800	
Viljandi Spordikool	26	Põhitegevuse kuld	08	08102					55	55141	kulud riist- ja tarkvara ostmiseks	900	0	0	0	900	
Viljandi Spordikool	26	Põhitegevuse kuld	08	08102					55	55142	kulud remondile ja hooldusele	600	0	0	0	600	
Viljandi Spordikool	26	Põhitegevuse kuld	08	08102					55	55144	kulud andmesidele	500	0	0	0	500	
Viljandi Spordikool	26	Põhitegevuse kuld	08	08102					55	55145	muud info- ja kommunikatsioonitehnoloogi	2 500	0	0	0	2 500	
Viljandi Spordikool	26	Põhitegevuse kuld	08	08102					55	55151	ruumide sisustus, mööbel	500	0	0	0	500	
Viljandi Spordikool	26	Põhitegevuse kuld	08	08102					55	55221	hügieenitarbed	100	0	0	0	100	
Viljandi Spordikool	26	Põhitegevuse kuld	08	08102					55	55222	ravimid, töökaitsevahendid (priilid)	600	0	0	0	600	
Viljandi Spordikool	26	Põhitegevuse kuld	08	08102					55	55223	tervisekontroll	500	0	0	0	500	
Viljandi Spordikool	26	Põhitegevuse kuld	08	08102					55	55243	kulud muudele õppevahenditele	20 000	-5 000	0	0	15 000	Eelarve vähendamine kulude kokkuhoiu arvelt
Viljandi Spordikool	26	Põhitegevuse kuld Kokku									903 644	-57 609	-28 264	4 113	850 148		
Viljandi Spordikool	26	Põhitegevuse tulud	08	08102					32	32221	Ringitasu	161 780	-33 600	0	0	128 180	Eriolukorras tingitud tulude vähenemine
Viljandi Spordikool	26	Põhitegevuse tulud	08	08102					35	35008	sihtfinantseerimine muudelt residentidelt	24 480	0	0	0	24 480	
Viljandi Spordikool	26	Põhitegevuse tulud	08	08102					35	350003	valitsussektorisse kuuluvatelt sihtasutustelt	91 800	0	0	2 938	94 738 Sihtraha projektideks	
Viljandi Spordikool	26	Põhitegevuse tulud	08	08102					32	32227	Huvikooldide laagrid	0	895	0	0	895	Tulud laagritest
Viljandi Spordikool	26	Põhitegevuse tulud	08	08102					35	350002	valitsussektorisse kuuluvatelt avalik-õigusli	0	0	0	1 175	1 175 Sihtraha projektideks	
Viljandi Spordikool	26	Põhitegevuse tulud Kokku									278 060	-32 705	0	4 113	249 468		
Viljandi Täiskasvanute Gümnaasium	30	Põhitegevuse kuld	09	09212					55	551180	üüri- ja rendimaksud	15 120	-2 520	-2 520	0	12 600	Eelarve vähendamine kulude kokkuhoiu arvelt
Viljandi Täiskasvanute Gümnaasium	30	Põhitegevuse kuld	09	09212					50	50020	õpetajate töötasu	30 667	0	0	0	30 667	
Viljandi Täiskasvanute Gümnaasium	30	Põhitegevuse kuld	09	09212					50	50021	töötajate töötasu	33 912	0	0	0	33 912	
Viljandi Täiskasvanute Gümnaasium	30	Põhitegevuse kuld	09	09212					50	50025	juhtide töötasu koolides	23 172	0	0	0	23 172	
Viljandi Täiskasvanute Gümnaasium	30	Põhitegevuse kuld	09	09212					50	50630	õpetajate sotsiaalmaks (hariduse toetusfond)	10 120	0	0	0	10 120	
Viljandi Täiskasvanute Gümnaasium	30	Põhitegevuse kuld	09	09212					50	50631	töötajate v.a. õpetajad sotsiaalmaks	11 686	0	0	0	11 686	
Viljandi Täiskasvanute Gümnaasium	30	Põhitegevuse kuld	09	09212					50	50635	juhtide sotsiaalmaks (hariduse toetusfond)	7 647	0	0	0	7 647	
Viljandi Täiskasvanute Gümnaasium	30	Põhitegevuse kuld	09	09212					50	50640	õpetajate töötuskindlustus (hariduse toetusf	245	0	0	0	245	
Viljandi Täiskasvanute Gümnaasium	30	Põhitegevuse kuld	09	09212					50	50641	töötajate v.a. õpetajate töötuskindlustusmal	282	0	0	0	282	
Viljandi Täiskasvanute Gümnaasium	30	Põhitegevuse kuld	09	09212					50	50645	juhtide töötuskindlustus (hariduse toetusfor	185	0	0	0	185	
Viljandi Täiskasvanute Gümnaasium	30	Põhitegevuse kuld	09	09212					55	55041	koolituskulud töötajatele, va õpetajad	4 000	0	0	0	4 000	
Viljandi Täiskasvanute Gümnaasium	30	Põhitegevuse kuld	09	09212					55	55042	koolituskulud õpetajatele	4 044	0	0	0	4 044	
Viljandi Täiskasvanute Gümnaasium	30	Põhitegevuse kuld	09	09212					55	552421	kulud õppevahenditele toetusfondist	19 209	0	0	0	19 209	
Viljandi Täiskasvanute Gümnaasium	30	Põhitegevuse kuld	09	09212					55	55244	kulud kolmandate isikute koolitusele	6 000	0	0	0	6 000	
Viljandi Täiskasvanute Gümnaasium	30	Põhitegevuse kuld	09	09212					55	55251	kultuuri- ja vaba aja sisustamise kulud	13 095	0	0	0	13 095	
Viljandi Täiskasvanute Gümnaasium	30	Põhitegevuse kuld	09	09212					45	4528	muudele residentidele	103	0	0	0	103	
Viljandi Täiskasvanute Gümnaasium	30	Põhitegevuse kuld	09	09212					50	5005	töövõtulepingu alusel füüsilistele isikutele r	1 500	0	0	0	1 500	
Viljandi Täiskasvanute Gümnaasium	30	Põhitegevuse kuld	09	09212					55	55000	birookulud	600	0	0	0	600	
Viljandi Täiskasvanute Gümnaasium	30	Põhitegevuse kuld	09	09212					55	55001	raamatud, ajalehed, ajakirjad, muud trükise	610	0	0	0	610	
Viljandi Täiskasvanute Gümnaasium	30	Põhitegevuse kuld	09	09212					55	55002	paljundus- ja printimiskulud	700	0	0	0	700	
Viljandi Täiskasvanute Gümnaasium	30	Põhitegevuse kuld	09	09212					55	55003	sidekulud	450	0	0	0	450	
Viljandi Täiskasvanute Gümnaasium	30	Põhitegevuse kuld	09	09212					55	55004	postikulud	60	0	0	0	60	
Viljandi Täiskasvanute Gümnaasium	30	Põhitegevuse kuld	09	09212					55	55005	esindus- ja vastuvõtukulud	500	-300	0	0	200	Eelarve vähendamine kulude kokkuhoiu arvelt
Viljandi Täiskasvanute Gümnaasium	30	Põhitegevuse kuld	09	09212					55	55006	kingitused ja auhinnad kolmandatele isikute	90	0	0	0	90	
Viljandi Täiskasvanute Gümnaasium	30	Põhitegevuse kuld	09	09212					55	55008	kulud info- ja pr teenustele k.a. ajalehekuul	2 000	0	0	0	2 000	
Viljandi Täiskasvanute Gümnaasium	30	Põhitegevuse kuld	09	09212					55	55009	muud administreerimiskulud, pangateenuse	120	0	0	0	120	
Viljandi Täiskasvanute Gümnaasium	30	Põhitegevuse kuld	09	09212					55	550301	kodumaised lähetused	700	-700	0	0	0	Eelarve vähendamine kulude kokkuhoiu arvelt
Viljandi Täiskasvanute Gümnaasium	30	Põhitegevuse kuld	09	09212					55	55043	koolituslähetused	300	0	0	0	300	
Viljandi Täiskasvanute Gümnaasium	30	Põhitegevuse kuld	09	09212					55	551140	kulud korrashoiule	900	-900	0	0	0	Eelarve vähendamine kulude kokkuhoiu arvelt
Viljandi Täiskasvanute Gümnaasium	30	Põhitegevuse kuld	09	09212					55	551160	kulud jooksvale remondile	1 000	0	0	0	1 000	
Viljandi Täiskasvanute Gümnaasium	30	Põhitegevuse kuld	09	09212					55	55135	isikliku sõiduauto kasutamise kulud	500	-400	0	0	100	Eelarve vähendamine kulude kokkuhoiu arvelt
Viljandi Täiskasvanute Gümnaasium	30	Põhitegevuse kuld	09	09212					55	55141	kulud riist- ja tarkvara ostmiseks	300	0	0	0	300	
Viljandi Täiskasvanute Gümnaasium	30	Põhitegevuse kuld	09	09212					55	55142	kulud remondile ja hooldusele	400	0	0	0	400	
Viljandi Täiskasvanute Gümnaasium	30	Põhitegevuse kuld	09	09212					55	55143	kulud riist- ja tarkvara rendile	340	0	0	0	340	
Viljandi Täiskasvanute Gümnaasium	30	Põhitegevuse kuld	09	09212					55	55144	kulud andmesidele	60	0	0	0	60	

Eelarve eest vastutaja	Eelarve osakonna kood	Tulude või kulude grupp	Valdkonna tunnus	Tegevusala	Tegevussuund	Tegevus-suuna nimetus	Subjekt KVHA nr	Subjekt KVHA nimetus	Kontogrupp	Kulu või tulu liik	Tulu või kulu liigi nimetus	2020 eelarve OV-ga - alaeelarved 10.02.20	Mittesihtraha muudatused lisaEA	sh omaaheeliste muudatused lisaEA	Sihtraha muudatused lisaEA	2020 muudetud alaeelarved kokku	selgitused lisaeelarve muudatustele
Viljandi Täiskasvanute Gümnaasium	30	Põhitegevuse kulud	09	09212					55	55145	muud info- ja kommunikatsioonitehnoloogi	400	0	0	0	400	
Viljandi Täiskasvanute Gümnaasium	30	Põhitegevuse kulud	09	09212					55	55151	ruumide sisustus, mööbel	2 000	-500	0	0	1 500	Eelarve vähendamine kulude kokkuhoiu arvelt
Viljandi Täiskasvanute Gümnaasium	30	Põhitegevuse kulud	09	09212					55	55152	büroomasinad, olmetehnika	160	0	0	0	160	
Viljandi Täiskasvanute Gümnaasium	30	Põhitegevuse kulud	09	09212					55	55153	inventari remondikulud	600	0	0	0	600	
Viljandi Täiskasvanute Gümnaasium	30	Põhitegevuse kulud	09	09212					55	55221	hügeenitarbed	240	0	0	0	240	
Viljandi Täiskasvanute Gümnaasium	30	Põhitegevuse kulud	09	09213					50	50020	õpetajate töötasu	320 954	0	0	0	320 954	
Viljandi Täiskasvanute Gümnaasium	30	Põhitegevuse kulud	09	09213					50	50630	õpetajate sotsiaalmaks (hariduse toetusfond)	105 915	0	0	0	105 915	
Viljandi Täiskasvanute Gümnaasium	30	Põhitegevuse kulud	09	09213					50	50640	õpetajate töötuskindlustus (hariduse toetusf)	2 567	0	0	0	2 567	
Viljandi Täiskasvanute Gümnaasium	30	Põhitegevuse kulud Kokku										623 453	-5 320	-2 520	0	618 133	
Viljandi Täiskasvanute Gümnaasium	30	Põhitegevuse tulud	09	09212					35	350000	riigilt ja riigiasutustelt	50 000	0	0	0	50 000	
Viljandi Täiskasvanute Gümnaasium	30	Põhitegevuse tulud Kokku										50 000	0	0	0	50 000	
Õigusteestistuse juht	L1172	Põhitegevuse kulud	01	01112	KU070	Linna juriidilised teenused, õigusabi			55	5500	juriidilised, auditeerimis- jms teenused	5 500	0	0	0	5 500	
Õigusteestistuse juht	L1172	Põhitegevuse kulud	01	01112	KU071	Linna riigilõivud ja trahvid			60	6014	riigilõivukulu	1 600	0	0	0	1 600	
Õigusteestistuse juht	L1172	Põhitegevuse kulud Kokku										7 100	0	0	0	7 100	

Eelarve eest vastutaja	Osakond	Tulude või kulude grupp	Valdkond	Tegevusala	Subjekt KVHA nr	Subjekt KVHA nimetus	Tegevus-sund	Tegevussuuna nimetus	Projektkood	Kontogrupp	Kulu või tulu liik	Tulu või kulu liigi nimetus	Mitte siht raha - alaeelarved 10.02.20	sh 2020 omavahelised - alaeelarved 10.02.20	Siht raha - alaeelarved 10.02.20	Kokku OV-ga - alaeelarved 10.02.20
Asjaajamisteenistuse juht	L1171	Põhitegevuse kulud	01	01112			KU07A	Arhiivitööd		55	5500	juriidilised, auditeerimis- jms tee	5 000	0	0	5 000
Asjaajamisteenistuse juht	L1171	Põhitegevuse kulud	01	01112			KU07D	Dokumendihaldussüsteemi kulud		55	5514	info- ja kommunikatsioonitehnolo	31 700	0	0	31 700
		Põhitegevuse kulud kokku											36 700	0	0	36 700
Avalike suhete ja turismiameti juhataja	L1130	Põhitegevuse kulud	01	01112			KU093	Linna transpordikulude hüvitis		55	55135	isikliku sõiduauto kasutamise kul	350	0	0	350
Avalike suhete ja turismiameti juhataja	L1130	Põhitegevuse kulud	04	04730			KU208	Turism kodulehekül		55	5500	juriidilised, auditeerimis- jms tee	3 000	0	0	3 000
Avalike suhete ja turismiameti juhataja	L1130	Põhitegevuse kulud	04	04730			KU209	Turismi foto-video ja muud kulud		55	5500	juriidilised, auditeerimis- jms tee	16 000	0	0	16 000
Avalike suhete ja turismiameti juhataja	L1130	Põhitegevuse kulud	04	04730			KU210	Turismi Linnatund		55	5500	juriidilised, auditeerimis- jms tee	14 952	0	0	14 952
Avalike suhete ja turismiameti juhataja	L1130	Põhitegevuse kulud	04	04730			KU211	Turism Linna Teataja		55	5500	juriidilised, auditeerimis- jms tee	15 802	0	0	15 802
Avalike suhete ja turismiameti juhataja	L1130	Põhitegevuse kulud	04	04730			KU212	Turism suhted sõpruslinnadega		55	5500	juriidilised, auditeerimis- jms tee	27 100	0	0	27 100
Avalike suhete ja turismiameti juhataja	L1130	Põhitegevuse kulud	04	04730			KU213	Rahvusvahelised Hansapäevad		55	5500	juriidilised, auditeerimis- jms tee	2 505	0	0	2 505
Avalike suhete ja turismiameti juhataja	L1130	Põhitegevuse kulud	04	04730			KU214	Turismi giidi-tuur		55	5500	juriidilised, auditeerimis- jms tee	2 000	0	0	2 000
Avalike suhete ja turismiameti juhataja	L1130	Põhitegevuse kulud	04	04730			KU215	VOL Turismiinfokeskus		55	5500	juriidilised, auditeerimis- jms tee	9 500	0	0	9 500
Avalike suhete ja turismiameti juhataja	L1130	Põhitegevuse kulud	04	04730			KU216	Turism Mulgi mehe reklaamimaks		60	6013	muud maksud	745	0	0	745
Avalike suhete ja turismiameti juhataja	L1130	Põhitegevuse kulud	04	04730			KU217	Monitooringud		55	5500	juriidilised, auditeerimis- jms tee	2 900	0	0	2 900
Avalike suhete ja turismiameti juhataja	L1130	Põhitegevuse kulud	04	04730			KU219	Turismimes		55	5500	juriidilised, auditeerimis- jms tee	4 912	0	0	4 912
Avalike suhete ja turismiameti juhataja	L1130	Põhitegevuse kulud	01	01112			KU21K	Vastuvõtude kulud		55	5500	juriidilised, auditeerimis- jms tee	7 240	0	0	7 240
Avalike suhete ja turismiameti juhataja	L1130	Põhitegevuse kulud	04	04730			KU21T	Linna turundus		55	5525	kommunikatsiooni-, kultuuri- ja v	75 000	0	0	75 000
Avalike suhete ja turismiameti juhataja	L1130	Põhitegevuse kulud	04	04730			KU220	Turism trükised, sümbolika		55	5500	juriidilised, auditeerimis- jms tee	17 463	0	0	17 463
Avalike suhete ja turismiameti juhataja	L1130	Põhitegevuse kulud	04	04730			KU240	Piletimajandus		55	5500	juriidilised, auditeerimis- jms tee	600	0	0	600
Avalike suhete ja turismiameti juhataja	L1130	Põhitegevuse kulud	04	04900			KU244	Ettevõtlusega seotud üritused		55	5500	juriidilised, auditeerimis- jms tee	6 000	0	0	6 000
		Põhitegevuse kulud kokku											206 069	0	0	206 069
Haldus- ja personalijuht	L1140	Investeeringutegevuse kulud	01	01700			KU14M	Muud intressikulud		65	6502	Intressi- ja viivisekulud kapitalilii	935	0	0	935
		Investeeringutegevuse kulud kokku											935	0	0	935
Haldus- ja personalijuht	L1140	Kohustuse tagasimakse		Kohustuse tagasimakse			FT048	Kapitalirendi tagasimakse		25	2586	Kohustuste tasumine	3 914	0	0	3 914
		Kohustuse tagasimakse kokku											3 914	0	0	3 914
Haldus- ja personalijuht	L1140	Põhitegevuse kulud	01	01111			KU021	Volikogu külalised, lilled, vesi		55	5500	juriidilised, auditeerimis- jms tee	1 178	0	0	1 178
Haldus- ja personalijuht	L1140	Põhitegevuse kulud	01	01111			KU023	Volikogu kuulutused		55	5500	juriidilised, auditeerimis- jms tee	1 947	0	0	1 947
Haldus- ja personalijuht	L1140	Põhitegevuse kulud	01	01111			KU026	Volikogu personalikoolitus		55	5504	koolituskulud oma töötajatele	354	0	0	354
Haldus- ja personalijuht	L1140	Põhitegevuse kulud	01	01112			KU062	Linna bürookulu		55	5500	juriidilised, auditeerimis- jms tee	7 000	0	0	7 000
Haldus- ja personalijuht	L1140	Põhitegevuse kulud	01	01112			KU063	Linna raamatud, ajakirjandus		55	5500	juriidilised, auditeerimis- jms tee	1 782	0	0	1 782
Haldus- ja personalijuht	L1140	Põhitegevuse kulud	01	01112			KU064	Linna trükitööd		55	5500	juriidilised, auditeerimis- jms tee	1 100	0	0	1 100
Haldus- ja personalijuht	L1140	Põhitegevuse kulud	01	01112			KU065	Linna ET leping		55	5500	juriidilised, auditeerimis- jms tee	154	0	0	154
Haldus- ja personalijuht	L1140	Põhitegevuse kulud	01	01112			KU066	Linna paljundus- ja trükikulu		55	5500	juriidilised, auditeerimis- jms tee	1 233	0	0	1 233
Haldus- ja personalijuht	L1140	Põhitegevuse kulud	01	01112			KU067	Linna sidekulu		55	5500	juriidilised, auditeerimis- jms tee	7 645	0	0	7 645
Haldus- ja personalijuht	L1140	Põhitegevuse kulud	01	01112			KU068	Linna postikulu		55	5500	juriidilised, auditeerimis- jms tee	4 900	0	0	4 900
Haldus- ja personalijuht	L1140	Põhitegevuse kulud	01	01112			KU069	Linna külalistete vastuvõtt		55	5500	juriidilised, auditeerimis- jms tee	9 600	0	0	9 600
Haldus- ja personalijuht	L1140	Põhitegevuse kulud	01	01112			KU072	Linna kuulutused		55	5500	juriidilised, auditeerimis- jms tee	2 832	0	0	2 832
Haldus- ja personalijuht	L1140	Põhitegevuse kulud	01	01112			KU075	Linna muud adminikulud		55	5500	juriidilised, auditeerimis- jms tee	9 854	0	0	9 854
Haldus- ja personalijuht	L1140	Põhitegevuse kulud	01	01112			KU076	Linna riigisisised lähetused		55	5503	lähetuskulud	1 100	0	0	1 100
Haldus- ja personalijuht	L1140	Põhitegevuse kulud	01	01112			KU077	Linna välislähetused		55	5503	lähetuskulud	2 000	0	0	2 000
Haldus- ja personalijuht	L1140	Põhitegevuse kulud	01	01112			KU078	Linna personalikoolitus		55	5504	koolituskulud oma töötajatele	23 000	0	0	23 000
Haldus- ja personalijuht	L1140	Põhitegevuse kulud	01	01112			KU079	Linna koolituslähetused		55	5504	koolituskulud oma töötajatele	3 300	0	0	3 300
Haldus- ja personalijuht	L1140	Põhitegevuse kulud	01	01112			KU07L	Linna liikmemaksud		45	4528	muudele residentidele	70	0	0	70
Haldus- ja personalijuht	L1140	Põhitegevuse kulud	01	01112			KU089	Linna sõidukite bensinikulu		55	5513	sõidukite ülalpidamise kulud	5 400	0	0	5 400
Haldus- ja personalijuht	L1140	Põhitegevuse kulud	01	01112			KU090	Linna sõidukite remont ja hooldus		55	5513	sõidukite ülalpidamise kulud	4 700	0	0	4 700
Haldus- ja personalijuht	L1140	Põhitegevuse kulud	01	01112			KU091	Linna sõidukite kindlustusmaksed		55	5513	sõidukite ülalpidamise kulud	2 846	0	0	2 846
Haldus- ja personalijuht	L1140	Põhitegevuse kulud	01	01112			KU092	Linna sõidukite rendimaksud		55	5513	sõidukite ülalpidamise kulud	2 880	0	0	2 880
Haldus- ja personalijuht	L1140	Põhitegevuse kulud	01	01112			KU094	Linna muud sõidukite kulud (parkimine jm)		55	5513	sõidukite ülalpidamise kulud	200	0	0	200
Haldus- ja personalijuht	L1140	Põhitegevuse kulud	01	01112			KU095	Linna kommunikatsioonivahendid - telefon		55	5514	info- ja kommunikatsioonitehnolo	1 500	0	0	1 500
Haldus- ja personalijuht	L1140	Põhitegevuse kulud	01	01112			KU097	Linna büroomasinad, olmetehnoloogia		55	5515	inventari kulud, v.a infotehnolo	2 500	0	0	2 500
Haldus- ja personalijuht	L1140	Põhitegevuse kulud	01	01112			KU098	Linna med ja hügieenitarbed		55	5522	meditsiinikulud ja hügieenitarbed	485	0	0	485
Haldus- ja personalijuht	L1140	Põhitegevuse kulud	01	01112			KU099	Linna ravimid, töökaitsevahendid (prillid)		55	5522	meditsiinikulud ja hügieenitarbed	1 300	0	0	1 300
Haldus- ja personalijuht	L1140	Põhitegevuse kulud	01	01112			KU100	Linna tervisekontroll		55	5522	meditsiinikulud ja hügieenitarbed	2 480	0	0	2 480
Haldus- ja personalijuht	L1140	Põhitegevuse kulud	01	01112			KU105	Linna inventari hooldus		55	5515	inventari kulud, v.a infotehnolo	1 000	0	0	1 000
Haldus- ja personalijuht	L1140	Põhitegevuse kulud	01	01112			KU112	Tervise edendamise kulu		55	5540	mitmesugused majanduskulud	2 300	0	0	2 300

Eelarve eest vastutaja	Osakond	Tulude või kulude grupp	Valdkond	Tegevusala	Subjekt KVHA nr	Subjekt KVHA nimetus	Tegevus-suund	Tegevussuuna nimetus	Projektkood	Kontogrupp	Kulu või tulu liik	Tulu või kulu liigi nimetus	Mitte sihttraha - alaeelarved 10.02.20	sh 2020 omavahelsed - alaeelarved 10.02.20	Sihttraha - alaeelarved 10.02.20	Kokku OV-ga - alaeelarved 10.02.20	
Haldus- ja personalijuht	L1140	Põhitegevuse kulud	01	01112			KU113	Arvutite rent ja majutus			55	5514	info- ja kommunikatsioonitehnolo	5 540	0	0	5 540
		Põhitegevuse kulud kokku											112 180	0	0		112 180
Haridus- ja kultuuriameti juhataja	L1150	Põhitegevuse kulud	08	08109			KU074	Linna õppepäevad ja ühisüritused			55	5500	juridilised, auditeerimis- jms tee	1 900	0	0	1 900
Haridus- ja kultuuriameti juhataja	L1150	Põhitegevuse kulud	01	01112			KU093	Linna transpordikulude hüvitis			55	55135	isikliku sõiduauto kasutamise kul	367	0	0	367
Haridus- ja kultuuriameti juhataja	L1150	Põhitegevuse kulud	08	08102			KU352	Sportistipendiumid			41	4139	preemiad, autasud, väljamaksud f	8 577	0	0	8 577
Haridus- ja kultuuriameti juhataja	L1150	Põhitegevuse kulud	08	08102			KU374	Holstre-Polli Vabaajakeskus SA			45	450003	valitsussektorisse kuuluvatele sih	25 000	0	0	25 000
Haridus- ja kultuuriameti juhataja	L1150	Põhitegevuse kulud	08	08102			KU376	Viljandi Jäähall SA			45	45008	muudele residentidele	38 347	0	0	38 347
Haridus- ja kultuuriameti juhataja	L1150	Põhitegevuse kulud	08	08102			KU384	Rahvaspordi üritused			55	5525	kommunikatsiooni-, kultuuri- ja v	5 000	0	0	5 000
Haridus- ja kultuuriameti juhataja	L1150	Põhitegevuse kulud	08	08102			KU396	Spordivaldkonna tegevustoetused			45	45008	muudele residentidele	129 000	0	0	129 000
Haridus- ja kultuuriameti juhataja	L1150	Põhitegevuse kulud	08	08102			KU39P	Spordivaldkonna projektitoetused			45	45008	muudele residentidele	50 000	0	0	50 000
Haridus- ja kultuuriameti juhataja	L1150	Põhitegevuse kulud	08	08102			KU39S	Saavutussportlaste tunnustamine			45	45008	muudele residentidele	7 500	0	0	7 500
Haridus- ja kultuuriameti juhataja	L1150	Põhitegevuse kulud	08	08102			KU408	Linna esindavad võistkonnad			55	5525	kommunikatsiooni-, kultuuri- ja v	3 500	0	0	3 500
Haridus- ja kultuuriameti juhataja	L1150	Põhitegevuse kulud	08	08102			KU413	Spordireserv			55	5525	kommunikatsiooni-, kultuuri- ja v	15 000	0	0	15 000
Haridus- ja kultuuriameti juhataja	L1150	Põhitegevuse kulud	09	09510			KU415	Muusikakooliteenus teistelt KOVIDelt			55	5525	kommunikatsiooni-, kultuuri- ja v	6 000	0	0	6 000
Haridus- ja kultuuriameti juhataja	L1150	Põhitegevuse kulud	09	09510			KU416	Huvikooliteenus teistelt KOVIDelt			55	5525	kommunikatsiooni-, kultuuri- ja v	2 000	0	0	2 000
Haridus- ja kultuuriameti juhataja	L1150	Põhitegevuse kulud	08	08107			KU422	Noorte suvised töörühmade töötasu			50	5063	sotsiaalmaks töötasudelt ja toetus	6 119	0	0	6 119
Haridus- ja kultuuriameti juhataja	L1150	Põhitegevuse kulud	08	08107			KU422	Noorte suvised töörühmade töötasu			50	5002	töötajate ja õpetajate töötasu	18 541	0	0	18 541
Haridus- ja kultuuriameti juhataja	L1150	Põhitegevuse kulud	08	08107			KU422	Noorte suvised töörühmade töötasu			50	5064	töötuskindlustusmaksed	148	0	0	148
Haridus- ja kultuuriameti juhataja	L1150	Põhitegevuse kulud	08	08107			KU425	Noorte suverühmad üritused			55	5525	kommunikatsiooni-, kultuuri- ja v	700	0	0	700
Haridus- ja kultuuriameti juhataja	L1150	Põhitegevuse kulud	08	08107			KU429	Koolivaheaja üritused			55	5525	kommunikatsiooni-, kultuuri- ja v	3 000	0	0	3 000
Haridus- ja kultuuriameti juhataja	L1150	Põhitegevuse kulud	09	09510			KU42R	Riigi poolt toetatav huvitegevus	SF		55	5525	kommunikatsiooni-, kultuuri- ja v	26 644	0	61 081	87 725
Haridus- ja kultuuriameti juhataja	L1150	Põhitegevuse kulud	08	08107			KU431	Noorsootöö Noorte üritused			55	5525	kommunikatsiooni-, kultuuri- ja v	6 000	0	0	6 000
Haridus- ja kultuuriameti juhataja	L1150	Põhitegevuse kulud	08	08109			KU433	Laulu- ja tantsupeol osalemine			55	5525	kommunikatsiooni-, kultuuri- ja v	1 500	0	0	1 500
Haridus- ja kultuuriameti juhataja	L1150	Põhitegevuse kulud	08	08109			KU439	Võidupüha/Jaanipäev			55	5525	kommunikatsiooni-, kultuuri- ja v	5 000	0	0	5 000
Haridus- ja kultuuriameti juhataja	L1150	Põhitegevuse kulud	08	08107			KU43P	Noorsootöö projektitoetused			45	45008	muudele residentidele	5 297	0	0	5 297
Haridus- ja kultuuriameti juhataja	L1150	Põhitegevuse kulud	08	08109			KU440	Eesti Vabariigi aastapäev			55	5525	kommunikatsiooni-, kultuuri- ja v	40 000	0	0	40 000
Haridus- ja kultuuriameti juhataja	L1150	Põhitegevuse kulud	08	08109			KU441	Viljandi linna sünnipäev			55	5525	kommunikatsiooni-, kultuuri- ja v	3 500	0	0	3 500
Haridus- ja kultuuriameti juhataja	L1150	Põhitegevuse kulud	08	08109			KU442	Hansapäevad			55	5525	kommunikatsiooni-, kultuuri- ja v	60 000	0	0	60 000
Haridus- ja kultuuriameti juhataja	L1150	Põhitegevuse kulud	08	08109			KU480	Kultuuri reserv			55	5525	kommunikatsiooni-, kultuuri- ja v	13 507	0	0	13 507
Haridus- ja kultuuriameti juhataja	L1150	Põhitegevuse kulud	08	08109			KU481	Reklaam, trükised kultuuris			55	5525	kommunikatsiooni-, kultuuri- ja v	2 000	0	0	2 000
Haridus- ja kultuuriameti juhataja	L1150	Põhitegevuse kulud	08	08109			KU482	Tähtpäevad kultuuris			55	5525	kommunikatsiooni-, kultuuri- ja v	15 000	0	0	15 000
Haridus- ja kultuuriameti juhataja	L1150	Põhitegevuse kulud	08	08109			KU486	Muusikaüritused			55	5525	kommunikatsiooni-, kultuuri- ja v	2 000	0	0	2 000
Haridus- ja kultuuriameti juhataja	L1150	Põhitegevuse kulud	08	08102			KU487	Kultuuri- ja spordipreemia			41	4139	preemiad, autasud, väljamaksud f	2 500	0	0	2 500
Haridus- ja kultuuriameti juhataja	L1150	Põhitegevuse kulud	08	08600			KU487	Kultuuri- ja spordipreemia			41	4139	preemiad, autasud, väljamaksud f	2 500	0	0	2 500
Haridus- ja kultuuriameti juhataja	L1150	Põhitegevuse kulud	08	08600			KU488	Elutöö preemia			41	4139	preemiad, autasud, väljamaksud f	7 500	0	0	7 500
Haridus- ja kultuuriameti juhataja	L1150	Põhitegevuse kulud	08	08600			KU490	Aasta isik			41	4139	preemiad, autasud, väljamaksud f	1 875	0	0	1 875
Haridus- ja kultuuriameti juhataja	L1150	Põhitegevuse kulud	08	08600			KU491	Teatripreemia			45	45008	muudele residentidele	1 250	0	0	1 250
Haridus- ja kultuuriameti juhataja	L1150	Põhitegevuse kulud	08	08600			KU492	Aasta noore preemia			41	4139	preemiad, autasud, väljamaksud f	1 250	0	0	1 250
Haridus- ja kultuuriameti juhataja	L1150	Põhitegevuse kulud	08	08109			KU493	Loomestipendium			41	4139	preemiad, autasud, väljamaksud f	8 577	0	0	8 577
Haridus- ja kultuuriameti juhataja	L1150	Põhitegevuse kulud	08	08109			KU494	Kultuurivaldkonna tegevustoetused			45	45008	muudele residentidele	103 500	0	0	103 500
Haridus- ja kultuuriameti juhataja	L1150	Põhitegevuse kulud	08	08400			KU494	Kultuurivaldkonna tegevustoetused			45	45008	muudele residentidele	30 000	0	0	30 000
Haridus- ja kultuuriameti juhataja	L1150	Põhitegevuse kulud	08	08109			KU49P	Kultuurivaldkonna projektitoetused			45	45008	muudele residentidele	50 000	0	0	50 000
Haridus- ja kultuuriameti juhataja	L1150	Põhitegevuse kulud	08	08234			KU49P	Kultuurivaldkonna projektitoetused			45	45008	muudele residentidele	10 000	0	0	10 000
Haridus- ja kultuuriameti juhataja	L1150	Põhitegevuse kulud	09	09212			KU550	Kooliminekutootus			41	4130	peretoetused	36 800	0	0	36 800
Haridus- ja kultuuriameti juhataja	L1150	Põhitegevuse kulud	09	09609			KU552	Parimate õpilaste tunnustamine			55	5524	õppevahendite ja kolmandate isik	2 700	0	0	2 700
Haridus- ja kultuuriameti juhataja	L1150	Põhitegevuse kulud	09	09609			KU553	Aasta Õpetaja			41	4139	preemiad, autasud, väljamaksud f	5 000	0	0	5 000
Haridus- ja kultuuriameti juhataja	L1150	Põhitegevuse kulud	09	09110			KU554	Lastehoiuteenus			55	5524	õppevahendite ja kolmandate isik	99 144	0	0	99 144
Haridus- ja kultuuriameti juhataja	L1150	Põhitegevuse kulud	09	09110			KU555	Koolituskulud hälviklastele			55	5524	õppevahendite ja kolmandate isik	20 028	0	0	20 028
Haridus- ja kultuuriameti juhataja	L1150	Põhitegevuse kulud	09	09212			KU555	Koolituskulud hälviklastele			55	5524	õppevahendite ja kolmandate isik	19 000	0	0	19 000
Haridus- ja kultuuriameti juhataja	L1150	Põhitegevuse kulud	09	09110			KU556	Lasteaiateenus eest tasumine			55	5524	õppevahendite ja kolmandate isik	193 750	0	0	193 750
Haridus- ja kultuuriameti juhataja	L1150	Põhitegevuse kulud	09	09212			KU557	Kooliteenus eest tasumine			55	5524	õppevahendite ja kolmandate isik	165 220	0	0	165 220
Haridus- ja kultuuriameti juhataja	L1150	Põhitegevuse kulud	09	09601			KU558	Õpilaste toitlustamine põhikoolis			55	5521	toiduained ja toitlustusteenused	3 947	0	0	3 947
Haridus- ja kultuuriameti juhataja	L1150	Põhitegevuse kulud	09	09110			KU559	Eraldised toetusfondist eralasteaeda	SF		45	45008	muudele residentidele	0	0	2 983	2 983
Haridus- ja kultuuriameti juhataja	L1150	Põhitegevuse kulud	09	09212			KU55E	Kooliteenus erakoolides			55	5524	õppevahendite ja kolmandate isik	25 000	0	0	25 000
Haridus- ja kultuuriameti juhataja	L1150	Põhitegevuse kulud	09	09300			KU563	Linna stipendium kutseõppeks			41	4134	õppetootused	2 000	0	0	2 000
Haridus- ja kultuuriameti juhataja	L1150	Põhitegevuse kulud	09	09400			KU564	Linna stipendium kõrgkoolis õppimiseks			41	4134	õppetootused	10 000	0	0	10 000

Eelarve eest vastutaja	Osakond	Tulude või kulude grupp	Valdkond	Tegevusala	Subjekt KVHA nr	Subjekt KVHA nimetus	Tegevus-suund	Tegevussuuna nimetus	Projektkood	Kontogrupp	Kulu või tulu liik	Tulu või kulu liigi nimetus	Mitte sihtraha - alaeelarved 10.02.20	sh 2020 omavahelsed - alaeelarved 10.02.20	Sihtraha - alaeelarved 10.02.20	Kokku OV-ga - alaeelarved 10.02.20
Haridus- ja kultuuriameti juhataja	L1150	Põhitegevuse kulud	09	09602			KU566	Haridusasutuste oomaja, õpilaskodu		55	551190	muud majandamiskulud	5 000	0	0	5 000
Haridus- ja kultuuriameti juhataja	L1150	Põhitegevuse kulud	09	09609			KU584	Maramaa olümpiaad		50	5063	sotsiaalmaks töötasudelt ja toetus	97	0	0	97
Haridus- ja kultuuriameti juhataja	L1150	Põhitegevuse kulud	09	09609			KU584	Maramaa olümpiaad		50	5064	töötuskindlustusmaks	2	0	0	2
Haridus- ja kultuuriameti juhataja	L1150	Põhitegevuse kulud	09	09609			KU584	Maramaa olümpiaad		50	5005	töövõtulepingu alusel füüsilistele	294	0	0	294
Haridus- ja kultuuriameti juhataja	L1150	Põhitegevuse kulud	09	09609			KU584	Maramaa olümpiaad		55	5524	õppevahendite ja kolmandate isik	1 300	0	0	1 300
Haridus- ja kultuuriameti juhataja	L1150	Põhitegevuse kulud	09	09609			KU609	Õpetajate päev		55	5524	õppevahendite ja kolmandate isik	800	0	0	800
Haridus- ja kultuuriameti juhataja	L1150	Põhitegevuse kulud	09	09609			KU610	Projekt kooldi uksed lahti		55	5524	õppevahendite ja kolmandate isik	3 500	0	0	3 500
Haridus- ja kultuuriameti juhataja	L1150	Põhitegevuse kulud	09	09609			KU614	Muud hariduskulud		55	5524	õppevahendite ja kolmandate isik	19 000	0	0	19 000
Haridus- ja kultuuriameti juhataja	L1150	Põhitegevuse kulud	09	09800			KU618	Õpilasspendium		41	4134	õppetootused	1 600	0	0	1 600
Haridus- ja kultuuriameti juhataja	L1150	Põhitegevuse kulud	09	09609			KU621	Haridusvaldkonna projektitoetused		45	45008	muudele residentidele	6 500	0	0	6 500
Haridus- ja kultuuriameti juhataja	L1150	Põhitegevuse kulud	09	09609			KU622	Haridusvaldkonna tegevustoetused		45	45008	muudele residentidele	10 500	0	0	10 500
Haridus- ja kultuuriameti juhataja	L1150	Põhitegevuse kulud	09	09110			KU625	Hariduse reserv	SF	55	5500	juuridilised, auditeerimis- jms tee	5 830	0	24 170	30 000
Haridus- ja kultuuriameti juhataja	L1150	Põhitegevuse kulud	09	09800			KU625	Hariduse reserv		55	5524	õppevahendite ja kolmandate isik	82 254	0	0	82 254
Haridus- ja kultuuriameti juhataja	L1150	Põhitegevuse kulud	10	10402			KU741	Õppekulude toetus Haridusametilt	OV	55	5526	sotsiaalteenused	71 606	71 606	0	71 606
		Põhitegevuse kulud kokku											1 510 971	71 606	88 234	1 599 205
Haridus- ja kultuuriameti juhataja	L1150	Põhitegevuse tulud	Tulud				TU019	Lasteaiateenus teistelt KOVIDelt		32	32207	Lasteaiateenus teistele OV-le	92 070	0	0	92 070
Haridus- ja kultuuriameti juhataja	L1150	Põhitegevuse tulud	Tulud				TU020	Haridusteenus teistelt KOVIDelt		32	32208	Koolitusteenus teistele OV-le	535 059	0	0	535 059
Haridus- ja kultuuriameti juhataja	L1150	Põhitegevuse tulud	Tulud				TU064	Kunstikooli teenus teistelt KOVIDelt		32	32208	Koolitusteenus teistele OV-le	24 232	0	0	24 232
Haridus- ja kultuuriameti juhataja	L1150	Põhitegevuse tulud	Tulud				TU070	Muusikakooli teenus teistelt KOVIDelt		32	32208	Koolitusteenus teistele OV-le	137 280	0	0	137 280
Haridus- ja kultuuriameti juhataja	L1150	Põhitegevuse tulud	Tulud				TU079	Huvikooli teenus teistelt KOVIDelt		32	32208	Koolitusteenus teistele OV-le	49 686	0	0	49 686
Haridus- ja kultuuriameti juhataja	L1150	Põhitegevuse tulud	Tulud				TU080	Spordikooli teenus teistelt KOVIDelt		32	32226	Spordikooli teenus teistele OV-le	187 200	0	0	187 200
Haridus- ja kultuuriameti juhataja	L1150	Põhitegevuse tulud	09	09110			TU202	Riigitoetus lõige 2	SF	35	35201	Toetusfond lõige 2	0	0	336 908	336 908
Haridus- ja kultuuriameti juhataja	L1150	Põhitegevuse tulud	09	09510			TU202	Riigitoetus lõige 2	SF	35	35201	Toetusfond lõige 2	0	0	61 081	61 081
Haridus- ja kultuuriameti juhataja	L1150	Põhitegevuse tulud	09	09800			TU202	Riigitoetus lõige 2	SF	35	35201	Toetusfond lõige 2	0	0	5 298 011	5 298 011
Haridus- ja kultuuriameti juhataja	L1150	Põhitegevuse tulud	09	09212			TU206	Haridusministeeriumilt tegevuskulu	SF	35	350000	riigilt ja riigiasutustelt	0	0	39 000	39 000
		Põhitegevuse tulud kokku											1 025 527	0	5 735 000	6 760 527
Infotehnoloogia arendusspetsialist	L1160	Põhitegevuse kulud	01	01112			KU113	Arvutite rent ja majutus		55	5514	info- ja kommunikatsioonitehnolo	18 000	0	0	18 000
Infotehnoloogia arendusspetsialist	L1160	Põhitegevuse kulud	01	01112			KU114	Printerite kulumaterjal		55	5514	info- ja kommunikatsioonitehnolo	800	0	0	800
Infotehnoloogia arendusspetsialist	L1160	Põhitegevuse kulud	01	01112			KU115	Riistvara hooldus		55	5514	info- ja kommunikatsioonitehnolo	1 800	0	0	1 800
Infotehnoloogia arendusspetsialist	L1160	Põhitegevuse kulud	01	01112			KU116	Riistvara soetus		55	5514	info- ja kommunikatsioonitehnolo	4 000	0	0	4 000
Infotehnoloogia arendusspetsialist	L1160	Põhitegevuse kulud	01	01112			KU117	Tarkvara soetus		55	5514	info- ja kommunikatsioonitehnolo	1 877	0	0	1 877
Infotehnoloogia arendusspetsialist	L1160	Põhitegevuse kulud	01	01112			KU118	IT halduslepingud		55	5514	info- ja kommunikatsioonitehnolo	20 200	0	0	20 200
Infotehnoloogia arendusspetsialist	L1160	Põhitegevuse kulud	01	01112			KU119	IT andmeside		55	5514	info- ja kommunikatsioonitehnolo	2 876	0	0	2 876
Infotehnoloogia arendusspetsialist	L1160	Põhitegevuse kulud	01	01112			KU120	IT muud kulud		55	5514	info- ja kommunikatsioonitehnolo	420	0	0	420
Infotehnoloogia arendusspetsialist	L1160	Põhitegevuse kulud	05	05101			KU548	Hallatavate asutuste IT arendus		55	5514	info- ja kommunikatsioonitehnolo	1 210	0	0	1 210
Infotehnoloogia arendusspetsialist	L1160	Põhitegevuse kulud	08	08102			KU548	Hallatavate asutuste IT arendus		55	5514	info- ja kommunikatsioonitehnolo	4 500	0	0	4 500
Infotehnoloogia arendusspetsialist	L1160	Põhitegevuse kulud	08	08201			KU548	Hallatavate asutuste IT arendus		55	5514	info- ja kommunikatsioonitehnolo	10 500	0	0	10 500
Infotehnoloogia arendusspetsialist	L1160	Põhitegevuse kulud	08	08202			KU548	Hallatavate asutuste IT arendus		55	5514	info- ja kommunikatsioonitehnolo	4 150	0	0	4 150
Infotehnoloogia arendusspetsialist	L1160	Põhitegevuse kulud	08	08234			KU548	Hallatavate asutuste IT arendus		55	5514	info- ja kommunikatsioonitehnolo	300	0	0	300
Infotehnoloogia arendusspetsialist	L1160	Põhitegevuse kulud	09	09110			KU548	Hallatavate asutuste IT arendus		55	5514	info- ja kommunikatsioonitehnolo	25 000	0	0	25 000
Infotehnoloogia arendusspetsialist	L1160	Põhitegevuse kulud	09	09212			KU548	Hallatavate asutuste IT arendus	SF	55	5514	info- ja kommunikatsioonitehnolo	131 300	0	20 030	151 330
Infotehnoloogia arendusspetsialist	L1160	Põhitegevuse kulud	09	09510			KU548	Hallatavate asutuste IT arendus		55	5514	info- ja kommunikatsioonitehnolo	12 150	0	0	12 150
Infotehnoloogia arendusspetsialist	L1160	Põhitegevuse kulud	10	10200			KU548	Hallatavate asutuste IT arendus		55	5514	info- ja kommunikatsioonitehnolo	1 110	0	0	1 110
Infotehnoloogia arendusspetsialist	L1160	Põhitegevuse kulud	09	09212			KU549	Hallatavate asutuste IT hooldus		55	5514	info- ja kommunikatsioonitehnolo	1 400	0	0	1 400
Infotehnoloogia arendusspetsialist	L1160	Põhitegevuse kulud	09	09609			KU549	Hallatavate asutuste IT hooldus		55	5514	info- ja kommunikatsioonitehnolo	2 400	0	0	2 400
		Põhitegevuse kulud kokku											243 993	0	20 030	264 023
Infotehnoloogia arendusspetsialist	L1160	Põhitegevuse tulud	Tulud				TUITD	Põhikoolide digitaristu uuendamine	SF	35	350003	valitsussektorisse kuulvatelt siht	0	0	20 030	20 030
		Põhitegevuse tulud kokku											0	0	20 030	20 030
Kinnisvara haldusameti heakorrajuh	L1195	Põhitegevuse kulud	05	05100	9322	KVHA Väiketuru 1 WC	KU254	Avalikud WC'd		55	55117	kindlustusmaksed	10	0	0	10
Kinnisvara haldusameti heakorrajuh	L1195	Põhitegevuse kulud	05	05100	9322	KVHA Väiketuru 1 WC	KU254	Avalikud WC'd		55	551143	koristusteenus	4 600	0	0	4 600
Kinnisvara haldusameti heakorrajuh	L1195	Põhitegevuse kulud	05	05100	9322	KVHA Väiketuru 1 WC	KU254	Avalikud WC'd		55	55112	kulud elektrile	1 906	0	0	1 906
Kinnisvara haldusameti heakorrajuh	L1195	Põhitegevuse kulud	05	05100	9322	KVHA Väiketuru 1 WC	KU254	Avalikud WC'd		55	551140	kulud korrashoiule	591	0	0	591
Kinnisvara haldusameti heakorrajuh	L1195	Põhitegevuse kulud	05	05100	9322	KVHA Väiketuru 1 WC	KU254	Avalikud WC'd		55	55115	kulud valvele	467	0	0	467
Kinnisvara haldusameti heakorrajuh	L1195	Põhitegevuse kulud	05	05100	9322	KVHA Väiketuru 1 WC	KU254	Avalikud WC'd		55	55113	kulud veele ja kanalisatsioonile	345	0	0	345
Kinnisvara haldusameti heakorrajuh	L1195	Põhitegevuse kulud	05	05100	9322	KVHA Väiketuru 1 WC	KU254	Avalikud WC'd		55	551146	tehnoloogid	1 000	0	0	1 000

Eelarve eest vastutaja	Osakond	Tulude või kulude grupp	Valdkond	Tegevusala	Subjekt KVHA nr	Subjekt KVHA nimetus	Tegevus-sund	Tegevussuuna nimetus	Projektkood	Kontogrupp	Kulu või tulu liik	Tulu või kulu liigi nimetus	Mitte sihttraha - alaeelarved 10.02.20	sh 2020 omavahelsed - alaeelarved 10.02.20	Sihttraha - alaeelarved 10.02.20	Kokku OV-ga - alaeelarved 10.02.20
Kinnisvara haldusameti heakorrajuh	L1195	Põhitegevuse kulud	05	05100	9332	KVHA Vabaduse plats 2 WC	KU254	Avalikud WC'd		55	551143	koristusteenus	7 000	0	0	7 000
Kinnisvara haldusameti heakorrajuh	L1195	Põhitegevuse kulud	05	05100	9332	KVHA Vabaduse plats 2 WC	KU254	Avalikud WC'd		55	55112	kulud elektrile	599	0	0	599
Kinnisvara haldusameti heakorrajuh	L1195	Põhitegevuse kulud	05	05100	9332	KVHA Vabaduse plats 2 WC	KU254	Avalikud WC'd		55	55111	kulud küttele	762	0	0	762
Kinnisvara haldusameti heakorrajuh	L1195	Põhitegevuse kulud	05	05100	9332	KVHA Vabaduse plats 2 WC	KU254	Avalikud WC'd		55	55115	kulud valvele	316	0	0	316
Kinnisvara haldusameti heakorrajuh	L1195	Põhitegevuse kulud	05	05100	9332	KVHA Vabaduse plats 2 WC	KU254	Avalikud WC'd		55	55113	kulud veele ja kanalisatsioonile	457	0	0	457
Kinnisvara haldusameti heakorrajuh	L1195	Põhitegevuse kulud	05	05100	9332	KVHA Vabaduse plats 2 WC	KU254	Avalikud WC'd		55	551146	tehnohooldus	1 500	0	0	1 500
Kinnisvara haldusameti heakorrajuh	L1195	Põhitegevuse kulud	05	05100	9332	KVHA Vabaduse plats 2 WC	KU254	Avalikud WC'd		55	551180	üüri- ja rendimaksud	1 008	0	0	1 008
Kinnisvara haldusameti heakorrajuh	L1195	Põhitegevuse kulud	05	05100	9644	KVHA Viljandi järve ranna V	KU254	Avalikud WC'd		55	551143	koristusteenus	3 200	0	0	3 200
Kinnisvara haldusameti heakorrajuh	L1195	Põhitegevuse kulud	05	05100	9644	KVHA Viljandi järve ranna V	KU254	Avalikud WC'd		55	551146	tehnohooldus	300	0	0	300
		Põhitegevuse kulud kokku											24 061	0	0	24 061
Kinnisvara haldusameti juhataja	L1195	Põhitegevuse kulud	06	06605	9200	KVHA üksikud elupinnad	KU310	Linna üüripindade kulud		55	551190	muud majandamiskulud	70 000	0	0	70 000
Kinnisvara haldusameti juhataja	L1195	Põhitegevuse kulud	06	06605	9203	KVHA Hariduse 7	KU310	Linna üüripindade kulud		55	55112	kulud elektrile	100	0	0	100
Kinnisvara haldusameti juhataja	L1195	Põhitegevuse kulud	06	06605	9203	KVHA Hariduse 7	KU310	Linna üüripindade kulud		55	551140	kulud korrahoiule	1 299	0	0	1 299
Kinnisvara haldusameti juhataja	L1195	Põhitegevuse kulud	06	06605	9203	KVHA Hariduse 7	KU310	Linna üüripindade kulud		55	55115	kulud valvele	388	0	0	388
Kinnisvara haldusameti juhataja	L1195	Põhitegevuse kulud	10	10700	9211	KVHA Leola 12A Sotsiaalm	KU65K	Leola 12a kommunaalkulud		55	55117	kindlustusmaksed	200	0	0	200
Kinnisvara haldusameti juhataja	L1195	Põhitegevuse kulud	10	10700	9211	KVHA Leola 12A Sotsiaalm	KU65K	Leola 12a kommunaalkulud		55	551143	koristusteenus	15 655	0	0	15 655
Kinnisvara haldusameti juhataja	L1195	Põhitegevuse kulud	10	10700	9211	KVHA Leola 12A Sotsiaalm	KU65K	Leola 12a kommunaalkulud		55	55112	kulud elektrile	5 232	0	0	5 232
Kinnisvara haldusameti juhataja	L1195	Põhitegevuse kulud	10	10700	9211	KVHA Leola 12A Sotsiaalm	KU65K	Leola 12a kommunaalkulud		55	551140	kulud korrahoiule	4 720	0	0	4 720
Kinnisvara haldusameti juhataja	L1195	Põhitegevuse kulud	10	10700	9211	KVHA Leola 12A Sotsiaalm	KU65K	Leola 12a kommunaalkulud		55	55111	kulud küttele	12 905	0	0	12 905
Kinnisvara haldusameti juhataja	L1195	Põhitegevuse kulud	10	10700	9211	KVHA Leola 12A Sotsiaalm	KU65K	Leola 12a kommunaalkulud		55	55115	kulud valvele	308	0	0	308
Kinnisvara haldusameti juhataja	L1195	Põhitegevuse kulud	10	10700	9211	KVHA Leola 12A Sotsiaalm	KU65K	Leola 12a kommunaalkulud		55	55113	kulud veele ja kanalisatsioonile	2 338	0	0	2 338
Kinnisvara haldusameti juhataja	L1195	Põhitegevuse kulud	10	10700	9211	KVHA Leola 12A Sotsiaalm	KU65K	Leola 12a kommunaalkulud		55	551190	muud majandamiskulud	300	0	0	300
Kinnisvara haldusameti juhataja	L1195	Põhitegevuse kulud	10	10700	9211	KVHA Leola 12A Sotsiaalm	KU65K	Leola 12a kommunaalkulud		55	551146	tehnohooldus	8 000	0	0	8 000
Kinnisvara haldusameti juhataja	L1195	Põhitegevuse kulud	01	01112	9331	KVHA Vabaduse plats 6	KU239	Linna kinnistute kulud - Vabaduse 6, Linnu		55	5511	hoonete ja kinnistute majandamis	26 323	0	0	26 323
Kinnisvara haldusameti juhataja	L1195	Põhitegevuse kulud	04	04900	9331	KVHA Vabaduse plats 6	KU239	Linna kinnistute kulud - Vabaduse 6, Linnu		55	55117	kindlustusmaksed	100	0	0	100
Kinnisvara haldusameti juhataja	L1195	Põhitegevuse kulud	04	04900	9331	KVHA Vabaduse plats 6	KU239	Linna kinnistute kulud - Vabaduse 6, Linnu		55	551143	koristusteenus	8 035	0	0	8 035
Kinnisvara haldusameti juhataja	L1195	Põhitegevuse kulud	04	04900	9331	KVHA Vabaduse plats 6	KU239	Linna kinnistute kulud - Vabaduse 6, Linnu		55	55112	kulud elektrile	8 353	0	0	8 353
Kinnisvara haldusameti juhataja	L1195	Põhitegevuse kulud	04	04900	9331	KVHA Vabaduse plats 6	KU239	Linna kinnistute kulud - Vabaduse 6, Linnu		55	551140	kulud korrahoiule	2 826	0	0	2 826
Kinnisvara haldusameti juhataja	L1195	Põhitegevuse kulud	04	04900	9331	KVHA Vabaduse plats 6	KU239	Linna kinnistute kulud - Vabaduse 6, Linnu		55	55111	kulud küttele	9 113	0	0	9 113
Kinnisvara haldusameti juhataja	L1195	Põhitegevuse kulud	04	04900	9331	KVHA Vabaduse plats 6	KU239	Linna kinnistute kulud - Vabaduse 6, Linnu		55	55115	kulud valvele	260	0	0	260
Kinnisvara haldusameti juhataja	L1195	Põhitegevuse kulud	04	04900	9331	KVHA Vabaduse plats 6	KU239	Linna kinnistute kulud - Vabaduse 6, Linnu		55	55113	kulud veele ja kanalisatsioonile	429	0	0	429
Kinnisvara haldusameti juhataja	L1195	Põhitegevuse kulud	04	04900	9331	KVHA Vabaduse plats 6	KU239	Linna kinnistute kulud - Vabaduse 6, Linnu		55	551146	tehnohooldus	6 000	0	0	6 000
Kinnisvara haldusameti juhataja	L1195	Põhitegevuse kulud	01	01112	9609	KVHA Laidoneri Plats 5/5A	KU083	Linna küttekulu		55	55111	kulud küttele	9 200	0	0	9 200
Kinnisvara haldusameti juhataja	L1195	Põhitegevuse kulud	01	01112	9609	KVHA Laidoneri Plats 5/5A	KU084	Linna elektrikulu		55	55112	kulud elektrile	5 620	0	0	5 620
Kinnisvara haldusameti juhataja	L1195	Põhitegevuse kulud	01	01112	9609	KVHA Laidoneri Plats 5/5A	KU085	Linna vee ja kanali kulu		55	55113	kulud veele ja kanalisatsioonile	497	0	0	497
Kinnisvara haldusameti juhataja	L1195	Põhitegevuse kulud	01	01112	9609	KVHA Laidoneri Plats 5/5A	KU086	Linna ruumide ja territooriumi korrahoi		55	55117	kindlustusmaksed	150	0	0	150
Kinnisvara haldusameti juhataja	L1195	Põhitegevuse kulud	01	01112	9609	KVHA Laidoneri Plats 5/5A	KU086	Linna ruumide ja territooriumi korrahoi		55	551143	koristusteenus	16 825	0	0	16 825
Kinnisvara haldusameti juhataja	L1195	Põhitegevuse kulud	01	01112	9609	KVHA Laidoneri Plats 5/5A	KU086	Linna ruumide ja territooriumi korrahoi		55	551140	kulud korrahoiule	4 776	0	0	4 776
Kinnisvara haldusameti juhataja	L1195	Põhitegevuse kulud	01	01112	9609	KVHA Laidoneri Plats 5/5A	KU086	Linna ruumide ja territooriumi korrahoi		55	551146	tehnohooldus	10 000	0	0	10 000
Kinnisvara haldusameti juhataja	L1195	Põhitegevuse kulud	01	01112	9609	KVHA Laidoneri Plats 5/5A	KU087	Linna valvekulu		55	55115	kulud valvele	1 409	0	0	1 409
Kinnisvara haldusameti juhataja	L1195	Põhitegevuse kulud	01	01112	9609	KVHA Laidoneri Plats 5/5A	KU096	Linna ruumide sisustus, mööbel		55	5515	inventari kulud, v.a infotehnoloog	11 000	0	0	11 000
Kinnisvara haldusameti juhataja	L1195	Põhitegevuse kulud	01	01112	9611	KVHA Linnu 2 LV Raekoda	KU083	Linna küttekulu		55	55111	kulud küttele	7 636	0	0	7 636
Kinnisvara haldusameti juhataja	L1195	Põhitegevuse kulud	01	01112	9611	KVHA Linnu 2 LV Raekoda	KU084	Linna elektrikulu		55	55112	kulud elektrile	3 169	0	0	3 169
Kinnisvara haldusameti juhataja	L1195	Põhitegevuse kulud	01	01112	9611	KVHA Linnu 2 LV Raekoda	KU085	Linna vee ja kanali kulu		55	55113	kulud veele ja kanalisatsioonile	352	0	0	352
Kinnisvara haldusameti juhataja	L1195	Põhitegevuse kulud	01	01112	9611	KVHA Linnu 2 LV Raekoda	KU086	Linna ruumide ja territooriumi korrahoi		55	551143	koristusteenus	12 340	0	0	12 340
Kinnisvara haldusameti juhataja	L1195	Põhitegevuse kulud	01	01112	9611	KVHA Linnu 2 LV Raekoda	KU086	Linna ruumide ja territooriumi korrahoi		55	551140	kulud korrahoiule	2 782	0	0	2 782
Kinnisvara haldusameti juhataja	L1195	Põhitegevuse kulud	01	01112	9611	KVHA Linnu 2 LV Raekoda	KU086	Linna ruumide ja territooriumi korrahoi		55	551146	tehnohooldus	11 000	0	0	11 000
Kinnisvara haldusameti juhataja	L1195	Põhitegevuse kulud	01	01112	9611	KVHA Linnu 2 LV Raekoda	KU087	Linna valvekulu		55	55115	kulud valvele	388	0	0	388
Kinnisvara haldusameti juhataja	L1195	Põhitegevuse kulud	01	01112	9611	KVHA Linnu 2 LV Raekoda	KU08K	Linnavalitsuse hoonete muud majandamisk		55	55117	kindlustusmaksed	150	0	0	150
Kinnisvara haldusameti juhataja	L1195	Põhitegevuse kulud	01	01112	9611	KVHA Linnu 2 LV Raekoda	KU08K	Linnavalitsuse hoonete muud majandamisk		55	551190	muud majandamiskulud	100	0	0	100
Kinnisvara haldusameti juhataja	L1195	Põhitegevuse kulud	01	01112	9639	KVHA kulu liik 5511 kulude	KU23R	KVHA 5511 kulude reserv		55	551160	kulud jooksvale remondile	40 000	0	0	40 000
Kinnisvara haldusameti juhataja	L1195	Põhitegevuse kulud	08	08102	9639	KVHA kulu liik 5511 kulude	KU23R	KVHA 5511 kulude reserv		55	551160	kulud jooksvale remondile	10 000	0	0	10 000
Kinnisvara haldusameti juhataja	L1195	Põhitegevuse kulud	08	08202	9639	KVHA kulu liik 5511 kulude	KU23R	KVHA 5511 kulude reserv		55	551160	kulud jooksvale remondile	10 000	0	0	10 000
Kinnisvara haldusameti juhataja	L1195	Põhitegevuse kulud	09	09110	9639	KVHA kulu liik 5511 kulude	KU23R	KVHA 5511 kulude reserv		55	551160	kulud jooksvale remondile	95 515	0	0	95 515
Kinnisvara haldusameti juhataja	L1195	Põhitegevuse kulud	10	10200	9639	KVHA kulu liik 5511 kulude	KU23R	KVHA 5511 kulude reserv		55	551160	kulud jooksvale remondile	7 500	0	0	7 500
Kinnisvara haldusameti juhataja	L1195	Põhitegevuse kulud	09	09110	9639	KVHA kulu liik 5511 kulude	KU23R	KVHA 5511 kulude reserv		55	5512	rajatise majandamiskulud	30 000	0	0	30 000

Eelarve eest vastutaja	Osakond	Tulude või kulude grupp	Valdkond	Tegevusala	Subjekt KVHA nr	Subjekt KVHA nimetus	Tegevus-sund	Tegevussuuna nimetus	Projektkood	Kontogrupp	Kulu või tulu liik	Tulu või kulu liigi nimetus	Mitte sihttraha - alaeelarved 10.02.20	sh 2020 omavahelised - alaeelarved 10.02.20	Sihttraha - alaeelarved 10.02.20	Kokku OV-ga - alaeelarved 10.02.20
Kinnisvara haldusameti juhataja	L1195	Põhitegevuse kulud	01	01112	9640	KVHA Üldkulud	KU093	Linna transpordikulude hüvitis		55	55135	isikliku sõiduauto kasutamise kul	3 600	0	0	3 600
Kinnisvara haldusameti juhataja	L1195	Põhitegevuse kulud	04	04900	9640	KVHA Üldkulud	KU234	Kinnisvara haldamise majandamiskulud		55	55143	kulud riist- ja tarkvara rendile	6 300	0	0	6 300
Kinnisvara haldusameti juhataja	L1195	Põhitegevuse kulud	04	04900	9640	KVHA Üldkulud	KU234	Kinnisvara haldamise majandamiskulud		55	55009	muud administreerimiskulud, par	5 000	0	0	5 000
Kinnisvara haldusameti juhataja	L1195	Põhitegevuse kulud	04	04900	9640	KVHA Üldkulud	KU23Y	KVHA Üldkulud		50	5063	sotsiaalmaks töötasudelt ja toetus	1 973	0	0	1 973
Kinnisvara haldusameti juhataja	L1195	Põhitegevuse kulud	04	04900	9640	KVHA Üldkulud	KU23Y	KVHA Üldkulud		50	5064	töötuskindlustusmaks	48	0	0	48
Kinnisvara haldusameti juhataja	L1195	Põhitegevuse kulud	04	04900	9640	KVHA Üldkulud	KU23Y	KVHA Üldkulud		50	5005	töövõtulepingu alusel füüsilistele	5 980	0	0	5 980
Kinnisvara haldusameti juhataja	L1195	Põhitegevuse kulud	04	04900	9640	KVHA Üldkulud	KU23Y	KVHA Üldkulud		55	55000	bürookulud	400	0	0	400
Kinnisvara haldusameti juhataja	L1195	Põhitegevuse kulud	04	04900	9640	KVHA Üldkulud	KU23Y	KVHA Üldkulud		55	5515	inventari kulud, v.a infotehnoloog	1 000	0	0	1 000
Kinnisvara haldusameti juhataja	L1195	Põhitegevuse kulud	04	04900	9640	KVHA Üldkulud	KU23Y	KVHA Üldkulud		55	55007	juuridilised, auditeerimis- jms tee	1 500	0	0	1 500
Kinnisvara haldusameti juhataja	L1195	Põhitegevuse kulud	04	04900	9640	KVHA Üldkulud	KU23Y	KVHA Üldkulud		55	55143	kulud riist- ja tarkvara rendile	13 000	0	0	13 000
Kinnisvara haldusameti juhataja	L1195	Põhitegevuse kulud	04	04900	9640	KVHA Üldkulud	KU23Y	KVHA Üldkulud		55	55009	muud administreerimiskulud, par	3 700	0	0	3 700
Kinnisvara haldusameti juhataja	L1195	Põhitegevuse kulud	04	04900	9640	KVHA Üldkulud	KU23Y	KVHA Üldkulud		55	55190	muud majandamiskulud	200	0	0	200
Kinnisvara haldusameti juhataja	L1195	Põhitegevuse kulud	04	04900	9640	KVHA Üldkulud	KU242	Linna vara kindlustus		55	55117	kindlustusmaksed	6 000	0	0	6 000
		Põhitegevuse kulud kokku											521 994	0	0	521 994
Kinnisvara haldusameti juhataja	L1195	Põhitegevuse tulud					TU101	E - üür eluruumidelt KVI		32	3225	TULUD ELAMU- JA KOMMUNA	18 000	0	0	18 000
Kinnisvara haldusameti juhataja	L1195	Põhitegevuse tulud					TU102	E - üür korteritelt		32	3225	TULUD ELAMU- JA KOMMUNA	28 000	0	0	28 000
Kinnisvara haldusameti juhataja	L1195	Põhitegevuse tulud					TU103	E - kommunaalmaksed		32	3225	TULUD ELAMU- JA KOMMUNA	28 000	0	0	28 000
Kinnisvara haldusameti juhataja	L1195	Põhitegevuse tulud					TU105	E - haldustasu		32	3225	TULUD ELAMU- JA KOMMUNA	161	0	0	161
Kinnisvara haldusameti juhataja	L1195	Põhitegevuse tulud					TU11W	Tulu WC-teenusest		32	3232	Laekumised muude majandusküsi	1 600	0	0	1 600
Kinnisvara haldusameti juhataja	L1195	Põhitegevuse tulud					TU126	E - üür ärruumidelt KVI		32	3233	Üüritulud toodetud materiaalsete	13 768	0	0	13 768
		Põhitegevuse tulud kokku											89 529	0	0	89 529
Kinnisvara haldusameti kinnisvarahaldur	82	Põhitegevuse kulud	05	05101	9209	KVHA Musta tee 30 Linnahooldus				55	55117	kindlustusmaksed	100	0	0	100
Kinnisvara haldusameti kinnisvarahaldur	82	Põhitegevuse kulud	05	05101	9209	KVHA Musta tee 30 Linnahooldus				55	551143	koristusteenus	7 066	0	0	7 066
Kinnisvara haldusameti kinnisvarahaldur	82	Põhitegevuse kulud	05	05101	9209	KVHA Musta tee 30 Linnahooldus				55	55112	kulud elektrile	7 438	0	0	7 438
Kinnisvara haldusameti kinnisvarahaldur	82	Põhitegevuse kulud	05	05101	9209	KVHA Musta tee 30 Linnahooldus			OV	55	551140	kulud korrashoiule	500	500	0	500
Kinnisvara haldusameti kinnisvarahaldur	82	Põhitegevuse kulud	05	05101	9209	KVHA Musta tee 30 Linnahooldus				55	55111	kulud küttele	2 000	0	0	2 000
Kinnisvara haldusameti kinnisvarahaldur	82	Põhitegevuse kulud	05	05101	9209	KVHA Musta tee 30 Linnahooldus				55	55115	kulud valvele	610	0	0	610
Kinnisvara haldusameti kinnisvarahaldur	82	Põhitegevuse kulud	05	05101	9209	KVHA Musta tee 30 Linnahooldus				55	55113	kulud veele ja kanalisatsioonile	159	0	0	159
Kinnisvara haldusameti kinnisvarahaldur	82	Põhitegevuse kulud	05	05101	9209	KVHA Musta tee 30 Linnahooldus				55	551141	prügivedu	600	0	0	600
Kinnisvara haldusameti kinnisvarahaldur	82	Põhitegevuse kulud	05	05101	9209	KVHA Musta tee 30 Linnahooldus				55	551146	tehnohooldus	3 000	0	0	3 000
Kinnisvara haldusameti kinnisvarahaldur	82	Põhitegevuse kulud	05	05101	9209	KVHA Musta tee 30 Linnahooldus				55	551180	üüri- ja rendimaksed	14 000	0	0	14 000
Kinnisvara haldusameti kinnisvarahaldur	58	Põhitegevuse kulud	08	08102	9217	KVHA Leola 18 garaazid				55	55117	kindlustusmaksed	100	0	0	100
Kinnisvara haldusameti kinnisvarahaldur	58	Põhitegevuse kulud	08	08102	9217	KVHA Leola 18 garaazid				55	55112	kulud elektrile	637	0	0	637
Kinnisvara haldusameti kinnisvarahaldur	58	Põhitegevuse kulud	08	08102	9217	KVHA Leola 18 garaazid				55	551140	kulud korrashoiule	250	0	0	250
Kinnisvara haldusameti kinnisvarahaldur	58	Põhitegevuse kulud	08	08102	9217	KVHA Leola 18 garaazid				55	551190	muud majandamiskulud	3 000	0	0	3 000
Kinnisvara haldusameti kinnisvarahaldur	58	Põhitegevuse kulud	08	08102	9217	KVHA Leola 18 garaazid				55	551146	tehnohooldus	500	0	0	500
Kinnisvara haldusameti kinnisvarahaldur	29	Põhitegevuse kulud	09	09510	9305	KVHA Motoklubi				55	55112	kulud elektrile	902	0	0	902
Kinnisvara haldusameti kinnisvarahaldur	29	Põhitegevuse kulud	09	09510	9305	KVHA Motoklubi				55	551140	kulud korrashoiule	150	0	0	150
Kinnisvara haldusameti kinnisvarahaldur	29	Põhitegevuse kulud	09	09510	9305	KVHA Motoklubi				55	55111	kulud küttele	2 804	0	0	2 804
Kinnisvara haldusameti kinnisvarahaldur	29	Põhitegevuse kulud	09	09510	9305	KVHA Motoklubi				55	55115	kulud valvele	619	0	0	619
Kinnisvara haldusameti kinnisvarahaldur	29	Põhitegevuse kulud	09	09510	9305	KVHA Motoklubi				55	55113	kulud veele ja kanalisatsioonile	63	0	0	63
Kinnisvara haldusameti kinnisvarahaldur	29	Põhitegevuse kulud	09	09510	9305	KVHA Motoklubi				55	551180	üüri- ja rendimaksed	14 996	0	0	14 996
Kinnisvara haldusameti kinnisvarahaldur	59	Põhitegevuse kulud	08	08202	9502	KVHA Talli 2 Lauulväljak				55	55127	kindlustusmaksed	25	0	0	25
Kinnisvara haldusameti kinnisvarahaldur	59	Põhitegevuse kulud	08	08202	9502	KVHA Talli 2 Lauulväljak				55	55122	kulud elektrile	1 659	0	0	1 659
Kinnisvara haldusameti kinnisvarahaldur	59	Põhitegevuse kulud	08	08202	9502	KVHA Talli 2 Lauulväljak				55	55124	kulud korrashoiule	11 999	0	0	11 999
Kinnisvara haldusameti kinnisvarahaldur	59	Põhitegevuse kulud	08	08202	9502	KVHA Talli 2 Lauulväljak				55	55125	kulud valvele	316	0	0	316
Kinnisvara haldusameti kinnisvarahaldur	59	Põhitegevuse kulud	08	08202	9502	KVHA Talli 2 Lauulväljak				55	55123	kulud veele ja kanalisatsioonile	580	0	0	580
Kinnisvara haldusameti kinnisvarahaldur	28	Põhitegevuse kulud	09	09510	9601	KVHA Jakobsoni 16 Muusikakool				55	55117	kindlustusmaksed	370	0	0	370
Kinnisvara haldusameti kinnisvarahaldur	28	Põhitegevuse kulud	09	09510	9601	KVHA Jakobsoni 16 Muusikakool				55	551143	koristusteenus	13 842	0	0	13 842
Kinnisvara haldusameti kinnisvarahaldur	28	Põhitegevuse kulud	09	09510	9601	KVHA Jakobsoni 16 Muusikakool				55	55112	kulud elektrile	6 217	0	0	6 217
Kinnisvara haldusameti kinnisvarahaldur	28	Põhitegevuse kulud	09	09510	9601	KVHA Jakobsoni 16 Muusikakool				55	551140	kulud korrashoiule	5 025	0	0	5 025
Kinnisvara haldusameti kinnisvarahaldur	28	Põhitegevuse kulud	09	09510	9601	KVHA Jakobsoni 16 Muusikakool				55	55111	kulud küttele	9 344	0	0	9 344
Kinnisvara haldusameti kinnisvarahaldur	28	Põhitegevuse kulud	09	09510	9601	KVHA Jakobsoni 16 Muusikakool				55	55115	kulud valvele	316	0	0	316
Kinnisvara haldusameti kinnisvarahaldur	28	Põhitegevuse kulud	09	09510	9601	KVHA Jakobsoni 16 Muusikakool				55	55113	kulud veele ja kanalisatsioonile	383	0	0	383
Kinnisvara haldusameti kinnisvarahaldur	28	Põhitegevuse kulud	09	09510	9601	KVHA Jakobsoni 16 Muusikakool				55	551146	tehnohooldus	5 000	0	0	5 000
Kinnisvara haldusameti kinnisvarahaldur	48	Põhitegevuse kulud	09	09212	9602	KVHA Jakobsoni 42/42A Keslinna Kool				55	55117	kindlustusmaksed	250	0	0	250

Eelarve eest vastutaja	Osakond	Tulude või kulude grupp	Valdkond	Tegevusala	Subjekt KVHA nr	Subjekt KVHA nimetus	Tegevus-suund	Tegevussuuna nimetus	Projektkood	Kontogrupp	Kulu või tulu liik	Tulu või kulu liigi nimetus	Mitte sihttraha - alaeelarved 10.02.20	sh 2020 omavahelised - alaeelarved 10.02.20	Sihttraha - alaeelarved 10.02.20	Kokku OV-ga - alaeelarved 10.02.20
Kinnisvara haldusameti kinnisvarahaldur	48	Põhitegevuse kulud	09	09212	9602	KVHA Jakobsoni 42/42A Kesklinna Kool				55	551143	koristusteenus	42 789	0	0	42 789
Kinnisvara haldusameti kinnisvarahaldur	48	Põhitegevuse kulud	09	09212	9602	KVHA Jakobsoni 42/42A Kesklinna Kool				55	55112	kulud elektrile	15 836	0	0	15 836
Kinnisvara haldusameti kinnisvarahaldur	48	Põhitegevuse kulud	09	09212	9602	KVHA Jakobsoni 42/42A Kesklinna Kool				55	551160	kulud jooksvale remondile	13 953	0	0	13 953
Kinnisvara haldusameti kinnisvarahaldur	48	Põhitegevuse kulud	09	09212	9602	KVHA Jakobsoni 42/42A Kesklinna Kool				55	551140	kulud korrahoiule	11 469	0	0	11 469
Kinnisvara haldusameti kinnisvarahaldur	48	Põhitegevuse kulud	09	09212	9602	KVHA Jakobsoni 42/42A Kesklinna Kool				55	55111	kulud küttele	22 353	0	0	22 353
Kinnisvara haldusameti kinnisvarahaldur	48	Põhitegevuse kulud	09	09212	9602	KVHA Jakobsoni 42/42A Kesklinna Kool				55	55115	kulud valvele	1 140	0	0	1 140
Kinnisvara haldusameti kinnisvarahaldur	48	Põhitegevuse kulud	09	09212	9602	KVHA Jakobsoni 42/42A Kesklinna Kool				55	55113	kulud veele ja kanalisatsioonile	1 358	0	0	1 358
Kinnisvara haldusameti kinnisvarahaldur	48	Põhitegevuse kulud	09	09212	9602	KVHA Jakobsoni 42/42A Kesklinna Kool				55	551190	muud majandamiskulud	300	0	0	300
Kinnisvara haldusameti kinnisvarahaldur	48	Põhitegevuse kulud	09	09212	9602	KVHA Jakobsoni 42/42A Kesklinna Kool				55	551146	tehnohooldus	9 000	0	0	9 000
Kinnisvara haldusameti kinnisvarahaldur	29	Põhitegevuse kulud	09	09510	9604	KVHA Jakobsoni 47C Huvikool				55	55117	kindlustusmaksed	110	0	0	110
Kinnisvara haldusameti kinnisvarahaldur	29	Põhitegevuse kulud	09	09510	9604	KVHA Jakobsoni 47C Huvikool				55	551143	koristusteenus	13 054	0	0	13 054
Kinnisvara haldusameti kinnisvarahaldur	29	Põhitegevuse kulud	09	09510	9604	KVHA Jakobsoni 47C Huvikool				55	55112	kulud elektrile	1 861	0	0	1 861
Kinnisvara haldusameti kinnisvarahaldur	29	Põhitegevuse kulud	09	09510	9604	KVHA Jakobsoni 47C Huvikool				55	551140	kulud korrahoiule	19 185	0	0	19 185
Kinnisvara haldusameti kinnisvarahaldur	29	Põhitegevuse kulud	09	09510	9604	KVHA Jakobsoni 47C Huvikool				55	55111	kulud küttele	6 599	0	0	6 599
Kinnisvara haldusameti kinnisvarahaldur	29	Põhitegevuse kulud	09	09510	9604	KVHA Jakobsoni 47C Huvikool				55	55115	kulud valvele	388	0	0	388
Kinnisvara haldusameti kinnisvarahaldur	29	Põhitegevuse kulud	09	09510	9604	KVHA Jakobsoni 47C Huvikool				55	55113	kulud veele ja kanalisatsioonile	303	0	0	303
Kinnisvara haldusameti kinnisvarahaldur	29	Põhitegevuse kulud	09	09510	9604	KVHA Jakobsoni 47C Huvikool				55	551190	muud majandamiskulud	500	0	0	500
Kinnisvara haldusameti kinnisvarahaldur	29	Põhitegevuse kulud	09	09510	9604	KVHA Jakobsoni 47C Huvikool				55	551146	tehnohooldus	3 000	0	0	3 000
Kinnisvara haldusameti kinnisvarahaldur	48	Põhitegevuse kulud	09	09212	9605	KVHA Jakobsoni 51 Kesklinna Kool				55	55117	kindlustusmaksed	100	0	0	100
Kinnisvara haldusameti kinnisvarahaldur	48	Põhitegevuse kulud	09	09212	9605	KVHA Jakobsoni 51 Kesklinna Kool				55	55112	kulud elektrile	637	0	0	637
Kinnisvara haldusameti kinnisvarahaldur	48	Põhitegevuse kulud	09	09212	9605	KVHA Jakobsoni 51 Kesklinna Kool				55	551140	kulud korrahoiule	9 286	0	0	9 286
Kinnisvara haldusameti kinnisvarahaldur	13	Põhitegevuse kulud	09	09110	9606	KVHA Kagu 9 Lasteaed Kröllipesa				55	55117	kindlustusmaksed	160	0	0	160
Kinnisvara haldusameti kinnisvarahaldur	13	Põhitegevuse kulud	09	09110	9606	KVHA Kagu 9 Lasteaed Kröllipesa				55	551143	koristusteenus	17 193	0	0	17 193
Kinnisvara haldusameti kinnisvarahaldur	13	Põhitegevuse kulud	09	09110	9606	KVHA Kagu 9 Lasteaed Kröllipesa				55	55112	kulud elektrile	2 921	0	0	2 921
Kinnisvara haldusameti kinnisvarahaldur	13	Põhitegevuse kulud	09	09110	9606	KVHA Kagu 9 Lasteaed Kröllipesa				55	551160	kulud jooksvale remondile	4 500	0	0	4 500
Kinnisvara haldusameti kinnisvarahaldur	13	Põhitegevuse kulud	09	09110	9606	KVHA Kagu 9 Lasteaed Kröllipesa				55	551140	kulud korrahoiule	9 265	0	0	9 265
Kinnisvara haldusameti kinnisvarahaldur	13	Põhitegevuse kulud	09	09110	9606	KVHA Kagu 9 Lasteaed Kröllipesa				55	55111	kulud küttele	11 220	0	0	11 220
Kinnisvara haldusameti kinnisvarahaldur	13	Põhitegevuse kulud	09	09110	9606	KVHA Kagu 9 Lasteaed Kröllipesa				55	55115	kulud valvele	388	0	0	388
Kinnisvara haldusameti kinnisvarahaldur	13	Põhitegevuse kulud	09	09110	9606	KVHA Kagu 9 Lasteaed Kröllipesa				55	55113	kulud veele ja kanalisatsioonile	1 463	0	0	1 463
Kinnisvara haldusameti kinnisvarahaldur	13	Põhitegevuse kulud	09	09110	9606	KVHA Kagu 9 Lasteaed Kröllipesa				55	551190	muud majandamiskulud	300	0	0	300
Kinnisvara haldusameti kinnisvarahaldur	13	Põhitegevuse kulud	09	09110	9606	KVHA Kagu 9 Lasteaed Kröllipesa				55	551146	tehnohooldus	8 400	0	0	8 400
Kinnisvara haldusameti kinnisvarahaldur	20	Põhitegevuse kulud	09	09212	9607	KVHA Kesk-Kaare 17 Kaare Kool				55	55117	kindlustusmaksed	600	0	0	600
Kinnisvara haldusameti kinnisvarahaldur	20	Põhitegevuse kulud	09	09212	9607	KVHA Kesk-Kaare 17 Kaare Kool				55	551143	koristusteenus	50 820	0	0	50 820
Kinnisvara haldusameti kinnisvarahaldur	20	Põhitegevuse kulud	09	09212	9607	KVHA Kesk-Kaare 17 Kaare Kool				55	55112	kulud elektrile	9 798	0	0	9 798
Kinnisvara haldusameti kinnisvarahaldur	20	Põhitegevuse kulud	09	09212	9607	KVHA Kesk-Kaare 17 Kaare Kool				55	551160	kulud jooksvale remondile	15 000	0	0	15 000
Kinnisvara haldusameti kinnisvarahaldur	20	Põhitegevuse kulud	09	09212	9607	KVHA Kesk-Kaare 17 Kaare Kool				55	551140	kulud korrahoiule	15 600	0	0	15 600
Kinnisvara haldusameti kinnisvarahaldur	20	Põhitegevuse kulud	09	09212	9607	KVHA Kesk-Kaare 17 Kaare Kool				55	55111	kulud küttele	42 319	0	0	42 319
Kinnisvara haldusameti kinnisvarahaldur	20	Põhitegevuse kulud	09	09212	9607	KVHA Kesk-Kaare 17 Kaare Kool				55	55115	kulud valvele	554	0	0	554
Kinnisvara haldusameti kinnisvarahaldur	20	Põhitegevuse kulud	09	09212	9607	KVHA Kesk-Kaare 17 Kaare Kool				55	55113	kulud veele ja kanalisatsioonile	1 667	0	0	1 667
Kinnisvara haldusameti kinnisvarahaldur	20	Põhitegevuse kulud	09	09212	9607	KVHA Kesk-Kaare 17 Kaare Kool				55	551190	muud majandamiskulud	300	0	0	300
Kinnisvara haldusameti kinnisvarahaldur	20	Põhitegevuse kulud	09	09212	9607	KVHA Kesk-Kaare 17 Kaare Kool				55	551146	tehnohooldus	14 000	0	0	14 000
Kinnisvara haldusameti kinnisvarahaldur	14	Põhitegevuse kulud	09	09110	9608	KVHA Kesk-Kaare 19 Lasteaed Karlsson				55	55117	kindlustusmaksed	200	0	0	200
Kinnisvara haldusameti kinnisvarahaldur	14	Põhitegevuse kulud	09	09110	9608	KVHA Kesk-Kaare 19 Lasteaed Karlsson				55	551143	koristusteenus	18 518	0	0	18 518
Kinnisvara haldusameti kinnisvarahaldur	14	Põhitegevuse kulud	09	09110	9608	KVHA Kesk-Kaare 19 Lasteaed Karlsson				55	55112	kulud elektrile	2 644	0	0	2 644
Kinnisvara haldusameti kinnisvarahaldur	14	Põhitegevuse kulud	09	09110	9608	KVHA Kesk-Kaare 19 Lasteaed Karlsson				55	551140	kulud korrahoiule	13 581	0	0	13 581
Kinnisvara haldusameti kinnisvarahaldur	14	Põhitegevuse kulud	09	09110	9608	KVHA Kesk-Kaare 19 Lasteaed Karlsson				55	55111	kulud küttele	14 788	0	0	14 788
Kinnisvara haldusameti kinnisvarahaldur	14	Põhitegevuse kulud	09	09110	9608	KVHA Kesk-Kaare 19 Lasteaed Karlsson				55	55115	kulud valvele	388	0	0	388
Kinnisvara haldusameti kinnisvarahaldur	14	Põhitegevuse kulud	09	09110	9608	KVHA Kesk-Kaare 19 Lasteaed Karlsson				55	55113	kulud veele ja kanalisatsioonile	1 620	0	0	1 620
Kinnisvara haldusameti kinnisvarahaldur	14	Põhitegevuse kulud	09	09110	9608	KVHA Kesk-Kaare 19 Lasteaed Karlsson				55	551190	muud majandamiskulud	300	0	0	300
Kinnisvara haldusameti kinnisvarahaldur	14	Põhitegevuse kulud	09	09110	9608	KVHA Kesk-Kaare 19 Lasteaed Karlsson				55	551146	tehnohooldus	7 000	0	0	7 000
Kinnisvara haldusameti kinnisvarahaldur	94	Põhitegevuse kulud	08	08203	9610	KVHA Laidoneri 5C Vana Veetorn				55	55117	kindlustusmaksed	40	0	0	40
Kinnisvara haldusameti kinnisvarahaldur	94	Põhitegevuse kulud	08	08203	9610	KVHA Laidoneri 5C Vana Veetorn				55	551143	koristusteenus	2 115	0	0	2 115
Kinnisvara haldusameti kinnisvarahaldur	94	Põhitegevuse kulud	08	08203	9610	KVHA Laidoneri 5C Vana Veetorn				55	551140	kulud korrahoiule	2 388	0	0	2 388
Kinnisvara haldusameti kinnisvarahaldur	94	Põhitegevuse kulud	08	08203	9610	KVHA Laidoneri 5C Vana Veetorn				55	55115	kulud valvele	388	0	0	388
Kinnisvara haldusameti kinnisvarahaldur	94	Põhitegevuse kulud	08	08203	9610	KVHA Laidoneri 5C Vana Veetorn				55	55113	kulud veele ja kanalisatsioonile	128	0	0	128
Kinnisvara haldusameti kinnisvarahaldur	94	Põhitegevuse kulud	08	08203	9610	KVHA Laidoneri 5C Vana Veetorn				55	551146	tehnohooldus	1 000	0	0	1 000
Kinnisvara haldusameti kinnisvarahaldur	37	Põhitegevuse kulud	08	08234	9614	KVHA Lossi 31 Nukuteater				55	55117	kindlustusmaksed	20	0	0	20

Eelarve eest vastutaja	Osakond	Tulude või kulude grupp	Valdkond	Tegevusala	Subjekt KVHA nr	Subjekt KVHA nimetus	Tegevus-suund	Tegevussuuna nimetus	Projektkood	Kontogrupp	Kulu või tulu liik	Tulu või kulu liigi nimetus	Mitte sihttraha - alaeelarved 10.02.20	sh 2020 omavahelised - alaeelarved 10.02.20	Sihttraha - alaeelarved 10.02.20	Kokku OV-ga - alaeelarved 10.02.20
Kinnisvara haldusameti kinnisvarahaldur	37	Põhitegevuse kulud	08	08234	9614	KVHA Lossi 31 Nukuteater				55	551143	koristusteenus	9 447	0	0	9 447
Kinnisvara haldusameti kinnisvarahaldur	37	Põhitegevuse kulud	08	08234	9614	KVHA Lossi 31 Nukuteater				55	55112	kulud elektrile	4 479	0	0	4 479
Kinnisvara haldusameti kinnisvarahaldur	37	Põhitegevuse kulud	08	08234	9614	KVHA Lossi 31 Nukuteater				55	55115	kulud valvele	316	0	0	316
Kinnisvara haldusameti kinnisvarahaldur	37	Põhitegevuse kulud	08	08234	9614	KVHA Lossi 31 Nukuteater				55	55113	kulud veele ja kanalisatsioonile	53	0	0	53
Kinnisvara haldusameti kinnisvarahaldur	37	Põhitegevuse kulud	08	08234	9614	KVHA Lossi 31 Nukuteater				55	551146	tehnohooldus	700	0	0	700
Kinnisvara haldusameti kinnisvarahaldur	49	Põhitegevuse kulud	09	09212	9615	KVHA Paala46 Paalalinna Kool				55	55117	kindlustusmaksed	800	0	0	800
Kinnisvara haldusameti kinnisvarahaldur	49	Põhitegevuse kulud	09	09212	9615	KVHA Paala46 Paalalinna Kool				55	551143	koristusteenus	75 078	0	0	75 078
Kinnisvara haldusameti kinnisvarahaldur	49	Põhitegevuse kulud	09	09212	9615	KVHA Paala46 Paalalinna Kool				55	55112	kulud elektrile	27 659	0	0	27 659
Kinnisvara haldusameti kinnisvarahaldur	49	Põhitegevuse kulud	09	09212	9615	KVHA Paala46 Paalalinna Kool				55	551140	kulud korrahoiule	9 309	0	0	9 309
Kinnisvara haldusameti kinnisvarahaldur	49	Põhitegevuse kulud	09	09212	9615	KVHA Paala46 Paalalinna Kool				55	55111	kulud küttele	42 776	0	0	42 776
Kinnisvara haldusameti kinnisvarahaldur	49	Põhitegevuse kulud	09	09212	9615	KVHA Paala46 Paalalinna Kool				55	55115	kulud valvele	625	0	0	625
Kinnisvara haldusameti kinnisvarahaldur	49	Põhitegevuse kulud	09	09212	9615	KVHA Paala46 Paalalinna Kool				55	55113	kulud veele ja kanalisatsioonile	5 458	0	0	5 458
Kinnisvara haldusameti kinnisvarahaldur	49	Põhitegevuse kulud	09	09212	9615	KVHA Paala46 Paalalinna Kool				55	551190	muud majandamiskulud	1 000	0	0	1 000
Kinnisvara haldusameti kinnisvarahaldur	49	Põhitegevuse kulud	09	09212	9615	KVHA Paala46 Paalalinna Kool				55	551146	tehnohooldus	25 000	0	0	25 000
Kinnisvara haldusameti kinnisvarahaldur	16	Põhitegevuse kulud	09	09110	9616	KVHA Posti 20a Lasteaed Mesimumm				55	55117	kindlustusmaksed	220	0	0	220
Kinnisvara haldusameti kinnisvarahaldur	16	Põhitegevuse kulud	09	09110	9616	KVHA Posti 20a Lasteaed Mesimumm				55	551143	koristusteenus	24 654	0	0	24 654
Kinnisvara haldusameti kinnisvarahaldur	16	Põhitegevuse kulud	09	09110	9616	KVHA Posti 20a Lasteaed Mesimumm				55	55112	kulud elektrile	7 172	0	0	7 172
Kinnisvara haldusameti kinnisvarahaldur	16	Põhitegevuse kulud	09	09110	9616	KVHA Posti 20a Lasteaed Mesimumm				55	551140	kulud korrahoiule	6 032	0	0	6 032
Kinnisvara haldusameti kinnisvarahaldur	16	Põhitegevuse kulud	09	09110	9616	KVHA Posti 20a Lasteaed Mesimumm				55	55111	kulud küttele	13 206	0	0	13 206
Kinnisvara haldusameti kinnisvarahaldur	16	Põhitegevuse kulud	09	09110	9616	KVHA Posti 20a Lasteaed Mesimumm				55	55115	kulud valvele	388	0	0	388
Kinnisvara haldusameti kinnisvarahaldur	16	Põhitegevuse kulud	09	09110	9616	KVHA Posti 20a Lasteaed Mesimumm				55	55113	kulud veele ja kanalisatsioonile	1 259	0	0	1 259
Kinnisvara haldusameti kinnisvarahaldur	16	Põhitegevuse kulud	09	09110	9616	KVHA Posti 20a Lasteaed Mesimumm				55	551190	muud majandamiskulud	300	0	0	300
Kinnisvara haldusameti kinnisvarahaldur	16	Põhitegevuse kulud	09	09110	9616	KVHA Posti 20a Lasteaed Mesimumm				55	551146	tehnohooldus	6 400	0	0	6 400
Kinnisvara haldusameti kinnisvarahaldur	58	Põhitegevuse kulud	08	08102	9617	KVHA Ranna 1 Staadion				55	55117	kindlustusmaksed	70	0	0	70
Kinnisvara haldusameti kinnisvarahaldur	58	Põhitegevuse kulud	08	08102	9617	KVHA Ranna 1 Staadion				55	551143	koristusteenus	10 474	0	0	10 474
Kinnisvara haldusameti kinnisvarahaldur	58	Põhitegevuse kulud	08	08102	9617	KVHA Ranna 1 Staadion				55	55112	kulud elektrile	11 720	0	0	11 720
Kinnisvara haldusameti kinnisvarahaldur	58	Põhitegevuse kulud	08	08102	9617	KVHA Ranna 1 Staadion				55	551140	kulud korrahoiule	5 851	0	0	5 851
Kinnisvara haldusameti kinnisvarahaldur	58	Põhitegevuse kulud	08	08102	9617	KVHA Ranna 1 Staadion				55	55115	kulud valvele	388	0	0	388
Kinnisvara haldusameti kinnisvarahaldur	58	Põhitegevuse kulud	08	08102	9617	KVHA Ranna 1 Staadion				55	55113	kulud veele ja kanalisatsioonile	1 537	0	0	1 537
Kinnisvara haldusameti kinnisvarahaldur	58	Põhitegevuse kulud	08	08102	9617	KVHA Ranna 1 Staadion				55	551146	tehnohooldus	3 000	0	0	3 000
Kinnisvara haldusameti kinnisvarahaldur	58	Põhitegevuse kulud	08	08102	9618	KVHA Ranna 11 Vetelpääste				55	55117	kindlustusmaksed	70	0	0	70
Kinnisvara haldusameti kinnisvarahaldur	58	Põhitegevuse kulud	08	08102	9618	KVHA Ranna 11 Vetelpääste				55	551143	koristusteenus	8 421	0	0	8 421
Kinnisvara haldusameti kinnisvarahaldur	58	Põhitegevuse kulud	08	08102	9618	KVHA Ranna 11 Vetelpääste				55	55112	kulud elektrile	4 896	0	0	4 896
Kinnisvara haldusameti kinnisvarahaldur	58	Põhitegevuse kulud	08	08102	9618	KVHA Ranna 11 Vetelpääste				55	551140	kulud korrahoiule	3 022	0	0	3 022
Kinnisvara haldusameti kinnisvarahaldur	58	Põhitegevuse kulud	08	08102	9618	KVHA Ranna 11 Vetelpääste				55	55115	kulud valvele	388	0	0	388
Kinnisvara haldusameti kinnisvarahaldur	58	Põhitegevuse kulud	08	08102	9618	KVHA Ranna 11 Vetelpääste				55	55113	kulud veele ja kanalisatsioonile	613	0	0	613
Kinnisvara haldusameti kinnisvarahaldur	58	Põhitegevuse kulud	08	08102	9618	KVHA Ranna 11 Vetelpääste				55	551146	tehnohooldus	5 000	0	0	5 000
Kinnisvara haldusameti kinnisvarahaldur	58	Põhitegevuse kulud	08	08102	9620	KVHA Ranna 13 Sõudeelling				55	55117	kindlustusmaksed	95	0	0	95
Kinnisvara haldusameti kinnisvarahaldur	58	Põhitegevuse kulud	08	08102	9620	KVHA Ranna 13 Sõudeelling				55	551143	koristusteenus	1 192	0	0	1 192
Kinnisvara haldusameti kinnisvarahaldur	58	Põhitegevuse kulud	08	08102	9620	KVHA Ranna 13 Sõudeelling				55	55112	kulud elektrile	965	0	0	965
Kinnisvara haldusameti kinnisvarahaldur	58	Põhitegevuse kulud	08	08102	9620	KVHA Ranna 13 Sõudeelling				55	551140	kulud korrahoiule	2 782	0	0	2 782
Kinnisvara haldusameti kinnisvarahaldur	58	Põhitegevuse kulud	08	08102	9620	KVHA Ranna 13 Sõudeelling				55	55115	kulud valvele	316	0	0	316
Kinnisvara haldusameti kinnisvarahaldur	58	Põhitegevuse kulud	08	08102	9620	KVHA Ranna 13 Sõudeelling				55	55113	kulud veele ja kanalisatsioonile	25	0	0	25
Kinnisvara haldusameti kinnisvarahaldur	58	Põhitegevuse kulud	08	08102	9620	KVHA Ranna 13 Sõudeelling				55	551146	tehnohooldus	3 500	0	0	3 500
Kinnisvara haldusameti kinnisvarahaldur	13	Põhitegevuse kulud	09	09110	9621	KVHA Riia 30 Lasteaed Kröllipesa				55	55117	kindlustusmaksed	400	0	0	400
Kinnisvara haldusameti kinnisvarahaldur	13	Põhitegevuse kulud	09	09110	9621	KVHA Riia 30 Lasteaed Kröllipesa				55	551143	koristusteenus	28 624	0	0	28 624
Kinnisvara haldusameti kinnisvarahaldur	13	Põhitegevuse kulud	09	09110	9621	KVHA Riia 30 Lasteaed Kröllipesa				55	55112	kulud elektrile	6 611	0	0	6 611
Kinnisvara haldusameti kinnisvarahaldur	13	Põhitegevuse kulud	09	09110	9621	KVHA Riia 30 Lasteaed Kröllipesa				55	551140	kulud korrahoiule	6 209	0	0	6 209
Kinnisvara haldusameti kinnisvarahaldur	13	Põhitegevuse kulud	09	09110	9621	KVHA Riia 30 Lasteaed Kröllipesa				55	55111	kulud küttele	37 066	0	0	37 066
Kinnisvara haldusameti kinnisvarahaldur	13	Põhitegevuse kulud	09	09110	9621	KVHA Riia 30 Lasteaed Kröllipesa				55	55115	kulud valvele	226	0	0	226
Kinnisvara haldusameti kinnisvarahaldur	13	Põhitegevuse kulud	09	09110	9621	KVHA Riia 30 Lasteaed Kröllipesa				55	55113	kulud veele ja kanalisatsioonile	3 648	0	0	3 648
Kinnisvara haldusameti kinnisvarahaldur	13	Põhitegevuse kulud	09	09110	9621	KVHA Riia 30 Lasteaed Kröllipesa				55	551190	muud majandamiskulud	25 000	0	0	25 000
Kinnisvara haldusameti kinnisvarahaldur	13	Põhitegevuse kulud	09	09110	9621	KVHA Riia 30 Lasteaed Kröllipesa				55	551146	tehnohooldus	8 200	0	0	8 200
Kinnisvara haldusameti kinnisvarahaldur	47	Põhitegevuse kulud	09	09212	9622	KVHA Riia 91 Jakobsoni Kool				55	55117	kindlustusmaksed	1 700	0	0	1 700
Kinnisvara haldusameti kinnisvarahaldur	47	Põhitegevuse kulud	09	09212	9622	KVHA Riia 91 Jakobsoni Kool				55	551143	koristusteenus	124 550	0	0	124 550
Kinnisvara haldusameti kinnisvarahaldur	47	Põhitegevuse kulud	09	09212	9622	KVHA Riia 91 Jakobsoni Kool				55	55112	kulud elektrile	67 491	0	0	67 491
Kinnisvara haldusameti kinnisvarahaldur	47	Põhitegevuse kulud	09	09212	9622	KVHA Riia 91 Jakobsoni Kool				55	551160	kulud jooksvale remondile	29 965	0	0	29 965

Eelarve eest vastutaja	Osakond	Tulude või kulude grupp	Valdkond	Tegevusala	Subjekt KVHA nr	Subjekt KVHA nimetus	Tegevus-suund	Tegevussuuna nimetus	Projektkood	Kontogrupp	Kulu või tulu liik	Tulu või kulu liigi nimetus	Mitte sihttraha - alaeelarved 10.02.20	sh 2020 omavahelsed - alaeelarved 10.02.20	Sihttraha - alaeelarved 10.02.20	Kokku OV-ga - alaeelarved 10.02.20
Kinnisvara haldusameti kinnisvarahaldur	47	Põhitegevuse kulud	09	09212	9622	KVHA Riia 91 Jakobsoni Kool				55	551140	kulud korrashoiule	21 641	0	0	21 641
Kinnisvara haldusameti kinnisvarahaldur	47	Põhitegevuse kulud	09	09212	9622	KVHA Riia 91 Jakobsoni Kool				55	55111	kulud küttele	60 045	0	0	60 045
Kinnisvara haldusameti kinnisvarahaldur	47	Põhitegevuse kulud	09	09212	9622	KVHA Riia 91 Jakobsoni Kool				55	55115	kulud valvele	625	0	0	625
Kinnisvara haldusameti kinnisvarahaldur	47	Põhitegevuse kulud	09	09212	9622	KVHA Riia 91 Jakobsoni Kool				55	55113	kulud veele ja kanalisatsioonile	14 371	0	0	14 371
Kinnisvara haldusameti kinnisvarahaldur	47	Põhitegevuse kulud	09	09212	9622	KVHA Riia 91 Jakobsoni Kool				55	5539	muu erivarustus ja erimaterjalid	1 000	0	0	1 000
Kinnisvara haldusameti kinnisvarahaldur	47	Põhitegevuse kulud	09	09212	9622	KVHA Riia 91 Jakobsoni Kool				55	551190	muud majandamiskulud	300	0	0	300
Kinnisvara haldusameti kinnisvarahaldur	47	Põhitegevuse kulud	09	09212	9622	KVHA Riia 91 Jakobsoni Kool				55	551146	tehnohooldus	23 000	0	0	23 000
Kinnisvara haldusameti kinnisvarahaldur	15	Põhitegevuse kulud	09	09110	9623	KVHA Riia 93 Lasteaed Männimäe				55	55117	kindlustusmaksed	420	0	0	420
Kinnisvara haldusameti kinnisvarahaldur	15	Põhitegevuse kulud	09	09110	9623	KVHA Riia 93 Lasteaed Männimäe				55	551143	koristusteenus	35 733	0	0	35 733
Kinnisvara haldusameti kinnisvarahaldur	15	Põhitegevuse kulud	09	09110	9623	KVHA Riia 93 Lasteaed Männimäe				55	55112	kulud elektrile	9 190	0	0	9 190
Kinnisvara haldusameti kinnisvarahaldur	15	Põhitegevuse kulud	09	09110	9623	KVHA Riia 93 Lasteaed Männimäe				55	551160	kulud jooksvale remondile	25 000	0	0	25 000
Kinnisvara haldusameti kinnisvarahaldur	15	Põhitegevuse kulud	09	09110	9623	KVHA Riia 93 Lasteaed Männimäe				55	551140	kulud korrashoiule	15 998	0	0	15 998
Kinnisvara haldusameti kinnisvarahaldur	15	Põhitegevuse kulud	09	09110	9623	KVHA Riia 93 Lasteaed Männimäe				55	55111	kulud küttele	37 038	0	0	37 038
Kinnisvara haldusameti kinnisvarahaldur	15	Põhitegevuse kulud	09	09110	9623	KVHA Riia 93 Lasteaed Männimäe				55	55115	kulud valvele	388	0	0	388
Kinnisvara haldusameti kinnisvarahaldur	15	Põhitegevuse kulud	09	09110	9623	KVHA Riia 93 Lasteaed Männimäe				55	55113	kulud veele ja kanalisatsioonile	4 607	0	0	4 607
Kinnisvara haldusameti kinnisvarahaldur	15	Põhitegevuse kulud	09	09110	9623	KVHA Riia 93 Lasteaed Männimäe				55	551146	tehnohooldus	14 000	0	0	14 000
Kinnisvara haldusameti kinnisvarahaldur	58	Põhitegevuse kulud	08	08102	9624	KVHA Riia 93C Aerutamisbaas				55	55117	kindlustusmaksed	40	0	0	40
Kinnisvara haldusameti kinnisvarahaldur	58	Põhitegevuse kulud	08	08102	9624	KVHA Riia 93C Aerutamisbaas				55	551143	koristusteenus	2 000	0	0	2 000
Kinnisvara haldusameti kinnisvarahaldur	58	Põhitegevuse kulud	08	08102	9624	KVHA Riia 93C Aerutamisbaas				55	55112	kulud elektrile	697	0	0	697
Kinnisvara haldusameti kinnisvarahaldur	58	Põhitegevuse kulud	08	08102	9624	KVHA Riia 93C Aerutamisbaas				55	55115	kulud valvele	388	0	0	388
Kinnisvara haldusameti kinnisvarahaldur	58	Põhitegevuse kulud	08	08102	9624	KVHA Riia 93C Aerutamisbaas				55	551190	muud majandamiskulud	8 000	0	0	8 000
Kinnisvara haldusameti kinnisvarahaldur	58	Põhitegevuse kulud	08	08102	9624	KVHA Riia 93C Aerutamisbaas				55	551146	tehnohooldus	1 500	0	0	1 500
Kinnisvara haldusameti kinnisvarahaldur	58	Põhitegevuse kulud	08	08102	9625	KVHA Suur-Kaare 33A Spordihall				55	55117	kindlustusmaksed	260	0	0	260
Kinnisvara haldusameti kinnisvarahaldur	58	Põhitegevuse kulud	08	08102	9625	KVHA Suur-Kaare 33A Spordihall				55	551143	koristusteenus	12 317	0	0	12 317
Kinnisvara haldusameti kinnisvarahaldur	58	Põhitegevuse kulud	08	08102	9625	KVHA Suur-Kaare 33A Spordihall				55	55112	kulud elektrile	6 000	0	0	6 000
Kinnisvara haldusameti kinnisvarahaldur	58	Põhitegevuse kulud	08	08102	9625	KVHA Suur-Kaare 33A Spordihall				55	551140	kulud korrashoiule	10 894	0	0	10 894
Kinnisvara haldusameti kinnisvarahaldur	58	Põhitegevuse kulud	08	08102	9625	KVHA Suur-Kaare 33A Spordihall				55	55111	kulud küttele	14 022	0	0	14 022
Kinnisvara haldusameti kinnisvarahaldur	58	Põhitegevuse kulud	08	08102	9625	KVHA Suur-Kaare 33A Spordihall				55	55115	kulud valvele	1 013	0	0	1 013
Kinnisvara haldusameti kinnisvarahaldur	58	Põhitegevuse kulud	08	08102	9625	KVHA Suur-Kaare 33A Spordihall				55	551146	tehnohooldus	4 000	0	0	4 000
Kinnisvara haldusameti kinnisvarahaldur	54	Põhitegevuse kulud	08	08202	9626	KVHA Tallinna 5 Sakala Keskus				55	55117	kindlustusmaksed	500	0	0	500
Kinnisvara haldusameti kinnisvarahaldur	54	Põhitegevuse kulud	08	08202	9626	KVHA Tallinna 5 Sakala Keskus				55	551143	koristusteenus	31 415	0	0	31 415
Kinnisvara haldusameti kinnisvarahaldur	54	Põhitegevuse kulud	08	08202	9626	KVHA Tallinna 5 Sakala Keskus				55	55112	kulud elektrile	16 849	0	0	16 849
Kinnisvara haldusameti kinnisvarahaldur	54	Põhitegevuse kulud	08	08202	9626	KVHA Tallinna 5 Sakala Keskus				55	551140	kulud korrashoiule	7 009	0	0	7 009
Kinnisvara haldusameti kinnisvarahaldur	54	Põhitegevuse kulud	08	08202	9626	KVHA Tallinna 5 Sakala Keskus				55	55111	kulud küttele	22 953	0	0	22 953
Kinnisvara haldusameti kinnisvarahaldur	54	Põhitegevuse kulud	08	08202	9626	KVHA Tallinna 5 Sakala Keskus				55	55115	kulud valvele	388	0	0	388
Kinnisvara haldusameti kinnisvarahaldur	54	Põhitegevuse kulud	08	08202	9626	KVHA Tallinna 5 Sakala Keskus				55	55113	kulud veele ja kanalisatsioonile	2 156	0	0	2 156
Kinnisvara haldusameti kinnisvarahaldur	54	Põhitegevuse kulud	08	08202	9626	KVHA Tallinna 5 Sakala Keskus				55	551190	muud majandamiskulud	300	0	0	300
Kinnisvara haldusameti kinnisvarahaldur	54	Põhitegevuse kulud	08	08202	9626	KVHA Tallinna 5 Sakala Keskus				55	551146	tehnohooldus	9 000	0	0	9 000
Kinnisvara haldusameti kinnisvarahaldur	53	Põhitegevuse kulud	08	08201	9627	KVHA Tallinna 7-11/1 Linnaraamatukogu				55	55117	kindlustusmaksed	520	0	0	520
Kinnisvara haldusameti kinnisvarahaldur	53	Põhitegevuse kulud	08	08201	9627	KVHA Tallinna 7-11/1 Linnaraamatukogu				55	551143	koristusteenus	36 575	0	0	36 575
Kinnisvara haldusameti kinnisvarahaldur	53	Põhitegevuse kulud	08	08201	9627	KVHA Tallinna 7-11/1 Linnaraamatukogu				55	55112	kulud elektrile	17 283	0	0	17 283
Kinnisvara haldusameti kinnisvarahaldur	53	Põhitegevuse kulud	08	08201	9627	KVHA Tallinna 7-11/1 Linnaraamatukogu				55	551140	kulud korrashoiule	5 744	0	0	5 744
Kinnisvara haldusameti kinnisvarahaldur	53	Põhitegevuse kulud	08	08201	9627	KVHA Tallinna 7-11/1 Linnaraamatukogu				55	55111	kulud küttele	29 853	0	0	29 853
Kinnisvara haldusameti kinnisvarahaldur	53	Põhitegevuse kulud	08	08201	9627	KVHA Tallinna 7-11/1 Linnaraamatukogu				55	55115	kulud valvele	388	0	0	388
Kinnisvara haldusameti kinnisvarahaldur	53	Põhitegevuse kulud	08	08201	9627	KVHA Tallinna 7-11/1 Linnaraamatukogu				55	55113	kulud veele ja kanalisatsioonile	920	0	0	920
Kinnisvara haldusameti kinnisvarahaldur	53	Põhitegevuse kulud	08	08201	9627	KVHA Tallinna 7-11/1 Linnaraamatukogu				55	551190	muud majandamiskulud	800	0	0	800
Kinnisvara haldusameti kinnisvarahaldur	53	Põhitegevuse kulud	08	08201	9627	KVHA Tallinna 7-11/1 Linnaraamatukogu				55	551146	tehnohooldus	10 000	0	0	10 000
Kinnisvara haldusameti kinnisvarahaldur	16	Põhitegevuse kulud	09	09110	9628	KVHA Tehnika 12 Lasteaed Midrimaa				55	55117	kindlustusmaksed	340	0	0	340
Kinnisvara haldusameti kinnisvarahaldur	16	Põhitegevuse kulud	09	09110	9628	KVHA Tehnika 12 Lasteaed Midrimaa				55	551143	koristusteenus	36 441	0	0	36 441
Kinnisvara haldusameti kinnisvarahaldur	16	Põhitegevuse kulud	09	09110	9628	KVHA Tehnika 12 Lasteaed Midrimaa				55	55112	kulud elektrile	8 740	0	0	8 740
Kinnisvara haldusameti kinnisvarahaldur	16	Põhitegevuse kulud	09	09110	9628	KVHA Tehnika 12 Lasteaed Midrimaa				55	551140	kulud korrashoiule	14 588	0	0	14 588
Kinnisvara haldusameti kinnisvarahaldur	16	Põhitegevuse kulud	09	09110	9628	KVHA Tehnika 12 Lasteaed Midrimaa				55	55111	kulud küttele	20 450	0	0	20 450
Kinnisvara haldusameti kinnisvarahaldur	16	Põhitegevuse kulud	09	09110	9628	KVHA Tehnika 12 Lasteaed Midrimaa				55	55115	kulud valvele	388	0	0	388
Kinnisvara haldusameti kinnisvarahaldur	16	Põhitegevuse kulud	09	09110	9628	KVHA Tehnika 12 Lasteaed Midrimaa				55	55113	kulud veele ja kanalisatsioonile	3 709	0	0	3 709
Kinnisvara haldusameti kinnisvarahaldur	16	Põhitegevuse kulud	09	09110	9628	KVHA Tehnika 12 Lasteaed Midrimaa				55	551190	muud majandamiskulud	300	0	0	300
Kinnisvara haldusameti kinnisvarahaldur	16	Põhitegevuse kulud	09	09110	9628	KVHA Tehnika 12 Lasteaed Midrimaa				55	551146	tehnohooldus	7 800	0	0	7 800
Kinnisvara haldusameti kinnisvarahaldur	48	Põhitegevuse kulud	09	09212	9629	KVHA Uueveski 1 Kesklinna Kool				55	55117	kindlustusmaksed	600	0	0	600

Eelarve eest vastutaja	Osakond	Tulude või kulude grupp	Valdkond	Tegevusala	Subjekt KVHA nr	Subjekt KVHA nimetus	Tegevus-suund	Tegevussuuna nimetus	Projektkood	Kontogrupp	Kulu või tulu liik	Tulu või kulu liigi nimetus	Mitte sihttraha - alaeelarved 10.02.20	sh 2020 omavahelised - alaeelarved 10.02.20	Sihttraha - alaeelarved 10.02.20	Kokku OV-ga - alaeelarved 10.02.20
Kinnisvara haldusameti kinnisvarahaldur	48	Põhitegevuse kulud	09	09212	9629	KVHA Uueveski 1 Kesklinna Kool				55	551143	koristusteenus	53 048	0	0	53 048
Kinnisvara haldusameti kinnisvarahaldur	48	Põhitegevuse kulud	09	09212	9629	KVHA Uueveski 1 Kesklinna Kool				55	55112	kulud elektrile	16 946	0	0	16 946
Kinnisvara haldusameti kinnisvarahaldur	48	Põhitegevuse kulud	09	09212	9629	KVHA Uueveski 1 Kesklinna Kool				55	551140	kulud korrashoiule	4 442	0	0	4 442
Kinnisvara haldusameti kinnisvarahaldur	48	Põhitegevuse kulud	09	09212	9629	KVHA Uueveski 1 Kesklinna Kool				55	55111	kulud küttele	33 660	0	0	33 660
Kinnisvara haldusameti kinnisvarahaldur	48	Põhitegevuse kulud	09	09212	9629	KVHA Uueveski 1 Kesklinna Kool				55	55115	kulud valvele	625	0	0	625
Kinnisvara haldusameti kinnisvarahaldur	48	Põhitegevuse kulud	09	09212	9629	KVHA Uueveski 1 Kesklinna Kool				55	55113	kulud veele ja kanalisatsioonile	1 345	0	0	1 345
Kinnisvara haldusameti kinnisvarahaldur	48	Põhitegevuse kulud	09	09212	9629	KVHA Uueveski 1 Kesklinna Kool				55	551190	muud majandamiskulud	300	0	0	300
Kinnisvara haldusameti kinnisvarahaldur	48	Põhitegevuse kulud	09	09212	9629	KVHA Uueveski 1 Kesklinna Kool				55	551146	tehnohooldus	10 000	0	0	10 000
Kinnisvara haldusameti kinnisvarahaldur	48	Põhitegevuse kulud	09	09212	9630	KVHA Uus 26A Kesklinna Kool garaaž				55	55112	kulud elektrile	637	0	0	637
Kinnisvara haldusameti kinnisvarahaldur	48	Põhitegevuse kulud	09	09212	9630	KVHA Uus 26A Kesklinna Kool garaaž				55	55115	kulud valvele	216	0	0	216
Kinnisvara haldusameti kinnisvarahaldur	48	Põhitegevuse kulud	09	09212	9630	KVHA Uus 26A Kesklinna Kool garaaž				55	551146	tehnohooldus	500	0	0	500
Kinnisvara haldusameti kinnisvarahaldur	58	Põhitegevuse kulud	08	08102	9631	KVHA Vaksali 4 Spordihoone uus osa				55	55117	kindlustusmaksed	900	0	0	900
Kinnisvara haldusameti kinnisvarahaldur	58	Põhitegevuse kulud	08	08102	9631	KVHA Vaksali 4 Spordihoone uus osa				55	551143	koristusteenus	72 167	0	0	72 167
Kinnisvara haldusameti kinnisvarahaldur	58	Põhitegevuse kulud	08	08102	9631	KVHA Vaksali 4 Spordihoone uus osa				55	55112	kulud elektrile	44 569	0	0	44 569
Kinnisvara haldusameti kinnisvarahaldur	58	Põhitegevuse kulud	08	08102	9631	KVHA Vaksali 4 Spordihoone uus osa				55	551160	kulud jooksvale remondile	25 000	0	0	25 000
Kinnisvara haldusameti kinnisvarahaldur	58	Põhitegevuse kulud	08	08102	9631	KVHA Vaksali 4 Spordihoone uus osa				55	551140	kulud korrashoiule	10 015	0	0	10 015
Kinnisvara haldusameti kinnisvarahaldur	58	Põhitegevuse kulud	08	08102	9631	KVHA Vaksali 4 Spordihoone uus osa				55	55111	kulud küttele	51 676	0	0	51 676
Kinnisvara haldusameti kinnisvarahaldur	58	Põhitegevuse kulud	08	08102	9631	KVHA Vaksali 4 Spordihoone uus osa				55	55115	kulud valvele	1 061	0	0	1 061
Kinnisvara haldusameti kinnisvarahaldur	58	Põhitegevuse kulud	08	08102	9631	KVHA Vaksali 4 Spordihoone uus osa				55	55113	kulud veele ja kanalisatsioonile	5 131	0	0	5 131
Kinnisvara haldusameti kinnisvarahaldur	58	Põhitegevuse kulud	08	08102	9631	KVHA Vaksali 4 Spordihoone uus osa				55	551190	muud majandamiskulud	300	0	0	300
Kinnisvara haldusameti kinnisvarahaldur	58	Põhitegevuse kulud	08	08102	9631	KVHA Vaksali 4 Spordihoone uus osa				55	551146	tehnohooldus	18 000	0	0	18 000
Kinnisvara haldusameti kinnisvarahaldur	55	Põhitegevuse kulud	08	08203	9634	KVHA Pikk 8 Kondase Keskus				55	55117	kindlustusmaksed	25	0	0	25
Kinnisvara haldusameti kinnisvarahaldur	55	Põhitegevuse kulud	08	08203	9634	KVHA Pikk 8 Kondase Keskus				55	551143	koristusteenus	60	0	0	60
Kinnisvara haldusameti kinnisvarahaldur	55	Põhitegevuse kulud	08	08203	9634	KVHA Pikk 8 Kondase Keskus				55	55112	kulud elektrile	4 552	0	0	4 552
Kinnisvara haldusameti kinnisvarahaldur	55	Põhitegevuse kulud	08	08203	9634	KVHA Pikk 8 Kondase Keskus				55	55111	kulud küttele	1 000	0	0	1 000
Kinnisvara haldusameti kinnisvarahaldur	55	Põhitegevuse kulud	08	08203	9634	KVHA Pikk 8 Kondase Keskus				55	55115	kulud valvele	316	0	0	316
Kinnisvara haldusameti kinnisvarahaldur	55	Põhitegevuse kulud	08	08203	9634	KVHA Pikk 8 Kondase Keskus				55	55113	kulud veele ja kanalisatsioonile	27	0	0	27
Kinnisvara haldusameti kinnisvarahaldur	55	Põhitegevuse kulud	08	08203	9634	KVHA Pikk 8 Kondase Keskus				55	551146	tehnohooldus	700	0	0	700
Kinnisvara haldusameti kinnisvarahaldur	55	Põhitegevuse kulud	08	08203	9634	KVHA Pikk 8 Kondase Keskus				55	551180	üüri- ja rendimaksud	15 000	0	0	15 000
Kinnisvara haldusameti kinnisvarahaldur	56	Põhitegevuse kulud	08	08107	9635	KVHA Hariduse 12a Lennukitehas				55	551143	koristusteenus	9 470	0	0	9 470
Kinnisvara haldusameti kinnisvarahaldur	56	Põhitegevuse kulud	08	08107	9635	KVHA Hariduse 12a Lennukitehas				55	55112	kulud elektrile	12 639	0	0	12 639
Kinnisvara haldusameti kinnisvarahaldur	56	Põhitegevuse kulud	08	08107	9635	KVHA Hariduse 12a Lennukitehas				55	551140	kulud korrashoiule	4 696	0	0	4 696
Kinnisvara haldusameti kinnisvarahaldur	56	Põhitegevuse kulud	08	08107	9635	KVHA Hariduse 12a Lennukitehas				55	55111	kulud küttele	14 255	0	0	14 255
Kinnisvara haldusameti kinnisvarahaldur	56	Põhitegevuse kulud	08	08107	9635	KVHA Hariduse 12a Lennukitehas				55	55115	kulud valvele	609	0	0	609
Kinnisvara haldusameti kinnisvarahaldur	56	Põhitegevuse kulud	08	08107	9635	KVHA Hariduse 12a Lennukitehas				55	55113	kulud veele ja kanalisatsioonile	240	0	0	240
Kinnisvara haldusameti kinnisvarahaldur	56	Põhitegevuse kulud	08	08107	9635	KVHA Hariduse 12a Lennukitehas				55	551146	tehnohooldus	2 600	0	0	2 600
Kinnisvara haldusameti kinnisvarahaldur	56	Põhitegevuse kulud	08	08107	9635	KVHA Hariduse 12a Lennukitehas				55	551180	üüri- ja rendimaksud	10 800	0	0	10 800
Kinnisvara haldusameti kinnisvarahaldur	42	Põhitegevuse kulud	10	10200	9636	KVHA Kaalu 9 Saun				55	55117	kindlustusmaksed	170	0	0	170
Kinnisvara haldusameti kinnisvarahaldur	42	Põhitegevuse kulud	10	10200	9636	KVHA Kaalu 9 Saun				55	551143	koristusteenus	10 882	0	0	10 882
Kinnisvara haldusameti kinnisvarahaldur	42	Põhitegevuse kulud	10	10200	9636	KVHA Kaalu 9 Saun				55	55112	kulud elektrile	6 451	0	0	6 451
Kinnisvara haldusameti kinnisvarahaldur	42	Põhitegevuse kulud	10	10200	9636	KVHA Kaalu 9 Saun				55	55111	kulud küttele	10 000	0	0	10 000
Kinnisvara haldusameti kinnisvarahaldur	42	Põhitegevuse kulud	10	10200	9636	KVHA Kaalu 9 Saun				55	55113	kulud veele ja kanalisatsioonile	1 475	0	0	1 475
Kinnisvara haldusameti kinnisvarahaldur	42	Põhitegevuse kulud	10	10200	9636	KVHA Kaalu 9 Saun				55	551146	tehnohooldus	2 300	0	0	2 300
Kinnisvara haldusameti kinnisvarahaldur	42	Põhitegevuse kulud	10	10200	9636	KVHA Kaalu 9 Saun				55	551180	üüri- ja rendimaksud	12 000	0	0	12 000
Kinnisvara haldusameti kinnisvarahaldur	58	Põhitegevuse kulud	08	08102	9638	KVHA Uueveski 1 Kesklinna Kooli võimla				55	55117	kindlustusmaksed	240	0	0	240
Kinnisvara haldusameti kinnisvarahaldur	58	Põhitegevuse kulud	08	08102	9638	KVHA Uueveski 1 Kesklinna Kooli võimla				55	551143	koristusteenus	14 161	0	0	14 161
Kinnisvara haldusameti kinnisvarahaldur	58	Põhitegevuse kulud	08	08102	9638	KVHA Uueveski 1 Kesklinna Kooli võimla				55	55112	kulud elektrile	6 087	0	0	6 087
Kinnisvara haldusameti kinnisvarahaldur	58	Põhitegevuse kulud	08	08102	9638	KVHA Uueveski 1 Kesklinna Kooli võimla				55	551140	kulud korrashoiule	3 842	0	0	3 842
Kinnisvara haldusameti kinnisvarahaldur	58	Põhitegevuse kulud	08	08102	9638	KVHA Uueveski 1 Kesklinna Kooli võimla				55	55111	kulud küttele	5 638	0	0	5 638
Kinnisvara haldusameti kinnisvarahaldur	58	Põhitegevuse kulud	08	08102	9638	KVHA Uueveski 1 Kesklinna Kooli võimla				55	55115	kulud valvele	388	0	0	388
Kinnisvara haldusameti kinnisvarahaldur	58	Põhitegevuse kulud	08	08102	9638	KVHA Uueveski 1 Kesklinna Kooli võimla				55	55113	kulud veele ja kanalisatsioonile	656	0	0	656
Kinnisvara haldusameti kinnisvarahaldur	58	Põhitegevuse kulud	08	08102	9638	KVHA Uueveski 1 Kesklinna Kooli võimla				55	551190	muud majandamiskulud	300	0	0	300
Kinnisvara haldusameti kinnisvarahaldur	58	Põhitegevuse kulud	08	08102	9638	KVHA Uueveski 1 Kesklinna Kooli võimla				55	551146	tehnohooldus	5 000	0	0	5 000
Kinnisvara haldusameti kinnisvarahaldur	29	Põhitegevuse kulud	09	09510	9646	KVHA Loompinkubaatoru Reinu tee 27				55	551180	üüri- ja rendimaksud	10 000	0	0	10 000
Kinnisvara haldusameti kinnisvarahaldur	48	Põhitegevuse kulud	09	09212	9647	KVHA Uueveski 1 Keeltemaja				55	55117	kindlustusmaksed	75	0	0	75
Kinnisvara haldusameti kinnisvarahaldur	48	Põhitegevuse kulud	09	09212	9647	KVHA Uueveski 1 Keeltemaja				55	551143	koristusteenus	7 528	0	0	7 528
Kinnisvara haldusameti kinnisvarahaldur	48	Põhitegevuse kulud	09	09212	9647	KVHA Uueveski 1 Keeltemaja				55	55112	kulud elektrile	1 272	0	0	1 272

Eelarve eest vastutaja	Osakond	Tulude või kulude grupp	Valdkond	Tegevusala	Subjekt KVHA nr	Subjekt KVHA nimetus	Tegevus-suund	Tegevussuuna nimetus	Projektkood	Kontogrupp	Kulu või tulu liik	Tulu või kulu liigi nimetus	Mitte sihttraha - alaeelarved 10.02.20	sh 2020 omavahelised - alaeelarved 10.02.20	Sihttraha - alaeelarved 10.02.20	Kokku OV-ga - alaeelarved 10.02.20
Kinnisvara haldusameti kinnisvarahaldur	48	Põhitegevuse kulud	09	09212	9647	KVHA Uueveski 1 Keeltemaja				55	551140	kulud korrahoiule	4 093	0	0	4 093
Kinnisvara haldusameti kinnisvarahaldur	48	Põhitegevuse kulud	09	09212	9647	KVHA Uueveski 1 Keeltemaja				55	55111	kulud küttele	4 394	0	0	4 394
Kinnisvara haldusameti kinnisvarahaldur	48	Põhitegevuse kulud	09	09212	9647	KVHA Uueveski 1 Keeltemaja				55	55115	kulud valvele	388	0	0	388
Kinnisvara haldusameti kinnisvarahaldur	48	Põhitegevuse kulud	09	09212	9647	KVHA Uueveski 1 Keeltemaja				55	55113	kulud veele ja kanalisatsioonile	57	0	0	57
Kinnisvara haldusameti kinnisvarahaldur	48	Põhitegevuse kulud	09	09212	9647	KVHA Uueveski 1 Keeltemaja				55	551146	tehnohooldus	3 000	0	0	3 000
Kinnisvara haldusameti kinnisvarahaldur	27	Põhitegevuse kulud	09	09510	9651	KVHA Posti 11 Kunstikool				55	55117	kindlustusmaksed	100	0	0	100
Kinnisvara haldusameti kinnisvarahaldur	27	Põhitegevuse kulud	09	09510	9651	KVHA Posti 11 Kunstikool				55	551143	koristusteenus	9 317	0	0	9 317
Kinnisvara haldusameti kinnisvarahaldur	27	Põhitegevuse kulud	09	09510	9651	KVHA Posti 11 Kunstikool				55	55112	kulud elektrile	1 882	0	0	1 882
Kinnisvara haldusameti kinnisvarahaldur	27	Põhitegevuse kulud	09	09510	9651	KVHA Posti 11 Kunstikool				55	55111	kulud küttele	4 697	0	0	4 697
Kinnisvara haldusameti kinnisvarahaldur	27	Põhitegevuse kulud	09	09510	9651	KVHA Posti 11 Kunstikool				55	55115	kulud valvele	388	0	0	388
Kinnisvara haldusameti kinnisvarahaldur	27	Põhitegevuse kulud	09	09510	9651	KVHA Posti 11 Kunstikool				55	55113	kulud veele ja kanalisatsioonile	109	0	0	109
Kinnisvara haldusameti kinnisvarahaldur	27	Põhitegevuse kulud	09	09510	9651	KVHA Posti 11 Kunstikool				55	551190	muud majandamiskulud	300	0	0	300
Kinnisvara haldusameti kinnisvarahaldur	27	Põhitegevuse kulud	09	09510	9651	KVHA Posti 11 Kunstikool				55	551146	tehnohooldus	3 000	0	0	3 000
Kinnisvara haldusameti kinnisvarahaldur	27	Põhitegevuse kulud	09	09510	9651	KVHA Posti 11 Kunstikool				55	551180	üüri- ja rendimaksud	24 000	0	0	24 000
		Põhitegevuse kulud kokku											2 418 186	500	0	2 418 186
Linnapea	L1100	Põhitegevuse kulud	01	01112			KU049	Linna ametnike palgafond	SF	50	5001	avaliku teenistuse ametnikud	869 714	0	18 334	888 048
Linnapea	L1100	Põhitegevuse kulud	01	01112			KU049	Linna ametnike palgafond	SF	50	5063	sotsiaalmaks töötasudelt ja toetus	287 006	0	6 051	293 057
Linnapea	L1100	Põhitegevuse kulud	01	01112			KU049	Linna ametnike palgafond	SF	50	5064	töötuskindlustusmaks	6 959	0	146	7 105
Linnapea	L1100	Põhitegevuse kulud	01	01112			KU051	Linna töötajate töötasufond		50	5063	sotsiaalmaks töötasudelt ja toetus	98 941	0	0	98 941
Linnapea	L1100	Põhitegevuse kulud	01	01112			KU051	Linna töötajate töötasufond		50	5002	töötajate ja õpetajate töötasu	299 820	0	0	299 820
Linnapea	L1100	Põhitegevuse kulud	01	01112			KU051	Linna töötajate töötasufond		50	5064	töötuskindlustusmaks	2 399	0	0	2 399
Linnapea	L1100	Põhitegevuse kulud	01	01112			KU052	Linna töötajate toetused		50	50023	muud toetused	200	0	0	200
Linnapea	L1100	Põhitegevuse kulud	01	01112			KU053	Linna ajutiste lepinguliste töötajate töötasu		50	5063	sotsiaalmaks töötasudelt ja toetus	6 702	0	0	6 702
Linnapea	L1100	Põhitegevuse kulud	01	01112			KU053	Linna ajutiste lepinguliste töötajate töötasu		50	5064	töötuskindlustusmaks	163	0	0	163
Linnapea	L1100	Põhitegevuse kulud	01	01112			KU053	Linna ajutiste lepinguliste töötajate töötasu		50	5005	töövõtulepingu alusel füüsilistele	20 310	0	0	20 310
Linnapea	L1100	Põhitegevuse kulud	01	01112			KU054	Linnapea ja LV liikmete töötasu		50	5063	sotsiaalmaks töötasudelt ja toetus	45 936	0	0	45 936
Linnapea	L1100	Põhitegevuse kulud	01	01112			KU054	Linnapea ja LV liikmete töötasu		50	5064	töötuskindlustusmaks	1 114	0	0	1 114
Linnapea	L1100	Põhitegevuse kulud	01	01112			KU054	Linnapea ja LV liikmete töötasu		50	5000	valitavad ametnikud	139 200	0	0	139 200
Linnapea	L1100	Põhitegevuse kulud	01	01112			KU058	Linna toitlustamine erisoodustusena		50	5052	toitlustamiskulud	150	0	0	150
Linnapea	L1100	Põhitegevuse kulud	01	01112			KU059	Linna muud erisoodustused		50	5059	muud erisoodustused	300	0	0	300
Linnapea	L1100	Põhitegevuse kulud	01	01112			KU081	Linna maksud erisoodustuselt		50	5061	sotsiaalmaks erisoodustuselt	3 417	0	0	3 417
Linnapea	L1100	Põhitegevuse kulud	01	01112			KU081	Linna maksud erisoodustuselt		50	5062	tulumaks erisoodustuselt	2 071	0	0	2 071
Linnapea	L1100	Põhitegevuse kulud	01	01112			KU093	Linna transpordikulude hüvitis		55	55135	isikliku sõiduauto kasutamise kul	1 200	0	0	1 200
Linnapea	L1100	Põhitegevuse kulud	01	01600			KU124	Arengukava		55	5500	juurilõlised, auditeerimis- jms tee	2 000	0	0	2 000
Linnapea	L1100	Põhitegevuse kulud	01	01600			KU141	Viljandimaa Omavalitsuste Liidu liikmema		45	4520	valitsussektorisisesed toetused	25 500	0	0	25 500
Linnapea	L1100	Põhitegevuse kulud	01	01600			KU142	Eesti Linnade ja Valdade Liidu liikmema		45	4528	muudele residentidele	12 600	0	0	12 600
Linnapea	L1100	Põhitegevuse kulud	01	01600			KU145	Viljandimaa Omavalitsuste Liidu ühisüritu		45	4520	valitsussektorisisesed toetused	27 000	0	0	27 000
Linnapea	L1100	Põhitegevuse kulud	04	04740			KU221	Projektide kaasfinantseerimine		55	5500	juurilõlised, auditeerimis- jms tee	24 000	0	0	24 000
		Põhitegevuse kulud kokku											1 876 702	0	24 531	1 901 233
Linnasekretär	L1170	Põhitegevuse kulud	01	01112			KU093	Linna transpordikulude hüvitis		55	55135	isikliku sõiduauto kasutamise kul	2 040	0	0	2 040
Linnasekretär	L1170	Põhitegevuse kulud	10	10121			KU628	Kutsehaiguse hüvitis		41	4138	muud sotsiaalabitoetused	3 000	0	0	3 000
		Põhitegevuse kulud kokku											5 040	0	0	5 040
Linnasekretär	L1170	Põhitegevuse tulud	01	01800			TU017	Riigilõiv ühistranspordiseaduse alusel		32	3207	Riigilõiv ühistranspordiseaduse a	1 000	0	0	1 000
Linnasekretär	L1170	Põhitegevuse tulud	01	01800			TU11A	Tasu abielu piduliku sõlmimise eest		32	3229	Laekumised üldvalitsemisastust	8 500	0	0	8 500
Linnasekretär	L1170	Põhitegevuse tulud	01	01800			TU202	Riigitoetus lõige 2	SF	35	35201	Toetusfond lõige 2	0	0	24 531	24 531
		Põhitegevuse tulud kokku											9 500	0	24 531	34 031
Majandusameti juhataja	L1190	Investeermisgevuse kulud	04	04510			KU175	Tänavate pindamine		15	1551	Hooned ja rajatised	200 000	0	0	200 000
Majandusameti juhataja	L1190	Investeermisgevuse kulud	04	04510			KU191	Teede investeeringud	SF	15	1551	Hooned ja rajatised	60 000	0	9 000	69 000
Majandusameti juhataja	L1190	Investeermisgevuse kulud	04	04510			KU19A	Peaväljaku ja kesklinna avaliku ruu	SF	15	1551	Hooned ja rajatised	1 072 574	0	2 682 957	3 755 531
Majandusameti juhataja	L1190	Investeermisgevuse kulud	04	04510			KU19T	Kõnniteede rekonstrueerimine (koolide ja l		15	1551	Hooned ja rajatised	50 000	0	0	50 000
Majandusameti juhataja	L1190	Investeermisgevuse kulud	04	04740			KU233	Investeeringute reserv		15	1551	Hooned ja rajatised	100 000	0	0	100 000
Majandusameti juhataja	L1190	Investeermisgevuse kulud	04	04740			KU23J	Järveotsa elamukvartal		15	1551	Hooned ja rajatised	330 000	0	0	330 000
Majandusameti juhataja	L1190	Investeermisgevuse kulud	04	04740			KU24M	Projekteerimine majandusametis		15	1551	Hooned ja rajatised	80 000	0	0	80 000
Majandusameti juhataja	L1190	Investeermisgevuse kulud	04	04900			KU24M	Projekteerimine majandusametis		15	1551	Hooned ja rajatised	75 000	0	0	75 000

Eelarve eest vastutaja	Osakond	Tulude või kulude grupp	Valdkond	Tegevusala	Subjekt KVHA nr	Subjekt KVHA nimetus	Tegevus-sund	Tegevussuuna nimetus	Projektkood	Kontogrupp	Kulu või tulu liik	Tulu või kulu liigi nimetus	Mitte sihtraha - alaeelarved 10.02.20	sh 2020 omavahelised - alaeelarved 10.02.20	Sihtraha - alaeelarved 10.02.20	Kokku OV-ga - alaeelarved 10.02.20
Majandusameti juhataja	L1190	Investeeringutegevuse kuld	05	05100			KU257	Jäätmehoolduse korraldamine		15	1551	Hooned ja rajatised	74 000	0	0	74 000
Majandusameti juhataja	L1190	Investeeringutegevuse kuld	05	05400			KU272	Muud kuld - paadisillad	SF	15	1551	Hooned ja rajatised	931	0	8 337	9 268
Majandusameti juhataja	L1190	Investeeringutegevuse kuld	06	06400			KU307	Tänavavalgustus remont		45	4502	Sihtotstarbelised eraldised põhiva	110 000	0	0	110 000
Majandusameti juhataja	L1190	Investeeringutegevuse kuld	09	09212			KU624	ERF väikelahendused HEV õpilaste	SF	15	1551	Hooned ja rajatised	19 926	0	112 902	132 828
Majandusameti juhataja	L1190	Investeeringutegevuse kuld	10	10700			KU65L	Leola 12a remont	SF	15	1551	Hooned ja rajatised	200 000	0	200 000	400 000
Majandusameti juhataja	L1190	Investeeringutegevuse kuld	09	09110			KU780	Lasteaedade invest majandusametis	SF	15	1551	Hooned ja rajatised	1 604 553	0	201 133	1 805 686
Majandusameti juhataja	L1190	Investeeringutegevuse kuld	09	09212			KU787	Koolistaadionite rek		15	1551	Hooned ja rajatised	100 000	0	0	100 000
Majandusameti juhataja	L1190	Investeeringutegevuse kuld	04	04740			KU790	Kaasava eelarve menetluse tulemusel rajata		15	1551	Hooned ja rajatised	30 000	0	0	30 000
		Investeeringutegevuse kuld kokku											4 106 984	0	3 214 329	7 321 313
Majandusameti juhataja	L1190	Investeeringutegevuse tulud	09	09212			TU206	Haridusministeeriumilt tegevuskuld	SF	35	350200	Laekumised investeeringuteks	0	0	112 902	112 902
Majandusameti juhataja	L1190	Investeeringutegevuse tulud	04	04510			TU239	EAS SA Peaväljaku sihtraha	SF	35	350200	Laekumised investeeringuteks	0	0	2 682 957	2 682 957
Majandusameti juhataja	L1190	Investeeringutegevuse tulud	05	05400			TU23K	KIK investeeringuteks	SF	35	350203	KIKilt investeeringuteks	0	0	8 337	8 337
Majandusameti juhataja	L1190	Investeeringutegevuse tulud	09	09110			TU23K	KIK investeeringuteks	SF	35	350203	KIKilt investeeringuteks	0	0	201 133	201 133
Majandusameti juhataja	L1190	Investeeringutegevuse tulud	Tulud				TU256	Kinnisvara müük		381	3811	Vara müük	100 000	0	0	100 000
Majandusameti juhataja	L1190	Investeeringutegevuse tulud	04	04510			TU304	Toetus riigikogulastelt (regionaalne	SF	35	350200	Laekumised investeeringuteks	0	0	9 000	9 000
Majandusameti juhataja	L1190	Investeeringutegevuse tulud	10	10700			TU30M	Leola 12a renoveerimine	SF	35	35029	Laekumised investeeringuteks	0	0	200 000	200 000
		Investeeringutegevuse tulud kokku											100 000	0	3 214 329	3 314 329
Majandusameti juhataja	L1190	Põhitegevuse kuld	01	01112			KU093	Linna transpordikulude hüvitis		55	55135	isikliku sõiduauto kasutamise kul	3 000	0	0	3 000
Majandusameti juhataja	L1190	Põhitegevuse kuld	05	05101			KU171	Tänavate hooldus	SF	55	5512	rajatised majandamiskulud	310 000	0	324 548	634 548
Majandusameti juhataja	L1190	Põhitegevuse kuld	04	04510			KU172	Teede remont reserv		55	5512	rajatised majandamiskulud	60 000	0	0	60 000
Majandusameti juhataja	L1190	Põhitegevuse kuld	04	04510			KU174	Teede remont		55	5512	rajatised majandamiskulud	50 000	0	0	50 000
Majandusameti juhataja	L1190	Põhitegevuse kuld	04	04510			KU175	Tänavate pindamine		55	5512	rajatised majandamiskulud	300 000	0	0	300 000
Majandusameti juhataja	L1190	Põhitegevuse kuld	04	04512			KU17B	Bussitranspordikulud		45	4520	valitsussektorisesead toetused	8 960	0	0	8 960
Majandusameti juhataja	L1190	Põhitegevuse kuld	04	04512			KU17B	Bussitranspordikulud		55	5540	mitmesugused majanduskulud	40 000	0	0	40 000
Majandusameti juhataja	L1190	Põhitegevuse kuld	04	04510			KU201	Liikluskorralduse lepinguline hooldus		55	5512	rajatised majandamiskulud	37 000	0	0	37 000
Majandusameti juhataja	L1190	Põhitegevuse kuld	04	04510			KU203	Liikluskorralduse muud kuld		55	5512	rajatised majandamiskulud	8 000	0	0	8 000
Majandusameti juhataja	L1190	Põhitegevuse kuld	04	04900			KU231	Linna vara halduskulud majandusametis		55	5500	juuridilised, auditeerimis- jms tee	33 000	0	0	33 000
Majandusameti juhataja	L1190	Põhitegevuse kuld	04	04900			KU241	Ettenägemata tööd		55	5512	rajatised majandamiskulud	30 889	0	0	30 889
Majandusameti juhataja	L1190	Põhitegevuse kuld	04	04900			KU250	Videovalve linnas		45	450000	riigile ja riigiasutustele	10 000	0	0	10 000
Majandusameti juhataja	L1190	Põhitegevuse kuld	04	04900			KU250	Videovalve linnas		55	5512	rajatised majandamiskulud	1 000	0	0	1 000
Majandusameti juhataja	L1190	Põhitegevuse kuld	05	05100			KU257	Jäätmehoolduse korraldamine		55	5512	rajatised majandamiskulud	2 000	0	0	2 000
Majandusameti juhataja	L1190	Põhitegevuse kuld	05	05100			KU259	Maksukohustused saastetasu osas		60	6013	muud maksud	500	0	0	500
Majandusameti juhataja	L1190	Põhitegevuse kuld	05	05100			KU261	Kevadine ja sügisene prahivedu		55	5512	rajatised majandamiskulud	45 000	0	0	45 000
Majandusameti juhataja	L1190	Põhitegevuse kuld	05	05200			KU264	Tuletõrje hüdrantide hooldus		55	5512	rajatised majandamiskulud	10 000	0	0	10 000
Majandusameti juhataja	L1190	Põhitegevuse kuld	05	05200			KU265	Sadevete kanalisatsiooni hooldus		55	5512	rajatised majandamiskulud	20 000	0	0	20 000
Majandusameti juhataja	L1190	Põhitegevuse kuld	05	05400			KU268	Viljandi maastikukaitseala	SF	55	5512	rajatised majandamiskulud	5 000	0	6 600	11 600
Majandusameti juhataja	L1190	Põhitegevuse kuld	05	05400			KU268	Viljandi maastikukaitseala		55	5512	rajatised majandamiskulud	5 000	0	0	5 000
Majandusameti juhataja	L1190	Põhitegevuse kuld	05	05400			KU26L	Linnalinnud		55	5512	rajatised majandamiskulud	3 000	0	0	3 000
Majandusameti juhataja	L1190	Põhitegevuse kuld	05	05101			KU271	Lilleda istutus ja hooldus		55	5512	rajatised majandamiskulud	73 000	0	0	73 000
Majandusameti juhataja	L1190	Põhitegevuse kuld	04	04900			KU272	Muud hoolduskulud		55	5515	inventari kuld, v.a infotehnoloog	4 000	0	0	4 000
Majandusameti juhataja	L1190	Põhitegevuse kuld	05	05400			KU279	Puude kujundusloikus		55	5512	rajatised majandamiskulud	50 000	0	0	50 000
Majandusameti juhataja	L1190	Põhitegevuse kuld	05	05100			KU289	Pärimusmuusikafestivali täiendav jäätmem		55	5512	rajatised majandamiskulud	4 000	0	0	4 000
Majandusameti juhataja	L1190	Põhitegevuse kuld	06	06300			KU304	Purskkaevud		55	5512	rajatised majandamiskulud	6 000	0	0	6 000
Majandusameti juhataja	L1190	Põhitegevuse kuld	06	06400			KU306	Tänavavalgustuse korrashoid		55	5512	rajatised majandamiskulud	110 000	0	0	110 000
Majandusameti juhataja	L1190	Põhitegevuse kuld	06	06400			KU308	Tänavavalgustuse elekter		55	55122	kulud elektrile	150 000	0	0	150 000
Majandusameti juhataja	L1190	Põhitegevuse kuld	06	06605			KU321	Lemmikloomade varjupaik		55	5540	mitmesugused majanduskulud	40 000	0	0	40 000
Majandusameti juhataja	L1190	Põhitegevuse kuld	06	06605			KU336	Laste mänguväljakud		55	5512	rajatised majandamiskulud	15 000	0	0	15 000
		Põhitegevuse kuld kokku											1 434 349	0	331 148	1 765 497
Majandusameti juhataja	L1190	Põhitegevuse tulud	Tulud				TU005	Teede ja tänavate sulgemise maks		30	3045	Teede ja tänavate sulgemise maks	2 000	0	0	2 000
Majandusameti juhataja	L1190	Põhitegevuse tulud	Tulud				TU012	Ehitusluba		32	3202	Riigilõiv ehituslubade eest	6 000	0	0	6 000
Majandusameti juhataja	L1190	Põhitegevuse tulud	Tulud				TU013	Kasutusluba		32	3203	Riigilõiv kasutuslubade eest	1 000	0	0	1 000
Majandusameti juhataja	L1190	Põhitegevuse tulud	Tulud				TU130	Hoonestajate uued lepingud		32	3237	Laekumised õiguste müügist	50 000	0	0	50 000
Majandusameti juhataja	L1190	Põhitegevuse tulud	Tulud				TU131	Eramajad ja Kösti		32	3237	Laekumised õiguste müügist	481	0	0	481
Majandusameti juhataja	L1190	Põhitegevuse tulud	Tulud				TU134	Maasika 41		32	3237	Laekumised õiguste müügist	32	0	0	32
Majandusameti juhataja	L1190	Põhitegevuse tulud	Tulud				TU136	Tartu 102		32	3237	Laekumised õiguste müügist	1 482	0	0	1 482
Majandusameti juhataja	L1190	Põhitegevuse tulud	Tulud				TU140	Vesifirdi 3		32	3237	Laekumised õiguste müügist	423	0	0	423
Majandusameti juhataja	L1190	Põhitegevuse tulud	Tulud				TU145	Järveotsa hoonestusõigused		32	3237	Laekumised õiguste müügist	280 847	0	0	280 847

Eelarve eest vastutaja	Osakond	Tulude või kulude grupp	Valdkond	Tegevusala	Subjekt KVHA nr	Subjekt KVHA nimetus	Tegevus-suund	Tegevussuuna nimetus	Projektkood	Kontogrupp	Kulu või tulu liik	Tulu või kulu liigi nimetus	Mitte sihttraha - alaeelarved 10.02.20	sh 2020 omavahelsed - alaeelarved 10.02.20	Sihttraha - alaeelarved 10.02.20	Kokku OV-ga - alaeelarved 10.02.20
Majandusameti juhataja	L1190	Põhitegevuse tulud	Tulud				TU146	Tallinna 76a		32	3237	Laekumised õiguste müügist	75	0	0	75
Majandusameti juhataja	L1190	Põhitegevuse tulud	Tulud				TU149	Roheline 4		32	3237	Laekumised õiguste müügist	73	0	0	73
Majandusameti juhataja	L1190	Põhitegevuse tulud	Tulud				TU150	Hiie pst 6		32	3237	Laekumised õiguste müügist	91	0	0	91
Majandusameti juhataja	L1190	Põhitegevuse tulud	Tulud				TU151	Hiie pst 10		32	3237	Laekumised õiguste müügist	113	0	0	113
Majandusameti juhataja	L1190	Põhitegevuse tulud	Tulud				TU152	Hiie pst 8		32	3237	Laekumised õiguste müügist	111	0	0	111
Majandusameti juhataja	L1190	Põhitegevuse tulud	Tulud				TU153	Oru 8		32	3237	Laekumised õiguste müügist	65	0	0	65
Majandusameti juhataja	L1190	Põhitegevuse tulud	Tulud				TU155	Musta tee 26		32	3237	Laekumised õiguste müügist	230	0	0	230
Majandusameti juhataja	L1190	Põhitegevuse tulud	Tulud				TU158	Oja tee 3a		32	3237	Laekumised õiguste müügist	287	0	0	287
Majandusameti juhataja	L1190	Põhitegevuse tulud	Tulud				TU159	Uku 19 Saar		32	3237	Laekumised õiguste müügist	105	0	0	105
Majandusameti juhataja	L1190	Põhitegevuse tulud	Tulud				TU160	Linnu 4/4a		32	3237	Laekumised õiguste müügist	63	0	0	63
Majandusameti juhataja	L1190	Põhitegevuse tulud	Tulud				TU161	Maa kasutustasu		32	323702	Maa kasutustasu	3 500	0	0	3 500
Majandusameti juhataja	L1190	Põhitegevuse tulud	04	04510			TU202	Riigitoetus lõige 2	SF	35	35201	Toetusfond lõige 2	0	0	324 548	324 548
Majandusameti juhataja	L1190	Põhitegevuse tulud	05	05400			TU232	KIK projektid	SF	35	350003	valitussektorisse kuuluvatelt siht	0	0	6 600	6 600
Majandusameti juhataja	L1190	Põhitegevuse tulud	Tulud				TU275	Vee erikasutustasu		38	38254	Vee erikasutustasu	12 000	0	0	12 000
		Põhitegevuse tulud kokku											358 978	0	331 148	690 126
Majandusvaldkonna abilinnapea	L1110	Põhitegevuse kulud	03	03100			KU154	Korrrakaitse Pärimusmuusika festivalil		55	5525	kommunikatsiooni-, kultuuri- ja v	1 790	0	0	1 790
Majandusvaldkonna abilinnapea	L1110	Põhitegevuse kulud	03	03100			KU155	Toetus Politsei- ja Piirivalveametile		45	450000	riigile ja riigiasutustele	6 000	0	0	6 000
Majandusvaldkonna abilinnapea	L1110	Põhitegevuse kulud	04	04120			KU230	Ettevõtlusvaldkonna toetused		45	45008	muudele residentidele	8 000	0	0	8 000
		Põhitegevuse kulud kokku											15 790	0	0	15 790
Pearhitekt	L1200	Põhitegevuse kulud	01	01112			KU093	Linna transpordikulude hüvitis		55	55135	isikliku sõiduauto kasutamise kul	1 920	0	0	1 920
Pearhitekt	L1200	Põhitegevuse kulud	04	04740			KU161	Möödistamine		55	551190	muud majandamiskulud	15 500	0	0	15 500
Pearhitekt	L1200	Põhitegevuse kulud	04	04730			KU205	Arheoloogilised väljakaevamised		55	5512	rajatiste majandamiskulud	4 500	0	0	4 500
Pearhitekt	L1200	Põhitegevuse kulud	04	04730			KU206	Lossivaremete ja teiste mälestiste ka	SF	55	5512	rajatiste majandamiskulud	12 800	0	12 500	25 300
Pearhitekt	L1200	Põhitegevuse kulud	04	04740			KU225	Linnaplaneering		50	5063	sotsiaalmaks töötasudelt ja toetus	3 960	0	0	3 960
Pearhitekt	L1200	Põhitegevuse kulud	04	04740			KU225	Linnaplaneering		50	5064	töötuskindlustusmaks	96	0	0	96
Pearhitekt	L1200	Põhitegevuse kulud	04	04740			KU225	Linnaplaneering		50	5005	töövõtulepingu alusel füüsilistele	12 000	0	0	12 000
Pearhitekt	L1200	Põhitegevuse kulud	04	04740			KU225	Linnaplaneering		55	5514	info- ja kommunikatsioonitehnolo	1 500	0	0	1 500
Pearhitekt	L1200	Põhitegevuse kulud	04	04740			KU225	Linnaplaneering		55	551190	muud majandamiskulud	95 000	0	0	95 000
Pearhitekt	L1200	Põhitegevuse kulud	04	04740			KU226	Linnaplaneeringud kuulutused jm jooksev f		55	551190	muud majandamiskulud	2 500	0	0	2 500
Pearhitekt	L1200	Põhitegevuse kulud	06	06605			KU331	Linnakujundus Värvide linna		41	4139	preemiad, autasud, väljamaksed f	1 600	0	0	1 600
Pearhitekt	L1200	Põhitegevuse kulud	06	06605			KU331	Linnakujundus Värvide linna		45	45008	muudele residentidele	1 000	0	0	1 000
Pearhitekt	L1200	Põhitegevuse kulud	06	06605			KU331	Linnakujundus Värvide linna		55	5512	rajatiste majandamiskulud	2 800	0	0	2 800
Pearhitekt	L1200	Põhitegevuse kulud	06	06605			KU338	Linnakujundus Väikevormid		55	5512	rajatiste majandamiskulud	17 072	0	0	17 072
Pearhitekt	L1200	Põhitegevuse kulud	06	06605			KU341	Linnakujundus Jõulukaunistused		55	5525	kommunikatsiooni-, kultuuri- ja v	1 500	0	0	1 500
Pearhitekt	L1200	Põhitegevuse kulud	06	06605			KU341	Linnakujundus Jõulukaunistused		55	5512	rajatiste majandamiskulud	23 000	0	0	23 000
Pearhitekt	L1200	Põhitegevuse kulud	06	06605			KU342	Restaureerimine		41	4139	preemiad, autasud, väljamaksed f	13 000	0	0	13 000
Pearhitekt	L1200	Põhitegevuse kulud	06	06605			KU342	Restaureerimine		45	45008	muudele residentidele	10 000	0	0	10 000
		Põhitegevuse kulud kokku											219 748	0	12 500	232 248
Pearhitekt	L1200	Põhitegevuse tulud	Tulud				TU012	Ehitusluba		32	3202	Riigilõiv ehituslubade eest	2 000	0	0	2 000
Pearhitekt	L1200	Põhitegevuse tulud	Tulud				TU004	Reklaamimaks		30	3044	Reklaamimaks	11 000	0	0	11 000
Pearhitekt	L1200	Põhitegevuse tulud	Tulud				TU016	Riigilõiv projekteerimistingimuste eest		32	3206	Riigilõiv projekteerimistingimust	300	0	0	300
Pearhitekt	L1200	Põhitegevuse tulud	04	04730			TU209	Kultuuriministeeriumilt tegevuskulud	SF	35	350000	riigilt ja riigiasutustelt	0	0	12 500	12 500
		Põhitegevuse tulud kokku											13 300	0	12 500	25 800
Rahandusameti juhataja	L1210	Aastavahetuse jääk	Tulud				FT020	Aastavahetuse jääk		100	1001	Aastavahetuse jäägi muutus	1 614 186	0	0	1 614 186
		Aastavahetuse jääk kokku											1 614 186	0	0	1 614 186
Rahandusameti juhataja	L1210	Investeermistegevuse kulud	01	01700			KU149	Laenulepingu sõlmimise tasu		65	6501	INTRESSI-, VIIIVISE- JA kohusti	500	0	0	500
Rahandusameti juhataja	L1210	Investeermistegevuse kulud	01	01700			KU14S	Intressikulud laenukand		65	6501	INTRESSI-, VIIIVISE- JA kohusti	134 524	0	0	134 524
		Investeermistegevuse kulud kokku											135 024	0	0	135 024
Rahandusameti juhataja	L1210	Investeermistegevuse tulud	04	04740			FT023	AS Viljandi Veekeskus käibevara		15	1502	Aktsiate müük	260 000	0	0	260 000
Rahandusameti juhataja	L1210	Investeermistegevuse tulud	Tulud				TU271	Intressitulud SEB Pank		65	655	finantstulud	50	0	0	50
Rahandusameti juhataja	L1210	Investeermistegevuse tulud	Tulud				TU272	Intressitulud Swedbank ja Danske		65	655	finantstulud	100	0	0	100
		Investeermistegevuse tulud kokku											260 150	0	0	260 150
Rahandusameti juhataja	L1210	Kohustuse tagasimakse	Kohustuse tagasimakse				FT046	Laenu tagasimaksed		25	2586	Kohustuste tasumine	1 160 907	0	0	1 160 907
		Kohustuse tagasimakse kokku											1 160 907	0	0	1 160 907

Eelarve eest vastutaja	Osakond	Tulude või kulude grupp	Valdkond	Tegevusala	Subjekt KVHA nr	Subjekt KVHA nimetus	Tegevus-sund	Tegevussuuna nimetus	Projektkood	Kontogrupp	Kulu või tulu liik	Tulu või kulu liigi nimetus	Mitte sihttraha - alaeelarved 10.02.20	sh 2020 omavahelsed - alaeelarved 10.02.20	Sihttraha - alaeelarved 10.02.20	Kokku OV-ga - alaeelarved 10.02.20
Rahandusameti juhataja	L1210	Laenu võtmine		Kohustuse võtmine			FT025	Laenu võtmine		25	2585	Kohustuste võtmine	1 850 000	0	0	1 850 000
		Laenu võtmine kokku											1 850 000	0	0	1 850 000
Rahandusameti juhataja	L1210	Põhitegevuse kulud	01	01112			KU073	Linna pangateenused		55	5500	juuriidilised, auditeerimis- jms tee	6 000	0	0	6 000
Rahandusameti juhataja	L1210	Põhitegevuse kulud	01	01112			KU07E	Linna muud kulud e-ard		55	5500	juuriidilised, auditeerimis- jms tee	14 000	0	0	14 000
Rahandusameti juhataja	L1210	Põhitegevuse kulud	01	01112			KU07K	Linna muud kulud tugisüsteemid		55	5514	info- ja kommunikatsioonitehnolo	500	0	0	500
Rahandusameti juhataja	L1210	Põhitegevuse kulud	01	01112			KU07K	Linna muud kulud tugisüsteemid		55	5500	juuriidilised, auditeerimis- jms tee	8 500	0	0	8 500
		Põhitegevuse kulud kokku											29 000	0	0	29 000
Rahandusameti juhataja	L1210	Põhitegevuse tulud		Tulud			TU001	Tulumaks		30	3000	Füüsilise isiku tulumaks	15 215 100	0	0	15 215 100
Rahandusameti juhataja	L1210	Põhitegevuse tulud		Tulud			TU002	Maamaks		30	3030	maamaks	153 000	0	0	153 000
Rahandusameti juhataja	L1210	Põhitegevuse tulud	01	01800			TU201	Riigitoetus lõige 1		35	35200	Tasandusfond lõige 1	2 245 000	0	0	2 245 000
Rahandusameti juhataja	L1210	Põhitegevuse tulud	01	01112			TU212	Rahandusministeeriumilt tegevusk	SF	35	350000	riigilt ja riigiasutustelt	0	0	850	850
		Põhitegevuse tulud kokku											17 613 100	0	850	17 613 950
SAKALA KESKUS - Kondase Keskus	55	Põhitegevuse kulud	08	08203						50	50021	töötajate töötasu	55 200	0	0	55 200
SAKALA KESKUS - Kondase Keskus	55	Põhitegevuse kulud	08	08203						50	50631	töötajate v.a. õpetajad sotsiaalma	18 726	0	0	18 726
SAKALA KESKUS - Kondase Keskus	55	Põhitegevuse kulud	08	08203						50	50641	töötajate v.a. õpetajate töötuskind	454	0	0	454
SAKALA KESKUS - Kondase Keskus	55	Põhitegevuse kulud	08	08203						50	5005	töövõtulepingu alusel füüsilistele	1 545	0	0	1 545
SAKALA KESKUS - Kondase Keskus	55	Põhitegevuse kulud	08	08203						55	55000	bürookulud	125	0	0	125
SAKALA KESKUS - Kondase Keskus	55	Põhitegevuse kulud	08	08203						55	550301	kodumaised lähetus	40	0	0	40
SAKALA KESKUS - Kondase Keskus	55	Põhitegevuse kulud	08	08203						55	55041	koolituskulud töötajatele, va õpet	125	0	0	125
SAKALA KESKUS - Kondase Keskus	55	Põhitegevuse kulud	08	08203					SF	55	55251	kultuuri- ja vaba aja sisustamise k	0	0	1 030	1 030
SAKALA KESKUS - Kondase Keskus	55	Põhitegevuse kulud	08	08203						55	55251	kultuuri- ja vaba aja sisustamise k	3 127	0	0	3 127
SAKALA KESKUS - Kondase Keskus	55	Põhitegevuse kulud	08	08203						55	55259	kultuuri muud kulud	6 500	0	0	6 500
SAKALA KESKUS - Kondase Keskus	55	Põhitegevuse kulud	08	08203						55	55144	kulud andmesidele	593	0	0	593
SAKALA KESKUS - Kondase Keskus	55	Põhitegevuse kulud	08	08203						55	55009	muud administreerimiskulud, pan	762	0	0	762
SAKALA KESKUS - Kondase Keskus	55	Põhitegevuse kulud	08	08203						55	55159	muud inventarikulud	522	0	0	522
SAKALA KESKUS - Kondase Keskus	55	Põhitegevuse kulud	08	08203						55	55004	postikulud	13	0	0	13
SAKALA KESKUS - Kondase Keskus	55	Põhitegevuse kulud	08	08203						55	55003	sidekulud	245	0	0	245
		Põhitegevuse kulud kokku											87 977	0	1 030	89 007
SAKALA KESKUS - Kondase Keskus	55	Põhitegevuse tulud	08	08203			TU228	Kultuurkapital	SF	35	350002	valitsussektorisse kuulvatelt ava	0	0	1 030	1 030
SAKALA KESKUS - Kondase Keskus	55	Põhitegevuse tulud	08	08203						32	32219	Muud tulud kultuurialasest tegev	7 140	0	0	7 140
SAKALA KESKUS - Kondase Keskus	55	Põhitegevuse tulud	08	08203						32	32212	Piletitulu	4 345	0	0	4 345
SAKALA KESKUS - Kondase Keskus	55	Põhitegevuse tulud	08	08203						32	32213	Tasulised teenused	765	0	0	765
		Põhitegevuse tulud kokku											12 250	0	1 030	13 280
SAKALA KESKUS - Kultuuritöö	54	Investeermistegevuse kulud	01	01700						65	6502	Intressi- ja viivisekulud kapitalilii	492	0	0	492
		Investeermistegevuse kulud kokku											492	0	0	492
SAKALA KESKUS - Kultuuritöö	54	Kohustuse tagasimakse		Kohustuse tagasimakse						25	2586	Kohustuste tasumine	2 851	0	0	2 851
		Kohustuse tagasimakse kokku											2 851	0	0	2 851
SAKALA KESKUS - Kultuuritöö	54	Põhitegevuse kulud	08	08202						50	50021	töötajate töötasu	120 075	0	0	120 075
SAKALA KESKUS - Kultuuritöö	54	Põhitegevuse kulud	08	08202						50	50631	töötajate v.a. õpetajad sotsiaalma	42 004	0	0	42 004
SAKALA KESKUS - Kultuuritöö	54	Põhitegevuse kulud	08	08202						50	50641	töötajate v.a. õpetajate töötuskind	1 018	0	0	1 018
SAKALA KESKUS - Kultuuritöö	54	Põhitegevuse kulud	08	08202						50	5005	töövõtulepingu alusel füüsilistele	7 210	0	0	7 210
SAKALA KESKUS - Kultuuritöö	54	Põhitegevuse kulud	08	08202						55	55000	bürookulud	1 734	0	0	1 734
SAKALA KESKUS - Kultuuritöö	54	Põhitegevuse kulud	08	08202						55	55152	büroomasinad, olmetehnika	2 966	0	0	2 966
SAKALA KESKUS - Kultuuritöö	54	Põhitegevuse kulud	08	08202						55	55005	esindus- ja vastuvõtukulud	148	0	0	148
SAKALA KESKUS - Kultuuritöö	54	Põhitegevuse kulud	08	08202						55	55221	hügieenitarbed	408	0	0	408
SAKALA KESKUS - Kultuuritöö	54	Põhitegevuse kulud	08	08202						55	55135	isikliku sõiduauto kasutamise kul	689	0	0	689
SAKALA KESKUS - Kultuuritöö	54	Põhitegevuse kulud	08	08202						55	55133	kindlustusmaksed	379	0	0	379
SAKALA KESKUS - Kultuuritöö	54	Põhitegevuse kulud	08	08202						55	55006	kingitused ja auhinnad kolmanda	98	0	0	98
SAKALA KESKUS - Kultuuritöö	54	Põhitegevuse kulud	08	08202						55	550301	kodumaised lähetus	197	0	0	197
SAKALA KESKUS - Kultuuritöö	54	Põhitegevuse kulud	08	08202						55	55041	koolituskulud töötajatele, va õpet	787	0	0	787
SAKALA KESKUS - Kultuuritöö	54	Põhitegevuse kulud	08	08202						55	55251	kultuuri- ja vaba aja sisustamise k	15 000	0	0	15 000
SAKALA KESKUS - Kultuuritöö	54	Põhitegevuse kulud	08	08202						55	55144	kulud andmesidele	98	0	0	98
SAKALA KESKUS - Kultuuritöö	54	Põhitegevuse kulud	08	08202						55	55008	kulud info- ja pr teenustele k.a. a	197	0	0	197
SAKALA KESKUS - Kultuuritöö	54	Põhitegevuse kulud	08	08202						55	55126	kulud jooksvale remondile	689	0	0	689
SAKALA KESKUS - Kultuuritöö	54	Põhitegevuse kulud	08	08202						55	55131	kulud kütusele	3 037	0	0	3 037

Eelarve eest vastutaja	Osakond	Tulude või kulude grupp	Valdkond	Tegevusala	Subjekt KVHA nr	Subjekt KVHA nimetus	Tegevus-suund	Tegevussuuna nimetus	Projektkood	Kontogrupp	Kulu või tulu liik	Tulu või kulu liigi nimetus	Mitte sihtraha - alaeelarved 10.02.20	sh 2020 omavahelsed - alaeelarved 10.02.20	Sihtraha - alaeelarved 10.02.20	Kokku OV-ga - alaeelarved 10.02.20
SAKALA KESKUS - Kultuuritöö	54	Põhitegevuse kulud	08	08202						55	55132	kulud remondile ja hooldusele	2 362	0	0	2 362
SAKALA KESKUS - Kultuuritöö	54	Põhitegevuse kulud	08	08202						55	55142	kulud remondile ja hooldusele	197	0	0	197
SAKALA KESKUS - Kultuuritöö	54	Põhitegevuse kulud	08	08202						55	55141	kulud riist- ja tarkvara ostmiseks	492	0	0	492
SAKALA KESKUS - Kultuuritöö	54	Põhitegevuse kulud	08	08202						55	55009	muud administreerimiskulud, pan	2 335	0	0	2 335
SAKALA KESKUS - Kultuuritöö	54	Põhitegevuse kulud	08	08202						55	55145	muud info- ja kommunikatsioonit	98	0	0	98
SAKALA KESKUS - Kultuuritöö	54	Põhitegevuse kulud	08	08202						55	55129	muud majandamiskulud	98	0	0	98
SAKALA KESKUS - Kultuuritöö	54	Põhitegevuse kulud	08	08202						55	55139	muud sõidukite ülalpidamiskulud	2 273	0	0	2 273
SAKALA KESKUS - Kultuuritöö	54	Põhitegevuse kulud	08	08202						55	55002	paljundus- ja printimiskulud	285	0	0	285
SAKALA KESKUS - Kultuuritöö	54	Põhitegevuse kulud	08	08202						55	55004	postikulud	98	0	0	98
SAKALA KESKUS - Kultuuritöö	54	Põhitegevuse kulud	08	08202						55	55001	raamatud, ajalehed, ajakirjad, mu	591	0	0	591
SAKALA KESKUS - Kultuuritöö	54	Põhitegevuse kulud	08	08202						55	55222	ravimid, töökaitsevahendid (prilli	117	0	0	117
SAKALA KESKUS - Kultuuritöö	54	Põhitegevuse kulud	08	08202						55	55151	ruumide sisustus, mööbel	7 000	0	0	7 000
SAKALA KESKUS - Kultuuritöö	54	Põhitegevuse kulud	08	08202						55	55003	sidekulud	2 040	0	0	2 040
SAKALA KESKUS - Kultuuritöö	54	Põhitegevuse kulud	08	08202						55	55146	telefonide ost	98	0	0	98
SAKALA KESKUS - Kultuuritöö	54	Põhitegevuse kulud	08	08202						55	55223	tervisekontroll	80	0	0	80
SAKALA KESKUS - Kultuuritöö	54	Põhitegevuse kulud	08	08202						55	550302	välismaised lähetused	492	0	0	492
SAKALA KESKUS - Kultuuritöö	54	Põhitegevuse kulud	08	08202						55	55134	üüri- ja rendimaksud	3 843	0	0	3 843
		Põhitegevuse kulud kokku											219 233	0	0	219 233
SAKALA KESKUS - Kultuuritöö	54	Põhitegevuse tulud	08	08202					OV	32	32216	Ruumide üür	56 300	15 929	0	56 300
SAKALA KESKUS - Kultuuritöö	54	Põhitegevuse tulud	08	08202						32	32213	Tasulised teenused	5 700	0	0	5 700
		Põhitegevuse tulud kokku											62 000	15 929	0	62 000
SAKALA KESKUS - Lauluväljak	59	Põhitegevuse kulud	08	08202						55	55251	kultuuri- ja vaba aja sisustamise k	219	0	0	219
SAKALA KESKUS - Lauluväljak	59	Põhitegevuse kulud	08	08202						55	55129	muud majandamiskulud	918	0	0	918
		Põhitegevuse kulud kokku											1 137	0	0	1 137
SAKALA KESKUS - Lauluväljak	59	Põhitegevuse tulud	08	08202						32	32219	Muud tulud kultuurialasest tegev	1 000	0	0	1 000
		Põhitegevuse tulud kokku											1 000	0	0	1 000
SAKALA KESKUS - Noorsootöö	56	Põhitegevuse kulud	08	08107					SF	50	50021	töötajate töötasu	39 432	0	5 950	45 382
SAKALA KESKUS - Noorsootöö	56	Põhitegevuse kulud	08	08107					SF	50	50631	töötajate v.a. õpetajad sotsiaalma	13 522	0	1 964	15 486
SAKALA KESKUS - Noorsootöö	56	Põhitegevuse kulud	08	08107					SF	50	50641	töötajate v.a. õpetajate töötuskind	328	0	48	376
SAKALA KESKUS - Noorsootöö	56	Põhitegevuse kulud	08	08107						50	5005	töövõtetepingi alusel füüsilistele	1 545	0	0	1 545
SAKALA KESKUS - Noorsootöö	56	Põhitegevuse kulud	08	08107						55	55000	bürookulud	492	0	0	492
SAKALA KESKUS - Noorsootöö	56	Põhitegevuse kulud	08	08107						55	55152	büroomasinad, olmetehnika	306	0	0	306
SAKALA KESKUS - Noorsootöö	56	Põhitegevuse kulud	08	08107						55	55221	hügieenitarbed	295	0	0	295
SAKALA KESKUS - Noorsootöö	56	Põhitegevuse kulud	08	08107						55	55153	inventari remondikulud	49	0	0	49
SAKALA KESKUS - Noorsootöö	56	Põhitegevuse kulud	08	08107						55	55135	isikliku sõiduauto kasutamise kul	404	0	0	404
SAKALA KESKUS - Noorsootöö	56	Põhitegevuse kulud	08	08107						55	55006	kingitused ja auhinnad kolmandat	98	0	0	98
SAKALA KESKUS - Noorsootöö	56	Põhitegevuse kulud	08	08107						55	550301	kodumaised lähetused	98	0	0	98
SAKALA KESKUS - Noorsootöö	56	Põhitegevuse kulud	08	08107						55	55041	koolituskulud töötajatele, va õpet	295	0	0	295
SAKALA KESKUS - Noorsootöö	56	Põhitegevuse kulud	08	08107					SF	55	55251	kultuuri- ja vaba aja sisustamise k	5 894	0	14 110	20 004
SAKALA KESKUS - Noorsootöö	56	Põhitegevuse kulud	08	08107						55	55144	kulud andmesidele	59	0	0	59
SAKALA KESKUS - Noorsootöö	56	Põhitegevuse kulud	08	08107						55	55008	kulud info- ja pr teenustele k.a. a	49	0	0	49
SAKALA KESKUS - Noorsootöö	56	Põhitegevuse kulud	08	08107						55	55131	kulud kütusele	82	0	0	82
SAKALA KESKUS - Noorsootöö	56	Põhitegevuse kulud	08	08107						55	55142	kulud remondile ja hooldusele	59	0	0	59
SAKALA KESKUS - Noorsootöö	56	Põhitegevuse kulud	08	08107						55	55141	kulud riist- ja tarkvara ostmiseks	98	0	0	98
SAKALA KESKUS - Noorsootöö	56	Põhitegevuse kulud	08	08107						55	55009	muud administreerimiskulud, pan	506	0	0	506
SAKALA KESKUS - Noorsootöö	56	Põhitegevuse kulud	08	08107						55	55145	muud info- ja kommunikatsioonit	98	0	0	98
SAKALA KESKUS - Noorsootöö	56	Põhitegevuse kulud	08	08107						55	55002	paljundus- ja printimiskulud	148	0	0	148
SAKALA KESKUS - Noorsootöö	56	Põhitegevuse kulud	08	08107						55	55004	postikulud	40	0	0	40
SAKALA KESKUS - Noorsootöö	56	Põhitegevuse kulud	08	08107						55	55001	raamatud, ajalehed, ajakirjad, mu	591	0	0	591
SAKALA KESKUS - Noorsootöö	56	Põhitegevuse kulud	08	08107						55	55222	ravimid, töökaitsevahendid (prilli	49	0	0	49
SAKALA KESKUS - Noorsootöö	56	Põhitegevuse kulud	08	08107						55	55003	sidekulud	591	0	0	591
SAKALA KESKUS - Noorsootöö	56	Põhitegevuse kulud	08	08107						55	550302	välismaised lähetused	492	0	0	492
		Põhitegevuse kulud kokku											65 620	0	22 072	87 692
SAKALA KESKUS - Noorsootöö	56	Põhitegevuse tulud	08	08107						32	32216	Ruumide üür	5 100	0	0	5 100
SAKALA KESKUS - Noorsootöö	56	Põhitegevuse tulud	08	08107					SF	35	350099	muudelt mitteresidentidelt	0	0	6 072	6 072

Eelarve eest vastutaja	Osakond	Tulude või kulude grupp	Valdkond	Tegevusala	Subjekt KVHA nr	Subjekt KVHA nimetus	Tegevus-sünnid	Tegevussuuna nimetus	Projektkood	Kontogrupp	Kulu või tulu liik	Tulu või kulu liigi nimetus	Mitte sihttraha - alaeelarved 10.02.20	sh 2020 omavahelsed - alaeelarved 10.02.20	Sihttraha - alaeelarved 10.02.20	Kokku OV-ga - alaeelarved 10.02.20
SAKALA KESKUS - Noorsootöö	56	Põhitegevuse tulud	08	08107					SF	35	350000	riigilt ja riigiasutustelt	0	0	16 000	16 000
		Põhitegevuse tulud kokku											5 100	0	22 072	27 172
SAKALA KESKUS - Vana Veetorn	94	Põhitegevuse kulud	08	08203						50	50021	töötajate töötasu	10 494	0	0	10 494
SAKALA KESKUS - Vana Veetorn	94	Põhitegevuse kulud	08	08203						50	50631	töötajate v.a. õpetajad sotsiaalma	3 463	0	0	3 463
SAKALA KESKUS - Vana Veetorn	94	Põhitegevuse kulud	08	08203						50	50641	töötajate v.a. õpetajate töötuskind	84	0	0	84
SAKALA KESKUS - Vana Veetorn	94	Põhitegevuse kulud	08	08203						55	55009	muud administreerimiskulud, par	1 432	0	0	1 432
		Põhitegevuse kulud kokku											15 473	0	0	15 473
SAKALA KESKUS - Vana Veetorn	94	Põhitegevuse tulud	08	08203						32	32212	Piletitulud	5 100	0	0	5 100
		Põhitegevuse tulud kokku											5 100	0	0	5 100
Sotsiaalrameti juhataja	L1220	Põhitegevuse kulud	09	09601			KU560	Koolitoit Sotsiaalrametilt		55	5521	toiduained ja toitlustusteened	1 127	0	0	1 127
Sotsiaalrameti juhataja	L1220	Põhitegevuse kulud	09	09400			KU619	Vähekindlustatud perede üliõpilaste toetus		41	4134	õppetootused	4 000	0	0	4 000
Sotsiaalrameti juhataja	L1220	Põhitegevuse kulud	10	10120			KU627	Tasuline hooldus puuetega inimestele		55	5526	sotsiaalteenused	4 000	0	0	4 000
Sotsiaalrameti juhataja	L1220	Põhitegevuse kulud	10	10121			KU629	Päevakeskus Vinger MTÜ		55	5526	sotsiaalteenused	10 000	0	0	10 000
Sotsiaalrameti juhataja	L1220	Põhitegevuse kulud	10	10121			KU630	Töötodad MTÜ IET		55	5526	sotsiaalteenused	4 000	0	0	4 000
Sotsiaalrameti juhataja	L1220	Põhitegevuse kulud	10	10121			KU633	Viljandimaa Singel MTÜ		55	5526	sotsiaalteenused	15 000	0	0	15 000
Sotsiaalrameti juhataja	L1220	Põhitegevuse kulud	10	10121			KU637	Invatransport arvetega	OV	55	5526	sotsiaalteenused	16 550	5 000	0	16 550
Sotsiaalrameti juhataja	L1220	Põhitegevuse kulud	10	10121			KU639	Puuetega laste hooldajatoetus		41	4137	erijuhtudel riigi poolt makstav so	6 000	0	0	6 000
Sotsiaalrameti juhataja	L1220	Põhitegevuse kulud	10	10121			KU639	Puuetega laste hooldajatoetus		41	4133	toetused puuetega inimestele ja n	16 767	0	0	16 767
Sotsiaalrameti juhataja	L1220	Põhitegevuse kulud	10	10121			KU63P	Sotsiaalvaldkonna projektitoetused		45	45008	muudele residentidele	10 000	0	0	10 000
Sotsiaalrameti juhataja	L1220	Põhitegevuse kulud	10	10121			KU63S	Singel Kodu teenused		55	5526	sotsiaalteenused	5 000	0	0	5 000
Sotsiaalrameti juhataja	L1220	Põhitegevuse kulud	10	10121			KU63T	Sotsiaalvaldkonna tegevustoetus		45	45008	muudele residentidele	70 000	0	0	70 000
Sotsiaalrameti juhataja	L1220	Põhitegevuse kulud	10	10121			KU642	Hooldajatoetus		41	4133	toetused puuetega inimestele ja n	102 100	0	0	102 100
Sotsiaalrameti juhataja	L1220	Põhitegevuse kulud	10	10121			KU643	Hooldajatoetuste maksud		41	4137	erijuhtudel riigi poolt makstav so	50 000	0	0	50 000
Sotsiaalrameti juhataja	L1220	Põhitegevuse kulud	10	10121			KU64E	Puuetega inimeste eluruumide kohad	SF	55	5526	sotsiaalteenused	0	0	100 000	100 000
Sotsiaalrameti juhataja	L1220	Põhitegevuse kulud	10	10402			KU64H	Täiskasvanute tugiisikuteenus		50	5005	töövõtulepingu alusel füüsilistele	5 702	0	0	5 702
Sotsiaalrameti juhataja	L1220	Põhitegevuse kulud	10	10121			KU64i	Isikliku abistaja teenus		50	5063	sotsiaalmaks töötasudelt ja toetus	5 699	0	0	5 699
Sotsiaalrameti juhataja	L1220	Põhitegevuse kulud	10	10121			KU64i	Isikliku abistaja teenus		50	5064	töötuskindlustusmaks	213	0	0	213
Sotsiaalrameti juhataja	L1220	Põhitegevuse kulud	10	10121			KU64i	Isikliku abistaja teenus		50	5005	töövõtulepingu alusel füüsilistele	13 925	0	0	13 925
Sotsiaalrameti juhataja	L1220	Põhitegevuse kulud	10	10121			KU64i	Isikliku abistaja teenus		55	5526	sotsiaalteenused	7 000	0	0	7 000
Sotsiaalrameti juhataja	L1220	Põhitegevuse kulud	10	10200			KU651	Tasuline hooldus		41	4138	muud sotsiaalabitoetused	598 886	0	0	598 886
Sotsiaalrameti juhataja	L1220	Põhitegevuse kulud	10	10200			KU653	Tasuline hooldusravi		55	5526	sotsiaalteenused	9 446	0	0	9 446
Sotsiaalrameti juhataja	L1220	Põhitegevuse kulud	10	10201			KU657	Eakate päev		55	5526	sotsiaalteenused	1 675	0	0	1 675
Sotsiaalrameti juhataja	L1220	Põhitegevuse kulud	10	10400			KU660	Lasteturvakodu	OV	55	5526	sotsiaalteenused	2 295	2 000	0	2 295
Sotsiaalrameti juhataja	L1220	Põhitegevuse kulud	10	10402			KU665	Sünnitoetus		41	4130	pereotoetus	34 000	0	0	34 000
Sotsiaalrameti juhataja	L1220	Põhitegevuse kulud	10	10402			KU667	Tugipered, tugiisikud		55	55261	sotsiaalõritud sotsiaalrametis	56 023	0	0	56 023
Sotsiaalrameti juhataja	L1220	Põhitegevuse kulud	10	10400			KU66H	Asendushooldusteenus		41	4130	pereotoetus	10 000	0	0	10 000
Sotsiaalrameti juhataja	L1220	Põhitegevuse kulud	10	10400			KU66H	Asendushooldusteenus	SF	55	5526	sotsiaalteenused	30 865	0	208 680	239 545
Sotsiaalrameti juhataja	L1220	Põhitegevuse kulud	10	10400			KU66J	Järelhooldusteenus		41	4138	muud sotsiaalabitoetused	2 800	0	0	2 800
Sotsiaalrameti juhataja	L1220	Põhitegevuse kulud	10	10402			KU66M	Matusetoetus	SF	41	4138	muud sotsiaalabitoetused	2 086	0	54 616	56 702
Sotsiaalrameti juhataja	L1220	Põhitegevuse kulud	10	10121			KU670	Lapsehoiuteenus puuetega lastele	SF/OV	55	5526	sotsiaalteenused	14 811	2 000	45 085	59 896
Sotsiaalrameti juhataja	L1220	Põhitegevuse kulud	10	10402			KU671	Viljandimaa Naiste Varjupaik MTÜ		55	5526	sotsiaalteenused	2 000	0	0	2 000
Sotsiaalrameti juhataja	L1220	Põhitegevuse kulud	10	10701			KU675	Toimetulekutoetus	SF	41	4131	toimetulekutoetus ja täiendavad s	29 787	0	113 762	143 549
Sotsiaalrameti juhataja	L1220	Põhitegevuse kulud	10	10701			KU676	Sotsiaalalala arendus		55	5526	sotsiaalteenused	9 000	0	0	9 000
Sotsiaalrameti juhataja	L1220	Põhitegevuse kulud	10	10702			KU680	Sotsiaaltoetus abivajajatele		41	4138	muud sotsiaalabitoetused	26 000	0	0	26 000
Sotsiaalrameti juhataja	L1220	Põhitegevuse kulud	10	10702			KU681	Sotsiaaltoetused tööjõu- ja majandam	OV	55	5526	sotsiaalteenused	7 700	2 500	0	7 700
Sotsiaalrameti juhataja	L1220	Põhitegevuse kulud	10	10702			KU685	Linna arst - arved ja töötasu		50	5063	sotsiaalmaks töötasudelt ja toetus	1 091	0	0	1 091
Sotsiaalrameti juhataja	L1220	Põhitegevuse kulud	10	10702			KU685	Linna arst - arved ja töötasu		50	5064	töötuskindlustusmaks	37	0	0	37
Sotsiaalrameti juhataja	L1220	Põhitegevuse kulud	10	10702			KU685	Linna arst - arved ja töötasu		50	5005	töövõtulepingu alusel füüsilistele	3 240	0	0	3 240
Sotsiaalrameti juhataja	L1220	Põhitegevuse kulud	10	10702			KU685	Linna arst - arved ja töötasu		55	5526	sotsiaalteenused	3 780	0	0	3 780
Sotsiaalrameti juhataja	L1220	Põhitegevuse kulud	10	10702			KU686	Sotsiaalrameti riigilõivud		60	6014	riigilõivukulu	1 100	0	0	1 100
Sotsiaalrameti juhataja	L1220	Põhitegevuse kulud	10	10702			KU689	Supiköök	OV	55	5526	sotsiaalteenused	1 300	1 000	0	1 300
Sotsiaalrameti juhataja	L1220	Põhitegevuse kulud	10	10702			KU68P	Kulud sõjapõgenikele		55	5526	sotsiaalteenused	30 014	0	0	30 014
Sotsiaalrameti juhataja	L1220	Põhitegevuse kulud	10	10402			KU68V	Võlanõustamine		55	5526	sotsiaalteenused	1 000	0	0	1 000
Sotsiaalrameti juhataja	L1220	Põhitegevuse kulud	10	10702			KU690	Riskirühmad		55	5526	sotsiaalteenused	21 267	0	0	21 267
Sotsiaalrameti juhataja	L1220	Põhitegevuse kulud	10	10900			KU691	Sotsiaaltöötajate päev		50	5059	muud erisoodustused	344	0	0	344

Eelarve eest vastutaja	Osakond	Tulude või kulude grupp	Valdkond	Tegevusala	Subjekt KVHA nr	Subjekt KVHA nimetus	Tegevus-sundid	Tegevussuuna nimetus	Projektkood	Kontogrupp	Kulu või tulu liik	Tulu või kulu liigi nimetus	Mitte sihttraha - alaeelarved 10.02.20	sh 2020 omavahelsed - alaeelarved 10.02.20	Sihttraha - alaeelarved 10.02.20	Kokku OV-ga - alaeelarved 10.02.20
Sotsiaalrameti juhataja	L1220	Põhitegevuse kulud	10	10900			KU691	Sotsiaaltöötajate päev		50	5061	sotsiaalmaks erisoodustuselt	82	0	0	82
Sotsiaalrameti juhataja	L1220	Põhitegevuse kulud	10	10900			KU691	Sotsiaaltöötajate päev		50	5062	tulumaks erisoodustuselt	50	0	0	50
Sotsiaalrameti juhataja	L1220	Põhitegevuse kulud	10	10900			KU691	Sotsiaaltöötajate päev		55	5500	juridilised, auditeerimis- jms tee	408	0	0	408
Sotsiaalrameti juhataja	L1220	Põhitegevuse kulud	10	10900			KU691	Sotsiaaltöötajate päev		55	5504	koolituskulud oma töötajatele	186	0	0	186
Sotsiaalrameti juhataja	L1220	Põhitegevuse kulud	10	10900			KU691	Sotsiaaltöötajate päev		55	5503	lähetuskulud	533	0	0	533
Sotsiaalrameti juhataja	L1220	Põhitegevuse kulud	10	10900			KU692	Sündmused, tähtpäevad sotsiaalalal		55	5500	juridilised, auditeerimis- jms tee	19 928	0	0	19 928
Sotsiaalrameti juhataja	L1220	Põhitegevuse kulud	10	10900			KU693	Kadunukeste vedu, matused		55	5526	sotsiaalteenused	4 743	0	0	4 743
Sotsiaalrameti juhataja	L1220	Põhitegevuse kulud	10	10900			KU694	Sotsiaalvaldkonna reserv erakorraline		55	5500	juridilised, auditeerimis- jms tee	34 000	0	0	34 000
Sotsiaalrameti juhataja	L1220	Põhitegevuse kulud	10	10900			KU696	Sotsiaalrameti projektide kaasfinantseerimise		55	55269	muud sotsiaalkulud	3 000	0	0	3 000
Sotsiaalrameti juhataja	L1220	Põhitegevuse kulud	10	10402			KU722	Projekt Suvesöök-Jõulusöök	SF	55	5526	sotsiaalteenused	0	0	3 000	3 000
Sotsiaalrameti juhataja	L1220	Põhitegevuse kulud	10	10702			KU724	Varjupaigategenus		41	4138	muud sotsiaalabitoetused	3 000	0	0	3 000
Sotsiaalrameti juhataja	L1220	Põhitegevuse kulud	10	10702			KU724	Varjupaigategenus		55	5526	sotsiaalteenused	1 000	0	0	1 000
Sotsiaalrameti juhataja	L1220	Põhitegevuse kulud	10	10702			KU725	Elektriautode laadimise jm kulu		55	55139	muud sõidukite ülalpidamiskulud	1 200	0	0	1 200
Sotsiaalrameti juhataja	L1220	Põhitegevuse kulud	10	10702			KU726	Elektriautode kasko- ja liikluskindlustus		55	55133	kindlustusmaksed	1 200	0	0	1 200
Sotsiaalrameti juhataja	L1220	Põhitegevuse kulud	10	10702			KU727	Elektriautode hooldus ja remont		55	55132	kulud remondile ja hooldusele	3 000	0	0	3 000
Sotsiaalrameti juhataja	L1220	Põhitegevuse kulud	10	10121			KU731	Tööalane koolitus Sotsiaalrametis		55	5526	sotsiaalteenused	3 000	0	0	3 000
Sotsiaalrameti juhataja	L1220	Põhitegevuse kulud	10	10121			KU733	Kurtide tõlketeenus		55	5526	sotsiaalteenused	4 000	0	0	4 000
Sotsiaalrameti juhataja	L1220	Põhitegevuse kulud	10	10402			KU742	Toiduraha toetus Sotsiaalrametilt	OV	55	5526	sotsiaalteenused	8 600	8 600	0	8 600
		Põhitegevuse kulud kokku											1 335 560	21 100	525 143	1 860 703
Sotsiaalrameti juhataja	L1220	Põhitegevuse tulud					TU081	Laekumine hoolduskulu katteks		32	3224	TULUD SOTSIAALABIALASE	240 537	0	0	240 537
Sotsiaalrameti juhataja	L1220	Põhitegevuse tulud	10	10121			TU176	sihtfinantseerimised 3500*	SF	35	35008	sihtfinantseerimine muudelt resid	0	0	10 000	10 000
Sotsiaalrameti juhataja	L1220	Põhitegevuse tulud	10	10121			TU202	Riigitoetus lõige 2	SF	35	35201	Toetusfond lõige 2	0	0	45 085	45 085
Sotsiaalrameti juhataja	L1220	Põhitegevuse tulud	10	10400			TU202	Riigitoetus lõige 2	SF	35	35201	Toetusfond lõige 2	0	0	208 680	208 680
Sotsiaalrameti juhataja	L1220	Põhitegevuse tulud	10	10402			TU202	Riigitoetus lõige 2	SF	35	35201	Toetusfond lõige 2	0	0	54 616	54 616
Sotsiaalrameti juhataja	L1220	Põhitegevuse tulud	10	10701			TU202	Riigitoetus lõige 2	SF	35	35201	Toetusfond lõige 2	0	0	113 762	113 762
Sotsiaalrameti juhataja	L1220	Põhitegevuse tulud	10	10402			TU213	Sotsiaalministeeriumilt	SF	35	350000	riigilt ja riigiasutustelt	0	0	3 000	3 000
Sotsiaalrameti juhataja	L1220	Põhitegevuse tulud	10	10121			TU216	Siseministeeriumilt	SF	35	350000	riigilt ja riigiasutustelt	0	0	90 000	90 000
		Põhitegevuse tulud kokku											240 537	0	525 143	765 680
Viljandi Huvikool	29	Põhitegevuse kulud	09	09510						45	4528	muudele residentidele	265	0	0	265
Viljandi Huvikool	29	Põhitegevuse kulud	09	09510						50	50021	töötajate töötasu	36 330	0	0	36 330
Viljandi Huvikool	29	Põhitegevuse kulud	09	09510						50	50631	töötajate v.a. õpetajad sotsiaalma	12 259	0	0	12 259
Viljandi Huvikool	29	Põhitegevuse kulud	09	09510						50	50641	töötajate v.a. õpetajate töötuskind	297	0	0	297
Viljandi Huvikool	29	Põhitegevuse kulud	09	09510						50	5005	töövõtulepingu alusel füüsilistele	1 568	0	0	1 568
Viljandi Huvikool	29	Põhitegevuse kulud	09	09510						50	50630	õpetajate sotsiaalmaks (hariduse	36 774	0	0	36 774
Viljandi Huvikool	29	Põhitegevuse kulud	09	09510						50	50020	õpetajate töötasu	110 670	0	0	110 670
Viljandi Huvikool	29	Põhitegevuse kulud	09	09510						50	50640	õpetajate töötuskindlustus (haridu	885	0	0	885
Viljandi Huvikool	29	Põhitegevuse kulud	09	09510						55	55000	bürookulud	385	0	0	385
Viljandi Huvikool	29	Põhitegevuse kulud	09	09510						55	55005	esindus- ja vastuvõtukulud	125	0	0	125
Viljandi Huvikool	29	Põhitegevuse kulud	09	09510						55	55221	hügieenitarbed	276	0	0	276
Viljandi Huvikool	29	Põhitegevuse kulud	09	09510						55	55153	inventari remondikulud	702	0	0	702
Viljandi Huvikool	29	Põhitegevuse kulud	09	09510						55	55135	isikliku sõiduauto kasutamise kul	1 858	0	0	1 858
Viljandi Huvikool	29	Põhitegevuse kulud	09	09510						55	550301	kodumaised lähetused	100	0	0	100
Viljandi Huvikool	29	Põhitegevuse kulud	09	09510						55	55041	koolituskulud töötajatele, va õpet	1 300	0	0	1 300
Viljandi Huvikool	29	Põhitegevuse kulud	09	09510						55	55043	koolituslähetused	150	0	0	150
Viljandi Huvikool	29	Põhitegevuse kulud	09	09510					SF	55	55251	kultuuri- ja vaba aja sisustamise k	0	0	1 240	1 240
Viljandi Huvikool	29	Põhitegevuse kulud	09	09510						55	55251	kultuuri- ja vaba aja sisustamise k	16 485	0	0	16 485
Viljandi Huvikool	29	Põhitegevuse kulud	09	09510						55	55144	kulud andmesidele	511	0	0	511
Viljandi Huvikool	29	Põhitegevuse kulud	09	09510						55	55008	kulud info- ja pr teenustele k.a. a	450	0	0	450
Viljandi Huvikool	29	Põhitegevuse kulud	09	09510						55	55243	kulud muudele õppevahenditele	13 061	0	0	13 061
Viljandi Huvikool	29	Põhitegevuse kulud	09	09510						55	55142	kulud remondile ja hooldusele	97	0	0	97
Viljandi Huvikool	29	Põhitegevuse kulud	09	09510						55	55141	kulud riist- ja tarkvara ostmiseks	150	0	0	150
Viljandi Huvikool	29	Põhitegevuse kulud	09	09510						55	55143	kulud riist- ja tarkvara rendile	15	0	0	15
Viljandi Huvikool	29	Põhitegevuse kulud	09	09510						55	55009	muud administreerimiskulud, pan	347	0	0	347
Viljandi Huvikool	29	Põhitegevuse kulud	09	09510						55	55145	muud info- ja kommunikatsioonit	1 884	0	0	1 884
Viljandi Huvikool	29	Põhitegevuse kulud	09	09510						55	55002	paljundus- ja printimiskulud	369	0	0	369
Viljandi Huvikool	29	Põhitegevuse kulud	09	09510						55	55004	postikulud	45	0	0	45

Eelarve eest vastutaja	Osakond	Tulude või kulude grupp	Valdkond	Tegevusala	Subjekt KVHA nr	Subjekt KVHA nimetus	Tegevus-sunnid	Tegevussuuna nimetus	Projektkood	Kontogrupp	Kulu või tulu liik	Tulu või kulu liigi nimetus	Mitte sihtraha - alaeelarved 10.02.20	sh 2020 omavahelsed - alaeelarved 10.02.20	Sihtraha - alaeelarved 10.02.20	Kokku OV-ga - alaeelarved 10.02.20	
Viljandi Huvikool	29	Põhitegevuse kulud	09	09510						55	55001	raamatud, ajalehed, ajakirjad, mu	65	0	0	65	
Viljandi Huvikool	29	Põhitegevuse kulud	09	09510						55	55222	ravimid, töökaitsevahendid (prilli	400	0	0	400	
Viljandi Huvikool	29	Põhitegevuse kulud	09	09510						55	55151	ruumide sisustus, mööbel	2 600	0	0	2 600	
Viljandi Huvikool	29	Põhitegevuse kulud	09	09510						55	55003	sidekulud	332	0	0	332	
Viljandi Huvikool	29	Põhitegevuse kulud	09	09510						55	55223	tervisekontroll	1 620	0	0	1 620	
Viljandi Huvikool	29	Põhitegevuse kulud	09	09510					OV	55	551180	üüri- ja rendimaksud	900	892	0	900	
		Põhitegevuse kulud kokku											243 275	892	1 240	244 515	
Viljandi Huvikool	29	Põhitegevuse tulud	09	09510						32	32209	Muud tulud haridusalasest tegev	2 500	0	0	2 500	
Viljandi Huvikool	29	Põhitegevuse tulud	09	09510					OV	32	32200	Ringitasud Huvikool, Kunstikool	65 300	2 600	0	65 300	
Viljandi Huvikool	29	Põhitegevuse tulud	09	09510						32	32206	Ruumide üür	5 500	0	0	5 500	
Viljandi Huvikool	29	Põhitegevuse tulud	09	09510					SF	35	35008	sihtfinantseerimine muudelt resid	0	0	670	670	
Viljandi Huvikool	29	Põhitegevuse tulud	09	09510					SF	35	350002	valitsussektoris kuuluvatelt ava	0	0	570	570	
		Põhitegevuse tulud kokku											73 300	2 600	1 240	74 540	
Viljandi Jakobsoni Kool	47	Investeeringutegevuse kulud	09	09212						SF	15	1551	Hooned ja rajatised	0	0	10 000	10 000
		Investeeringutegevuse kulud kokku											0	0	10 000	10 000	
Viljandi Jakobsoni Kool	47	Investeeringutegevuse tulud	09	09212						SF	35	350200	Laekumised investeerimiseks	0	0	10 000	10 000
		Investeeringutegevuse tulud kokku											0	0	10 000	10 000	
Viljandi Jakobsoni Kool	47	Põhitegevuse kulud	09	09212						SF	50	50635	juhtide sotsiaalmaks (hariduse to	5 244	0	15 724	20 968
Viljandi Jakobsoni Kool	47	Põhitegevuse kulud	09	09212						SF	50	50025	juhtide töötasu koolides	15 890	0	47 650	63 540
Viljandi Jakobsoni Kool	47	Põhitegevuse kulud	09	09212						SF	50	50645	juhtide töötuskindlustus (hariduse	127	0	382	509
Viljandi Jakobsoni Kool	47	Põhitegevuse kulud	09	09212						SF	50	50021	töötajate töötasu	253 189	0	17 327	270 516
Viljandi Jakobsoni Kool	47	Põhitegevuse kulud	09	09212						SF	50	50631	töötajate v.a. õpetajad sotsiaalma	84 764	0	5 718	90 482
Viljandi Jakobsoni Kool	47	Põhitegevuse kulud	09	09212						SF	50	50641	töötajate v.a. õpetajate töötuskind	2 055	0	139	2 194
Viljandi Jakobsoni Kool	47	Põhitegevuse kulud	09	09212							50	5005	töövõtulepingu alusel füüsilistele	3 672	0	0	3 672
Viljandi Jakobsoni Kool	47	Põhitegevuse kulud	09	09212						SF	50	50630	õpetajate sotsiaalmaks (hariduse t	0	0	291 726	291 726
Viljandi Jakobsoni Kool	47	Põhitegevuse kulud	09	09212						SF	50	50020	õpetajate töötasu	0	0	884 017	884 017
Viljandi Jakobsoni Kool	47	Põhitegevuse kulud	09	09212						SF	50	50640	õpetajate töötuskindlustus (haridu	0	0	7 072	7 072
Viljandi Jakobsoni Kool	47	Põhitegevuse kulud	09	09212							55	55000	bürookulud	940	0	0	940
Viljandi Jakobsoni Kool	47	Põhitegevuse kulud	09	09212							55	55152	büroomasinad, olmetehnika	2 647	0	0	2 647
Viljandi Jakobsoni Kool	47	Põhitegevuse kulud	09	09212							55	55005	esindus- ja vastuvõtukulud	1 000	0	0	1 000
Viljandi Jakobsoni Kool	47	Põhitegevuse kulud	09	09212							55	55221	hügeenitarbed	9 048	0	0	9 048
Viljandi Jakobsoni Kool	47	Põhitegevuse kulud	09	09212							55	55153	inventari remondikulud	800	0	0	800
Viljandi Jakobsoni Kool	47	Põhitegevuse kulud	09	09212							55	55135	isikliku sõidauto kasutamise kul	1 298	0	0	1 298
Viljandi Jakobsoni Kool	47	Põhitegevuse kulud	09	09212							55	55006	kingitused ja auhinnad kolmanda	1 677	0	0	1 677
Viljandi Jakobsoni Kool	47	Põhitegevuse kulud	09	09212							55	55041	koolituskulud töötajatele, va õpet	1 443	0	0	1 443
Viljandi Jakobsoni Kool	47	Põhitegevuse kulud	09	09212						SF	55	55042	koolituskulud õpetajatele	0	0	8 316	8 316
Viljandi Jakobsoni Kool	47	Põhitegevuse kulud	09	09212						SF	55	55251	kultuuri- ja vaba aja sisustamise k	13 419	0	1 990	15 409
Viljandi Jakobsoni Kool	47	Põhitegevuse kulud	09	09212							55	55144	kulud andmesidele	2 100	0	0	2 100
Viljandi Jakobsoni Kool	47	Põhitegevuse kulud	09	09212							55	55008	kulud info- ja pr teenustele k.a. a	552	0	0	552
Viljandi Jakobsoni Kool	47	Põhitegevuse kulud	09	09212							55	55244	kulud kolmandate isikute koolitus	3 594	0	0	3 594
Viljandi Jakobsoni Kool	47	Põhitegevuse kulud	09	09212							55	55243	kulud muudele õppevahenditele	4 171	0	0	4 171
Viljandi Jakobsoni Kool	47	Põhitegevuse kulud	09	09212							55	55142	kulud remondile ja hooldusele	1 300	0	0	1 300
Viljandi Jakobsoni Kool	47	Põhitegevuse kulud	09	09212							55	55141	kulud riist- ja tarkvara ostmiseks	4 036	0	0	4 036
Viljandi Jakobsoni Kool	47	Põhitegevuse kulud	09	09212							55	55143	kulud riist- ja tarkvara rendile	150	0	0	150
Viljandi Jakobsoni Kool	47	Põhitegevuse kulud	09	09212							55	55241	kulud õpikutele	2 173	0	0	2 173
Viljandi Jakobsoni Kool	47	Põhitegevuse kulud	09	09212						SF	55	552421	kulud õppevahenditele toetusfond	0	0	39 501	39 501
Viljandi Jakobsoni Kool	47	Põhitegevuse kulud	09	09212							55	5539	muu erivarustus ja erimaterjalid	5 212	0	0	5 212
Viljandi Jakobsoni Kool	47	Põhitegevuse kulud	09	09212							55	55009	muud administreerimiskulud, pan	797	0	0	797
Viljandi Jakobsoni Kool	47	Põhitegevuse kulud	09	09212						SF	55	55249	muud hariduskulud	2 492	0	2 010	4 502
Viljandi Jakobsoni Kool	47	Põhitegevuse kulud	09	09212							55	55145	muud info- ja kommunikatsioonit	500	0	0	500
Viljandi Jakobsoni Kool	47	Põhitegevuse kulud	09	09212							55	55002	paljundus- ja printimiskulud	264	0	0	264
Viljandi Jakobsoni Kool	47	Põhitegevuse kulud	09	09212							55	55004	postikulud	150	0	0	150
Viljandi Jakobsoni Kool	47	Põhitegevuse kulud	09	09212							55	55001	raamatud, ajalehed, ajakirjad, mu	1 114	0	0	1 114
Viljandi Jakobsoni Kool	47	Põhitegevuse kulud	09	09212							55	55222	ravimid, töökaitsevahendid (prilli	283	0	0	283
Viljandi Jakobsoni Kool	47	Põhitegevuse kulud	09	09212							55	55151	ruumide sisustus, mööbel	6 570	0	0	6 570
Viljandi Jakobsoni Kool	47	Põhitegevuse kulud	09	09212							55	55003	sidekulud	1 584	0	0	1 584

Eelarve eest vastutaja	Osakond	Tulude või kulude grupp	Valdkond	Tegevusala	Subjekt KVHA nr	Subjekt KVHA nimetus	Tegevus-sunnid	Tegevussuuna nimetus	Projektkood	Kontogrupp	Kulu või tulu liik	Tulu või kulu liigi nimetus	Mitte sihttraha - alaeelarved 10.02.20	sh 2020 omavahelsed - alaeelarved 10.02.20	Sihttraha - alaeelarved 10.02.20	Kokku OV-ga - alaeelarved 10.02.20
Viljandi Jakobsoni Kool	47	Põhitegevuse kulud	09	09212						55	55223	tervisekontroll	3 541	0	0	3 541
Viljandi Jakobsoni Kool	47	Põhitegevuse kulud	09	09601					SF	55	5521	toiduained ja toitlustusteenused	36 225	0	120 750	156 975
Viljandi Jakobsoni Kool	47	Põhitegevuse kulud	09	09212						55	5516	töömasinate ja seadmete majandamine	1 017	0	0	1 017
Viljandi Jakobsoni Kool	47	Põhitegevuse kulud	09	09212						55	550302	välismaised lähetused	376	0	0	376
Viljandi Jakobsoni Kool	47	Põhitegevuse kulud	09	09212						55	55155	õppeotstarbeline inventar	3 239	0	0	3 239
		Põhitegevuse kulud kokku											478 653	0	1 442 322	1 920 975
Viljandi Jakobsoni Kool	47	Põhitegevuse tulud	09	09212					OV	32	32206	Ruumide üür	61 258	28 939	0	61 258
Viljandi Jakobsoni Kool	47	Põhitegevuse tulud	09	09212					SF	35	35008	sihtfinantseerimine muudelt residuulidelt	0	0	1 190	1 190
Viljandi Jakobsoni Kool	47	Põhitegevuse tulud	09	09212					SF	35	350002	valitsussektorisse kuuluvatelt avalikult	0	0	800	800
Viljandi Jakobsoni Kool	47	Põhitegevuse tulud	09	09212					SF	35	350003	valitsussektorisse kuuluvatelt sihtfinantseerimiselt	0	0	2 010	2 010
		Põhitegevuse tulud kokku											61 258	28 939	4 000	65 258
Viljandi Kaare Kool	20	Põhitegevuse kulud	09	09212					SF	50	50635	juhtide sotsiaalmaks (hariduse toetus)	6 872	0	1 928	8 800
Viljandi Kaare Kool	20	Põhitegevuse kulud	09	09212					SF	50	50025	juhtide töötasu koolides	20 825	0	5 845	26 670
Viljandi Kaare Kool	20	Põhitegevuse kulud	09	09212					SF	50	50645	juhtide töötuskindlustus (hariduse toetus)	167	0	47	214
Viljandi Kaare Kool	20	Põhitegevuse kulud	09	09212					SF	50	50021	töötajate töötasu	45 913	0	45 022	90 935
Viljandi Kaare Kool	20	Põhitegevuse kulud	09	09212					SF	50	50631	töötajate v.a. õpetajad sotsiaalmaks	15 415	0	14 857	30 272
Viljandi Kaare Kool	20	Põhitegevuse kulud	09	09212					SF	50	50641	töötajate v.a. õpetajate töötuskindlustus	374	0	360	734
Viljandi Kaare Kool	20	Põhitegevuse kulud	09	09212						50	5005	töövõtulepingu alusel füüsilistele isikutele	800	0	0	800
Viljandi Kaare Kool	20	Põhitegevuse kulud	09	09212					SF	50	50630	õpetajate sotsiaalmaks (hariduse toetus)	0	0	110 639	110 639
Viljandi Kaare Kool	20	Põhitegevuse kulud	09	09212					SF	50	50020	õpetajate töötasu	0	0	335 271	335 271
Viljandi Kaare Kool	20	Põhitegevuse kulud	09	09212					SF	50	50640	õpetajate töötuskindlustus (hariduse toetus)	0	0	2 682	2 682
Viljandi Kaare Kool	20	Põhitegevuse kulud	09	09212						55	55000	bürookulud	400	0	0	400
Viljandi Kaare Kool	20	Põhitegevuse kulud	09	09212						55	55152	büroomasinad, olmetehnika	450	0	0	450
Viljandi Kaare Kool	20	Põhitegevuse kulud	09	09212						55	55005	esindus- ja vastuvõtukulud	150	0	0	150
Viljandi Kaare Kool	20	Põhitegevuse kulud	09	09212						55	55221	hügieenitarbed	150	0	0	150
Viljandi Kaare Kool	20	Põhitegevuse kulud	09	09212						55	55153	inventari remondikulud	300	0	0	300
Viljandi Kaare Kool	20	Põhitegevuse kulud	09	09212						55	55135	isikliku sõiduauto kasutamise kulud	1 000	0	0	1 000
Viljandi Kaare Kool	20	Põhitegevuse kulud	09	09212						55	55006	kingitused ja auhinnad kolmandatele isikutele	100	0	0	100
Viljandi Kaare Kool	20	Põhitegevuse kulud	09	09212						55	550301	kodumaised lähetused	250	0	0	250
Viljandi Kaare Kool	20	Põhitegevuse kulud	09	09212					SF	55	55042	koolituskulud õpetajatele	0	0	1 020	1 020
Viljandi Kaare Kool	20	Põhitegevuse kulud	09	09212						55	55043	koolituslähedused	100	0	0	100
Viljandi Kaare Kool	20	Põhitegevuse kulud	09	09212						55	55251	kultuuri- ja vaba aja sisustamise kulud	1 000	0	0	1 000
Viljandi Kaare Kool	20	Põhitegevuse kulud	09	09212						55	55144	kulud andmesidele	600	0	0	600
Viljandi Kaare Kool	20	Põhitegevuse kulud	09	09212					SF	55	552422	kulud hev tegevusteks toetusfondidelt	0	0	30 119	30 119
Viljandi Kaare Kool	20	Põhitegevuse kulud	09	09212						55	55008	kulud info- ja pr teenustele k.a. arvutiteenustele	200	0	0	200
Viljandi Kaare Kool	20	Põhitegevuse kulud	09	09212					OV	55	55244	kulud kolmandate isikute koolituseks	1 700	700	0	1 700
Viljandi Kaare Kool	20	Põhitegevuse kulud	09	09212						55	55243	kulud muudele õppevahenditele	500	0	0	500
Viljandi Kaare Kool	20	Põhitegevuse kulud	09	09212						55	55143	kulud riist- ja tarkvara rendile	300	0	0	300
Viljandi Kaare Kool	20	Põhitegevuse kulud	09	09212					SF	55	552421	kulud õppevahenditele toetusfondidelt	0	0	4 845	4 845
Viljandi Kaare Kool	20	Põhitegevuse kulud	09	09212						55	55009	muud administreerimiskulud, paranduskulud	200	0	0	200
Viljandi Kaare Kool	20	Põhitegevuse kulud	09	09212						55	55145	muud info- ja kommunikatsioonikulud	469	0	0	469
Viljandi Kaare Kool	20	Põhitegevuse kulud	09	09212						55	55002	paljundus- ja printimiskulud	200	0	0	200
Viljandi Kaare Kool	20	Põhitegevuse kulud	09	09212						55	55004	postikulud	250	0	0	250
Viljandi Kaare Kool	20	Põhitegevuse kulud	09	09212						55	55001	raamatud, ajalehed, ajakirjad, muud kirjanduslikud	300	0	0	300
Viljandi Kaare Kool	20	Põhitegevuse kulud	09	09212						55	55222	ravimid, töökaitselahendid (prillid, kaitsevarustus)	200	0	0	200
Viljandi Kaare Kool	20	Põhitegevuse kulud	09	09212						55	55151	ruumide sisustus, mööbel	1 803	0	0	1 803
Viljandi Kaare Kool	20	Põhitegevuse kulud	09	09212						55	55003	sidekulud	900	0	0	900
Viljandi Kaare Kool	20	Põhitegevuse kulud	09	09212						55	55223	tervisekontroll	250	0	0	250
Viljandi Kaare Kool	20	Põhitegevuse kulud	09	09601					SF	55	5521	toiduained ja toitlustusteenused	4 463	0	14 875	19 338
		Põhitegevuse kulud kokku											106 601	700	567 510	674 111
Viljandi Kaare Kool	20	Põhitegevuse tulud	09	09212					OV	32	32206	Ruumide üür	29 100	29 100	0	29 100
		Põhitegevuse tulud kokku											29 100	29 100	0	29 100
Viljandi Kesklinna Kool	48	Investeermistegevuse kulud	01	01700						65	6502	Intressi- ja viivisekulud kapitalilii	429	0	0	429
		Investeermistegevuse kulud kokku											429	0	0	429
Viljandi Kesklinna Kool	48	Kohustuse tagasimakse		Kohustuse tagasimakse						25	2586	Kohustuste tasumine	2 161	0	0	2 161

Eelarve eest vastutaja	Osakond	Tulude või kulude grupp	Valdkond	Tegevusala	Subjekt KVHA nr	Subjekt KVHA nimetus	Tegevus-suund	Tegevussuuna nimetus	Projektkood	Kontogrupp	Kulu või tulu liik	Tulu või kulu liigi nimetus	Mitte sihttraha - alaeelarved 10.02.20	sh 2020 omavahelised - alaeelarved 10.02.20	Sihttraha - alaeelarved 10.02.20	Kokku OV-ga - alaeelarved 10.02.20
		Kohustuse tagasimakse kokku											2 161	0	0	2 161
Viljandi Kesklinna Kool	48	Põhitegevuse kulud	09	09212						45	4528	muudele residentidele	202	0	0	202
Viljandi Kesklinna Kool	48	Põhitegevuse kulud	09	09212					SF	50	50635	juhtide sotsiaalmaks (hariduse toetus)	4 023	0	17 381	21 404
Viljandi Kesklinna Kool	48	Põhitegevuse kulud	09	09212					SF	50	50025	juhtide töötasu koolides	12 191	0	52 670	64 861
Viljandi Kesklinna Kool	48	Põhitegevuse kulud	09	09212					SF	50	50645	juhtide töötuskindlustus (hariduse toetus)	97	0	421	518
Viljandi Kesklinna Kool	48	Põhitegevuse kulud	09	09212						50	5061	sotsiaalmaks erisoodustuselt	330	0	0	330
Viljandi Kesklinna Kool	48	Põhitegevuse kulud	09	09212						50	5052	toitlustamiskulud	1 000	0	0	1 000
Viljandi Kesklinna Kool	48	Põhitegevuse kulud	09	09212						50	5062	tulumaks erisoodustuselt	200	0	0	200
Viljandi Kesklinna Kool	48	Põhitegevuse kulud	09	09212					SF	50	50021	töötajate töötasu	234 004	0	12 790	246 794
Viljandi Kesklinna Kool	48	Põhitegevuse kulud	09	09212					SF	50	50631	töötajate v.a. õpetajad sotsiaalmaks	78 307	0	4 220	82 527
Viljandi Kesklinna Kool	48	Põhitegevuse kulud	09	09212					SF	50	50641	töötajate v.a. õpetajate töötuskindlustus	1 898	0	102	2 000
Viljandi Kesklinna Kool	48	Põhitegevuse kulud	09	09212						50	5005	töövõtulepingu alusel füüsilistele töötajatele	3 290	0	0	3 290
Viljandi Kesklinna Kool	48	Põhitegevuse kulud	09	09212					SF	50	50630	õpetajate sotsiaalmaks (hariduse toetus)	0	0	320 452	320 452
Viljandi Kesklinna Kool	48	Põhitegevuse kulud	09	09212					SF	50	50020	õpetajate töötasu	0	0	971 072	971 072
Viljandi Kesklinna Kool	48	Põhitegevuse kulud	09	09212					SF	50	50640	õpetajate töötuskindlustus (hariduse toetus)	0	0	7 769	7 769
Viljandi Kesklinna Kool	48	Põhitegevuse kulud	09	09212						55	55000	bürookulud	1 814	0	0	1 814
Viljandi Kesklinna Kool	48	Põhitegevuse kulud	09	09212						55	55152	büroomasinad, olmetehnika	2 216	0	0	2 216
Viljandi Kesklinna Kool	48	Põhitegevuse kulud	09	09212						55	55005	esindus- ja vastuvõtukulud	1 764	0	0	1 764
Viljandi Kesklinna Kool	48	Põhitegevuse kulud	09	09212						55	55221	hügieenitarbed	2 200	0	0	2 200
Viljandi Kesklinna Kool	48	Põhitegevuse kulud	09	09212						55	55153	inventari remondikulud	6 209	0	0	6 209
Viljandi Kesklinna Kool	48	Põhitegevuse kulud	09	09212						55	55135	isikliku sõiduauto kasutamise kulud	512	0	0	512
Viljandi Kesklinna Kool	48	Põhitegevuse kulud	09	09212						55	55133	kindlustusmaksed	800	0	0	800
Viljandi Kesklinna Kool	48	Põhitegevuse kulud	09	09212						55	55006	kingitused ja auhinnad kolmandatele	364	0	0	364
Viljandi Kesklinna Kool	48	Põhitegevuse kulud	09	09212						55	550301	kodumaised lähetused	130	0	0	130
Viljandi Kesklinna Kool	48	Põhitegevuse kulud	09	09212						55	55041	koolituskulud töötajatele, va õpetajatele	500	0	0	500
Viljandi Kesklinna Kool	48	Põhitegevuse kulud	09	09212					SF	55	55042	koolituskulud õpetajatele	0	0	9 192	9 192
Viljandi Kesklinna Kool	48	Põhitegevuse kulud	09	09212						55	55248	koolitusteenused õppekava täitmiseks	4 000	0	0	4 000
Viljandi Kesklinna Kool	48	Põhitegevuse kulud	09	09212					SF	55	55251	kultuuri- ja vaba aja sisustamise kulud	0	0	8 058	8 058
Viljandi Kesklinna Kool	48	Põhitegevuse kulud	09	09212						55	55251	kultuuri- ja vaba aja sisustamise kulud	0	0	8 218	8 218
Viljandi Kesklinna Kool	48	Põhitegevuse kulud	09	09212						55	55144	kulud andmesidele	2 560	0	0	2 560
Viljandi Kesklinna Kool	48	Põhitegevuse kulud	09	09212						55	55008	kulud info- ja pr teenustele k.a. arvutiteenustele	1 300	0	0	1 300
Viljandi Kesklinna Kool	48	Põhitegevuse kulud	09	09212					OV	55	55244	kulud kolmandate isikute koolituseks	8 384	6 150	0	8 384
Viljandi Kesklinna Kool	48	Põhitegevuse kulud	09	09212						55	55131	kulud kütusele	858	0	0	858
Viljandi Kesklinna Kool	48	Põhitegevuse kulud	09	09212						55	55243	kulud muudele õppevahenditele	9 035	0	0	9 035
Viljandi Kesklinna Kool	48	Põhitegevuse kulud	09	09212						55	55132	kulud remondile ja hooldusele	1 526	0	0	1 526
Viljandi Kesklinna Kool	48	Põhitegevuse kulud	09	09212						55	55142	kulud remondile ja hooldusele	3 724	0	0	3 724
Viljandi Kesklinna Kool	48	Põhitegevuse kulud	09	09212						55	55141	kulud riist- ja tarkvara ostmiseks	4 082	0	0	4 082
Viljandi Kesklinna Kool	48	Põhitegevuse kulud	09	09212						55	55241	kulud õpikutele	756	0	0	756
Viljandi Kesklinna Kool	48	Põhitegevuse kulud	09	09212					SF	55	552421	kulud õppevahenditele toetusfondist	0	0	43 662	43 662
Viljandi Kesklinna Kool	48	Põhitegevuse kulud	09	09212						55	55009	muud administreerimiskulud, pangakulud	1 179	0	0	1 179
Viljandi Kesklinna Kool	48	Põhitegevuse kulud	09	09212						55	55145	muud info- ja kommunikatsioonikulud	1 228	0	0	1 228
Viljandi Kesklinna Kool	48	Põhitegevuse kulud	09	09212						55	55139	muud sõidukite ülalpidamiskulud	432	0	0	432
Viljandi Kesklinna Kool	48	Põhitegevuse kulud	09	09212						55	55002	paljundus- ja printimiskulud	1 900	0	0	1 900
Viljandi Kesklinna Kool	48	Põhitegevuse kulud	09	09212						55	55004	postikulud	179	0	0	179
Viljandi Kesklinna Kool	48	Põhitegevuse kulud	09	09212						55	55001	raamatud, ajalehed, ajakirjad, muud kirjanduslikud	2 107	0	0	2 107
Viljandi Kesklinna Kool	48	Põhitegevuse kulud	09	09212						55	55222	ravimid, töökaitsevahendid (prillid)	1 000	0	0	1 000
Viljandi Kesklinna Kool	48	Põhitegevuse kulud	09	09212						55	55224	riskianalüüs	1 200	0	0	1 200
Viljandi Kesklinna Kool	48	Põhitegevuse kulud	09	09212					SF	55	55151	ruumide sisustus, mööbel	8 881	0	39 000	47 881
Viljandi Kesklinna Kool	48	Põhitegevuse kulud	09	09212						55	55003	sidekulud	1 793	0	0	1 793
Viljandi Kesklinna Kool	48	Põhitegevuse kulud	09	09212						55	55146	telefonide ost	50	0	0	50
Viljandi Kesklinna Kool	48	Põhitegevuse kulud	09	09601					SF	55	5521	toiduained ja toitlustusteenused	40 215	0	134 050	174 265
Viljandi Kesklinna Kool	48	Põhitegevuse kulud	09	09212					OV	55	551180	üüri- ja rendimaksud	19 521	15 638	0	19 521
		Põhitegevuse kulud kokku											476 179	21 788	1 620 839	2 097 018
Viljandi Kesklinna Kool	48	Põhitegevuse tulud	09	09212						32	32209	Muud tulud haridusalasest tegevusest	928	0	0	928
Viljandi Kesklinna Kool	48	Põhitegevuse tulud	09	09212						32	32206	Ruumide üür	1 632	0	0	1 632
Viljandi Kesklinna Kool	48	Põhitegevuse tulud	09	09212					SF	35	35008	sihtfinantseerimine muudelt residentidelt	0	0	2 680	2 680
Viljandi Kesklinna Kool	48	Põhitegevuse tulud	09	09212					SF	35	350003	valitsussektorisse kuuluvatelt sihtasutustelt	0	0	5 378	5 378

Eelarve eest vastutaja	Osakond	Tulude või kulude grupp	Valdkond	Tegevusala	Subjekt KVHA nr	Subjekt KVHA nimetus	Tegevus-suund	Tegevussuuna nimetus	Projektkood	Kontogrupp	Kulu või tulu liik	Tulu või kulu liigi nimetus	Mitte sihtraha - alaeelarved 10.02.20	sh 2020 omavahelised - alaeelarved 10.02.20	Sihtraha - alaeelarved 10.02.20	Kokku OV-ga - alaeelarved 10.02.20
		Põhitegevuse tulud kokku											2 560	0	8 058	10 618
Viljandi Kesklinna Lasteaed	16	Põhitegevuse kulud	09	09110						45	4528	muudele residentidele	120	0	0	120
Viljandi Kesklinna Lasteaed	16	Põhitegevuse kulud	09	09110					SF	50	50630	õpetajate sotsiaalmaks (hariduse t	128 804	0	30 511	159 315
Viljandi Kesklinna Lasteaed	16	Põhitegevuse kulud	09	09110					SF	50	50020	õpetajate töötasu	390 318	0	92 454	482 772
Viljandi Kesklinna Lasteaed	16	Põhitegevuse kulud	09	09110					SF	50	50640	õpetajate töötuskindlustus (haridu	3 123	0	740	3 863
Viljandi Kesklinna Lasteaed	16	Põhitegevuse kulud	09	09110						55	55224	riskianalüüs	589	0	0	589
Viljandi Kesklinna Lasteaed	16	Põhitegevuse kulud	09	09110						50	50021	töötajate töötasu	264 787	0	0	264 787
Viljandi Kesklinna Lasteaed	16	Põhitegevuse kulud	09	09110						50	50631	töötajate v.a. õpetajad sotsiaalma	87 380	0	0	87 380
Viljandi Kesklinna Lasteaed	16	Põhitegevuse kulud	09	09110						50	50641	töötajate v.a. õpetajate töötuskind	2 118	0	0	2 118
Viljandi Kesklinna Lasteaed	16	Põhitegevuse kulud	09	09110						55	55000	bürookulud	486	0	0	486
Viljandi Kesklinna Lasteaed	16	Põhitegevuse kulud	09	09110						55	55001	raamatud, ajalehed, ajakirjad, mu	345	0	0	345
Viljandi Kesklinna Lasteaed	16	Põhitegevuse kulud	09	09110						55	55002	paljundus- ja printimiskulud	422	0	0	422
Viljandi Kesklinna Lasteaed	16	Põhitegevuse kulud	09	09110						55	55003	sidekulud	1 354	0	0	1 354
Viljandi Kesklinna Lasteaed	16	Põhitegevuse kulud	09	09110						55	55004	postikulud	50	0	0	50
Viljandi Kesklinna Lasteaed	16	Põhitegevuse kulud	09	09110						55	55008	kulud info- ja pr teenustele k.a. a	190	0	0	190
Viljandi Kesklinna Lasteaed	16	Põhitegevuse kulud	09	09110						55	55009	muud administreerimiskulud, par	1 036	0	0	1 036
Viljandi Kesklinna Lasteaed	16	Põhitegevuse kulud	09	09110						55	55041	koolituskulud töötajatele, va õpet	7 000	0	0	7 000
Viljandi Kesklinna Lasteaed	16	Põhitegevuse kulud	09	09110						55	55043	koolituslähetusd	519	0	0	519
Viljandi Kesklinna Lasteaed	16	Põhitegevuse kulud	09	09110						55	55221	hügeenitarbed	468	0	0	468
Viljandi Kesklinna Lasteaed	16	Põhitegevuse kulud	09	09110						55	55157	inventari hooldus	3 806	0	0	3 806
Viljandi Kesklinna Lasteaed	16	Põhitegevuse kulud	09	09110						55	55153	inventari remondikulud	217	0	0	217
Viljandi Kesklinna Lasteaed	16	Põhitegevuse kulud	09	09110						55	55135	isikliku sõiduauto kasutamise kul	600	0	0	600
Viljandi Kesklinna Lasteaed	16	Põhitegevuse kulud	09	09110						55	55251	kultuuri- ja vaba aja sisustamise k	600	0	0	600
Viljandi Kesklinna Lasteaed	16	Põhitegevuse kulud	09	09110						55	55144	kulud andmesidele	2 713	0	0	2 713
Viljandi Kesklinna Lasteaed	16	Põhitegevuse kulud	09	09110						55	55243	kulud muudele õppevahenditele	7 097	0	0	7 097
Viljandi Kesklinna Lasteaed	16	Põhitegevuse kulud	09	09110						55	55145	muud info- ja kommunikatsioonik	2 171	0	0	2 171
Viljandi Kesklinna Lasteaed	16	Põhitegevuse kulud	09	09110						55	55159	muud inventarikulud	1 009	0	0	1 009
Viljandi Kesklinna Lasteaed	16	Põhitegevuse kulud	09	09110						55	55222	ravimid, töökaitsevahendid (prilli	93	0	0	93
Viljandi Kesklinna Lasteaed	16	Põhitegevuse kulud	09	09110						55	55151	ruumide sisustus, mööbel	9 678	0	0	9 678
Viljandi Kesklinna Lasteaed	16	Põhitegevuse kulud	09	09110						55	55223	tervisekontroll	2 040	0	0	2 040
Viljandi Kesklinna Lasteaed	16	Põhitegevuse kulud	09	09110						55	5521	toiduained ja toitlustusteenused	109 726	0	0	109 726
		Põhitegevuse kulud kokku											1 028 859	0	123 705	1 152 564
Viljandi Kesklinna Lasteaed	16	Põhitegevuse tulud	09	09110					OV	32	32201	Lasteaia kohatasu	203 793	15 391	0	203 793
Viljandi Kesklinna Lasteaed	16	Põhitegevuse tulud	09	09110					OV	32	32202	Lasteaialaste toiduraha	53 246	2 150	0	53 246
Viljandi Kesklinna Lasteaed	16	Põhitegevuse tulud	09	09110					OV	32	32206	Ruumide üür	1 026	1 026	0	1 026
Viljandi Kesklinna Lasteaed	16	Põhitegevuse tulud	09	09110					SF	35	350000	riigilt ja riigiasutustelt	0	0	23 520	23 520
		Põhitegevuse tulud kokku											258 065	18 567	23 520	281 585
Viljandi Kunstikool	27	Põhitegevuse kulud	09	09510						45	4528	muudele residentidele	50	0	0	50
Viljandi Kunstikool	27	Põhitegevuse kulud	09	09510						50	50021	töötajate töötasu	40 404	0	0	40 404
Viljandi Kunstikool	27	Põhitegevuse kulud	09	09510						50	50631	töötajate v.a. õpetajad sotsiaalma	14 094	0	0	14 094
Viljandi Kunstikool	27	Põhitegevuse kulud	09	09510						50	50641	töötajate v.a. õpetajate töötuskind	342	0	0	342
Viljandi Kunstikool	27	Põhitegevuse kulud	09	09510						50	5005	töövõtulepingu alusel füüsilistele	2 304	0	0	2 304
Viljandi Kunstikool	27	Põhitegevuse kulud	09	09510						50	50630	õpetajate sotsiaalmaks (hariduse t	15 560	0	0	15 560
Viljandi Kunstikool	27	Põhitegevuse kulud	09	09510						50	50020	õpetajate töötasu	47 153	0	0	47 153
Viljandi Kunstikool	27	Põhitegevuse kulud	09	09510						50	50640	õpetajate töötuskindlustus (haridu	377	0	0	377
Viljandi Kunstikool	27	Põhitegevuse kulud	09	09510						55	55000	bürookulud	125	0	0	125
Viljandi Kunstikool	27	Põhitegevuse kulud	09	09510						55	55005	esindus- ja vastuvõtukulud	487	0	0	487
Viljandi Kunstikool	27	Põhitegevuse kulud	09	09510						55	55221	hügeenitarbed	407	0	0	407
Viljandi Kunstikool	27	Põhitegevuse kulud	09	09510						55	55135	isikliku sõiduauto kasutamise kul	200	0	0	200
Viljandi Kunstikool	27	Põhitegevuse kulud	09	09510						55	55006	kingitused ja auhinnad kolmanda	300	0	0	300
Viljandi Kunstikool	27	Põhitegevuse kulud	09	09510						55	550301	kodumaised lähetusd	275	0	0	275
Viljandi Kunstikool	27	Põhitegevuse kulud	09	09510						55	55041	koolituskulud töötajatele, va õpet	850	0	0	850
Viljandi Kunstikool	27	Põhitegevuse kulud	09	09510						55	55043	koolituslähetusd	284	0	0	284
Viljandi Kunstikool	27	Põhitegevuse kulud	09	09510						55	55251	kultuuri- ja vaba aja sisustamise k	1 500	0	0	1 500
Viljandi Kunstikool	27	Põhitegevuse kulud	09	09510						55	55144	kulud andmesidele	500	0	0	500

Eelarve eest vastutaja	Osakond	Tulude või kulude grupp	Valdkond	Tegevusala	Subjekt KVHA nr	Subjekt KVHA nimetus	Tegevus-suund	Tegevussuuna nimetus	Projektkood	Kontogrupp	Kulu või tulu liik	Tulu või kulu liigi nimetus	Mitte sihtraha - alaeelarved 10.02.20	sh 2020 omavahelised - alaeelarved 10.02.20	Sihtraha - alaeelarved 10.02.20	Kokku OV-ga - alaeelarved 10.02.20
Viljandi Kunstikool	27	Põhitegevuse kulud	09	09510						55	55008	kulud info- ja pr teenustele k.a. a	300	0	0	300
Viljandi Kunstikool	27	Põhitegevuse kulud	09	09510						55	55244	kulud kolmandate isikute koolitus	1 100	0	0	1 100
Viljandi Kunstikool	27	Põhitegevuse kulud	09	09510						55	55243	kulud muudele õppevahenditele	4 774	0	0	4 774
Viljandi Kunstikool	27	Põhitegevuse kulud	09	09510						55	55142	kulud remondile ja hooldusele	400	0	0	400
Viljandi Kunstikool	27	Põhitegevuse kulud	09	09510						55	55141	kulud riist- ja tarkvara ostmiseks	1 001	0	0	1 001
Viljandi Kunstikool	27	Põhitegevuse kulud	09	09510						55	55241	kulud õpikutele	125	0	0	125
Viljandi Kunstikool	27	Põhitegevuse kulud	09	09510						55	55009	muud administreerimiskulud, pan	258	0	0	258
Viljandi Kunstikool	27	Põhitegevuse kulud	09	09510						55	55145	muud info- ja kommunikatsioonit	650	0	0	650
Viljandi Kunstikool	27	Põhitegevuse kulud	09	09510						55	55002	paljundus- ja printimiskulud	382	0	0	382
Viljandi Kunstikool	27	Põhitegevuse kulud	09	09510						55	55004	postikulud	15	0	0	15
Viljandi Kunstikool	27	Põhitegevuse kulud	09	09510						55	55001	raamatud, ajalehed, ajakirjad, mu	116	0	0	116
Viljandi Kunstikool	27	Põhitegevuse kulud	09	09510						55	55222	ravimid, töökaitsevahendid (prilli	59	0	0	59
Viljandi Kunstikool	27	Põhitegevuse kulud	09	09510						55	55003	sidekulud	190	0	0	190
Viljandi Kunstikool	27	Põhitegevuse kulud	09	09510						55	55223	tervisekontroll	160	0	0	160
Viljandi Kunstikool	27	Põhitegevuse kulud	09	09510						55	550302	välismaised lähetused	200	0	0	200
Viljandi Kunstikool	27	Põhitegevuse kulud	09	09510						55	55155	õppeotstarbeline inventar	597	0	0	597
Viljandi Kunstikool	27	Põhitegevuse kulud	09	09510					OV	55	551180	üüri- ja rendimaksud	1 721	1 721	0	1 721
		Põhitegevuse kulud kokku											137 260	1 721	0	137 260
Viljandi Kunstikool	27	Põhitegevuse tulud	09	09510						32	32209	Muud tulud haridusalasest tegev	3 063	0	0	3 063
Viljandi Kunstikool	27	Põhitegevuse tulud	09	09510					OV	32	32200	Ringitasud Huvikool, Kunstikool	36 866	600	0	36 866
Viljandi Kunstikool	27	Põhitegevuse tulud	09	09510						32	32206	Ruumide üür	200	0	0	200
		Põhitegevuse tulud kokku											40 129	600	0	40 129
Viljandi Lasteaed Karlsson	14	Põhitegevuse kulud	09	09110						45	4528	muudele residentidele	60	0	0	60
Viljandi Lasteaed Karlsson	14	Põhitegevuse kulud	09	09110					SF	50	50021	töötajate töötasu	211 472	0	39 919	251 391
Viljandi Lasteaed Karlsson	14	Põhitegevuse kulud	09	09110						50	50021	töötajate töötasu	116 232	0	0	116 232
Viljandi Lasteaed Karlsson	14	Põhitegevuse kulud	09	09110					SF	50	50631	töötajate v.a. õpetajad sotsiaalma	69 786	0	13 173	82 959
Viljandi Lasteaed Karlsson	14	Põhitegevuse kulud	09	09110						50	50631	töötajate v.a. õpetajad sotsiaalma	38 357	0	0	38 357
Viljandi Lasteaed Karlsson	14	Põhitegevuse kulud	09	09110						50	50641	töötajate v.a. õpetajate töötuskinc	930	0	0	930
Viljandi Lasteaed Karlsson	14	Põhitegevuse kulud	09	09110					SF	50	50640	õpetajate töötuskindlustus (haridu	1 692	0	319	2 011
Viljandi Lasteaed Karlsson	14	Põhitegevuse kulud	09	09110						55	55000	bürookulud	300	0	0	300
Viljandi Lasteaed Karlsson	14	Põhitegevuse kulud	09	09110						55	55221	hügeenitarbed	150	0	0	150
Viljandi Lasteaed Karlsson	14	Põhitegevuse kulud	09	09110						55	55157	inventari hooldus	1 800	0	0	1 800
Viljandi Lasteaed Karlsson	14	Põhitegevuse kulud	09	09110						55	55153	inventari remondikulud	500	0	0	500
Viljandi Lasteaed Karlsson	14	Põhitegevuse kulud	09	09110						55	55135	isikliku sõiduauto kasutamise kul	150	0	0	150
Viljandi Lasteaed Karlsson	14	Põhitegevuse kulud	09	09110						55	55041	koolituskulud töötajatele, va õpet	1 400	0	0	1 400
Viljandi Lasteaed Karlsson	14	Põhitegevuse kulud	09	09110						55	55043	koolituslähedused	1 000	0	0	1 000
Viljandi Lasteaed Karlsson	14	Põhitegevuse kulud	09	09110						55	55144	kulud andmesidele	1 020	0	0	1 020
Viljandi Lasteaed Karlsson	14	Põhitegevuse kulud	09	09110						55	55008	kulud info- ja pr teenustele k.a. a	120	0	0	120
Viljandi Lasteaed Karlsson	14	Põhitegevuse kulud	09	09110						55	55243	kulud muudele õppevahenditele	4 400	0	0	4 400
Viljandi Lasteaed Karlsson	14	Põhitegevuse kulud	09	09110						55	55142	kulud remondile ja hooldusele	100	0	0	100
Viljandi Lasteaed Karlsson	14	Põhitegevuse kulud	09	09110						55	55009	muud administreerimiskulud, pan	250	0	0	250
Viljandi Lasteaed Karlsson	14	Põhitegevuse kulud	09	09110						55	55145	muud info- ja kommunikatsioonit	900	0	0	900
Viljandi Lasteaed Karlsson	14	Põhitegevuse kulud	09	09110						55	55159	muud inventarikulud	600	0	0	600
Viljandi Lasteaed Karlsson	14	Põhitegevuse kulud	09	09110						55	55002	paljundus- ja printimiskulud	100	0	0	100
Viljandi Lasteaed Karlsson	14	Põhitegevuse kulud	09	09110						55	55004	postikulud	50	0	0	50
Viljandi Lasteaed Karlsson	14	Põhitegevuse kulud	09	09110						55	55001	raamatud, ajalehed, ajakirjad, mu	100	0	0	100
Viljandi Lasteaed Karlsson	14	Põhitegevuse kulud	09	09110						55	55222	ravimid, töökaitsevahendid (prilli	180	0	0	180
Viljandi Lasteaed Karlsson	14	Põhitegevuse kulud	09	09110						55	55151	ruumide sisustus, mööbel	1 700	0	0	1 700
Viljandi Lasteaed Karlsson	14	Põhitegevuse kulud	09	09110						55	55003	sidekulud	250	0	0	250
Viljandi Lasteaed Karlsson	14	Põhitegevuse kulud	09	09110						55	55223	tervisekontroll	640	0	0	640
Viljandi Lasteaed Karlsson	14	Põhitegevuse kulud	09	09110						55	5521	toiduained ja toitlustusteenused	62 300	0	0	62 300
Viljandi Lasteaed Karlsson	14	Põhitegevuse kulud	09	09110					OV	55	551180	üüri- ja rendimaksud	5 880	5 880	0	5 880
		Põhitegevuse kulud kokku											522 419	5 880	53 411	575 830
Viljandi Lasteaed Karlsson	14	Põhitegevuse tulud	09	09110					OV	32	32201	Lasteaia kohatus	106 759	5 387	0	106 759
Viljandi Lasteaed Karlsson	14	Põhitegevuse tulud	09	09110					OV	32	32202	Lasteaialaste toiduraha	27 410	1 400	0	27 410
		Põhitegevuse tulud kokku											134 169	6 787	0	134 169

Eelarve eest vastutaja	Osakond	Tulude või kulude grupp	Valdkond	Tegevusala	Subjekt KVHA nr	Subjekt KVHA nimetus	Tegevus-suund	Tegevussuuna nimetus	Projektkood	Kontogrupp	Kulu või tulu liik	Tulu või kulu liigi nimetus	Mitte sihtraha - alaeelarved 10.02.20	sh 2020 omavahelised - alaeelarved 10.02.20	Sihtraha - alaeelarved 10.02.20	Kokku OV-ga - alaeelarved 10.02.20	
Viljandi Lasteaed Kröllipesa	13	Põhitegevuse kulud	09	09110							45	4528	muudele residentidele	75	0	0	75
Viljandi Lasteaed Kröllipesa	13	Põhitegevuse kulud	09	09110							50	5061	sotsiaalmaks erisoodustuselt	495	0	0	495
Viljandi Lasteaed Kröllipesa	13	Põhitegevuse kulud	09	09110							50	5052	toitlustamiskulud	1 200	0	0	1 200
Viljandi Lasteaed Kröllipesa	13	Põhitegevuse kulud	09	09110							50	5062	tulumaks erisoodustuselt	300	0	0	300
Viljandi Lasteaed Kröllipesa	13	Põhitegevuse kulud	09	09110					SF	50	50021	töötajate töötasu	376 634	0	68 298	444 932	
Viljandi Lasteaed Kröllipesa	13	Põhitegevuse kulud	09	09110							50	50021	töötajate töötasu	379 060	0	0	379 060
Viljandi Lasteaed Kröllipesa	13	Põhitegevuse kulud	09	09110					SF	50	50631	töötajate v.a. õpetajad sotsiaalma	124 290	0	22 538	146 828	
Viljandi Lasteaed Kröllipesa	13	Põhitegevuse kulud	09	09110							50	50631	töötajate v.a. õpetajad sotsiaalma	125 090	0	0	125 090
Viljandi Lasteaed Kröllipesa	13	Põhitegevuse kulud	09	09110							50	50641	töötajate v.a. õpetajate töötuskind	3 032	0	0	3 032
Viljandi Lasteaed Kröllipesa	13	Põhitegevuse kulud	09	09110					SF	50	50640	õpetajate töötuskindlustus (haridu	3 014	0	546	3 560	
Viljandi Lasteaed Kröllipesa	13	Põhitegevuse kulud	09	09110							55	55000	bürookulud	2 800	0	0	2 800
Viljandi Lasteaed Kröllipesa	13	Põhitegevuse kulud	09	09110							55	55152	büroomasinad, olmetehnika	1 393	0	0	1 393
Viljandi Lasteaed Kröllipesa	13	Põhitegevuse kulud	09	09110							55	55005	esindus- ja vastuvõtukulud	2 700	0	0	2 700
Viljandi Lasteaed Kröllipesa	13	Põhitegevuse kulud	09	09110							55	55221	hügeenitarbed	559	0	0	559
Viljandi Lasteaed Kröllipesa	13	Põhitegevuse kulud	09	09110							55	55157	inventari hooldus	9 902	0	0	9 902
Viljandi Lasteaed Kröllipesa	13	Põhitegevuse kulud	09	09110							55	55153	inventari remondikulud	434	0	0	434
Viljandi Lasteaed Kröllipesa	13	Põhitegevuse kulud	09	09110							55	55154	inventari rent	244	0	0	244
Viljandi Lasteaed Kröllipesa	13	Põhitegevuse kulud	09	09110							55	55135	isikliku sõiduauto kasutamise kul	1 000	0	0	1 000
Viljandi Lasteaed Kröllipesa	13	Põhitegevuse kulud	09	09110							55	55041	koolituskulud töötajatele, va õpet	2 236	0	0	2 236
Viljandi Lasteaed Kröllipesa	13	Põhitegevuse kulud	09	09110							55	55043	koolituslähetus	1 000	0	0	1 000
Viljandi Lasteaed Kröllipesa	13	Põhitegevuse kulud	09	09110							55	55251	kultuuri- ja vaba aja sisustamise k	2 607	0	0	2 607
Viljandi Lasteaed Kröllipesa	13	Põhitegevuse kulud	09	09110							55	55144	kulud andmesidele	2 427	0	0	2 427
Viljandi Lasteaed Kröllipesa	13	Põhitegevuse kulud	09	09110							55	55008	kulud info- ja pr teenustele k.a. a	200	0	0	200
Viljandi Lasteaed Kröllipesa	13	Põhitegevuse kulud	09	09110							55	55244	kulud kolmandate isikute koolitus	1 000	0	0	1 000
Viljandi Lasteaed Kröllipesa	13	Põhitegevuse kulud	09	09110							55	55243	kulud muudele õppevahenditele	17 768	0	0	17 768
Viljandi Lasteaed Kröllipesa	13	Põhitegevuse kulud	09	09110							55	55141	kulud riist- ja tarkvara ostmiseks	669	0	0	669
Viljandi Lasteaed Kröllipesa	13	Põhitegevuse kulud	09	09110							55	55009	muud administreerimiskulud, par	200	0	0	200
Viljandi Lasteaed Kröllipesa	13	Põhitegevuse kulud	09	09110							55	55145	muud info- ja kommunikatsioonit	1 000	0	0	1 000
Viljandi Lasteaed Kröllipesa	13	Põhitegevuse kulud	09	09110							55	55159	muud inventarikulud	10 847	0	0	10 847
Viljandi Lasteaed Kröllipesa	13	Põhitegevuse kulud	09	09110							55	55002	paljundus- ja printimiskulud	1 500	0	0	1 500
Viljandi Lasteaed Kröllipesa	13	Põhitegevuse kulud	09	09110							55	55004	postikulud	50	0	0	50
Viljandi Lasteaed Kröllipesa	13	Põhitegevuse kulud	09	09110							55	55001	raamatud, ajalehed, ajakirjad, mu	980	0	0	980
Viljandi Lasteaed Kröllipesa	13	Põhitegevuse kulud	09	09110							55	55222	ravimid, töökaitsevahendid (prilli	501	0	0	501
Viljandi Lasteaed Kröllipesa	13	Põhitegevuse kulud	09	09110							55	55151	ruumide sisustus, mööbel	256 178	0	0	256 178
Viljandi Lasteaed Kröllipesa	13	Põhitegevuse kulud	09	09110							55	55003	sidekulud	1 000	0	0	1 000
Viljandi Lasteaed Kröllipesa	13	Põhitegevuse kulud	09	09110							55	55223	tervisekontroll	1 260	0	0	1 260
Viljandi Lasteaed Kröllipesa	13	Põhitegevuse kulud	09	09110							55	5521	toiduained ja toitlustusteened	109 037	0	0	109 037
Viljandi Lasteaed Kröllipesa	13	Põhitegevuse kulud	09	09110							55	55158	töörietus	3 360	0	0	3 360
		Põhitegevuse kulud kokku											1 446 042	0	91 382	1 537 424	
Viljandi Lasteaed Kröllipesa	13	Põhitegevuse tulud	09	09110					OV	32	32201	Lasteaia kohatasu	218 975	16 930	0	218 975	
Viljandi Lasteaed Kröllipesa	13	Põhitegevuse tulud	09	09110					OV	32	32202	Lastealaste toiduraha	59 784	3 850	0	59 784	
Viljandi Lasteaed Kröllipesa	13	Põhitegevuse tulud	09	09110					OV	32	32206	Ruumide üür	1 937	1 355	0	1 937	
		Põhitegevuse tulud kokku											280 696	22 135	0	280 696	
Viljandi Lasteaed Männimäe	15	Põhitegevuse kulud	09	09110							45	4528	muudele residentidele	50	0	0	50
Viljandi Lasteaed Männimäe	15	Põhitegevuse kulud	09	09110					SF	50	50021	töötajate töötasu	267 557	0	48 415	315 972	
Viljandi Lasteaed Männimäe	15	Põhitegevuse kulud	09	09110							50	50021	töötajate töötasu	222 798	0	0	222 798
Viljandi Lasteaed Männimäe	15	Põhitegevuse kulud	09	09110							50	50631	töötajate v.a. õpetajad sotsiaalma	73 523	0	0	73 523
Viljandi Lasteaed Männimäe	15	Põhitegevuse kulud	09	09110							50	50641	töötajate v.a. õpetajate töötuskind	1 782	0	0	1 782
Viljandi Lasteaed Männimäe	15	Põhitegevuse kulud	09	09110					SF	50	50630	õpetajate sotsiaalmaks (hariduse t	88 294	0	15 977	104 271	
Viljandi Lasteaed Männimäe	15	Põhitegevuse kulud	09	09110					SF	50	50640	õpetajate töötuskindlustus (haridu	2 141	0	387	2 528	
Viljandi Lasteaed Männimäe	15	Põhitegevuse kulud	09	09110							55	55000	bürookulud	1 600	0	0	1 600
Viljandi Lasteaed Männimäe	15	Põhitegevuse kulud	09	09110							55	55152	büroomasinad, olmetehnika	500	0	0	500
Viljandi Lasteaed Männimäe	15	Põhitegevuse kulud	09	09110							55	55005	esindus- ja vastuvõtukulud	200	0	0	200
Viljandi Lasteaed Männimäe	15	Põhitegevuse kulud	09	09110							55	55221	hügeenitarbed	300	0	0	300
Viljandi Lasteaed Männimäe	15	Põhitegevuse kulud	09	09110							55	55157	inventari hooldus	5 990	0	0	5 990

Eelarve eest vastutaja	Osakond	Tulude või kulude grupp	Valdkond	Tegevusala	Subjekt KVHA nr	Subjekt KVHA nimetus	Tegevus-suund	Tegevussuuna nimetus	Projektkood	Kontogrupp	Kulu või tulu liik	Tulu või kulu liigi nimetus	Mitte siht raha - alaeelarved 10.02.20	sh 2020 omavahelised - alaeelarved 10.02.20	Siht raha - alaeelarved 10.02.20	Kokku OV-ga - alaeelarved 10.02.20
Viljandi Lasteaed Männimäe	15	Põhitegevuse kulud	09	09110						55	55153	inventari remondikulud	5 000	0	0	5 000
Viljandi Lasteaed Männimäe	15	Põhitegevuse kulud	09	09110						55	55135	isikliku sõiduauto kasutamise kulud	800	0	0	800
Viljandi Lasteaed Männimäe	15	Põhitegevuse kulud	09	09110						55	55006	kingitused ja auhinnad kolmandalt	300	0	0	300
Viljandi Lasteaed Männimäe	15	Põhitegevuse kulud	09	09110						55	55042	koolituskulud õpetajatele	762	0	0	762
Viljandi Lasteaed Männimäe	15	Põhitegevuse kulud	09	09110						55	55043	koolituslähetus	385	0	0	385
Viljandi Lasteaed Männimäe	15	Põhitegevuse kulud	09	09110						55	55251	kultuuri- ja vaba aja sisustamise kulud	500	0	0	500
Viljandi Lasteaed Männimäe	15	Põhitegevuse kulud	09	09110						55	55144	kulud andmesidele	600	0	0	600
Viljandi Lasteaed Männimäe	15	Põhitegevuse kulud	09	09110						55	55008	kulud info- ja pr teenustele k.a. a	60	0	0	60
Viljandi Lasteaed Männimäe	15	Põhitegevuse kulud	09	09110						55	55243	kulud muudele õppevahenditele	5 500	0	0	5 500
Viljandi Lasteaed Männimäe	15	Põhitegevuse kulud	09	09110						55	55142	kulud remondile ja hooldusele	100	0	0	100
Viljandi Lasteaed Männimäe	15	Põhitegevuse kulud	09	09110						55	55145	muud info- ja kommunikatsioonikulud	600	0	0	600
Viljandi Lasteaed Männimäe	15	Põhitegevuse kulud	09	09110						55	55159	muud inventarikulud	1 300	0	0	1 300
Viljandi Lasteaed Männimäe	15	Põhitegevuse kulud	09	09110						55	55002	paljundus- ja printimiskulud	800	0	0	800
Viljandi Lasteaed Männimäe	15	Põhitegevuse kulud	09	09110						55	55004	postikulud	50	0	0	50
Viljandi Lasteaed Männimäe	15	Põhitegevuse kulud	09	09110						55	55001	raamatud, ajalehed, ajakirjad, muud	100	0	0	100
Viljandi Lasteaed Männimäe	15	Põhitegevuse kulud	09	09110						55	55222	ravimid, töökaitsevahendid (prillid)	100	0	0	100
Viljandi Lasteaed Männimäe	15	Põhitegevuse kulud	09	09110						55	55151	ruumide sisustus, mööbel	8 924	0	0	8 924
Viljandi Lasteaed Männimäe	15	Põhitegevuse kulud	09	09110						55	55003	sidekulud	400	0	0	400
Viljandi Lasteaed Männimäe	15	Põhitegevuse kulud	09	09110						55	55146	telefonide ost	300	0	0	300
Viljandi Lasteaed Männimäe	15	Põhitegevuse kulud	09	09110						55	55223	tervisekontroll	1 680	0	0	1 680
Viljandi Lasteaed Männimäe	15	Põhitegevuse kulud	09	09110						55	5521	toiduained ja toitlustusteenused	80 025	0	0	80 025
		Põhitegevuse kulud kokku											773 021	0	64 779	837 800
Viljandi Lasteaed Männimäe	15	Põhitegevuse tulud	09	09110					OV	32	32201	Lasteaia kohatasu	146 409	24 498	0	146 409
Viljandi Lasteaed Männimäe	15	Põhitegevuse tulud	09	09110					OV	32	32202	Lastealaste toiduraha	29 192	1 200	0	29 192
Viljandi Lasteaed Männimäe	15	Põhitegevuse tulud	09	09110					OV	32	32206	Ruumide üür	720	712	0	720
		Põhitegevuse tulud kokku											176 321	26 410	0	176 321
Viljandi Linnahooldus	82	Investeeringutegevuse kulud	05	05101						15	1554	Masinate ja seadmete, sh transpordivahendite	80 967	0	0	80 967
Viljandi Linnahooldus	82	Investeeringutegevuse kulud	01	01700						65	6502	Intressi- ja viivisekulud kapitalilii	12 424	0	0	12 424
		Investeeringutegevuse kulud kokku											93 391	0	0	93 391
Viljandi Linnahooldus	82	Kohustuse tagasimakse				Kohustuse tagasimakse				25	2586	Kohustuste tasumine	52 526	0	0	52 526
		Kohustuse tagasimakse kokku											52 526	0	0	52 526
Viljandi Linnahooldus	82	Laenu võtmine				Kohustuse võtmine				25	2585	Kohustuste võtmine	71 667	0	0	71 667
		Laenu võtmine kokku											71 667	0	0	71 667
Viljandi Linnahooldus	82	Põhitegevuse kulud	05	05101						50	50021	töötajate töötasu	255 336	0	0	255 336
Viljandi Linnahooldus	82	Põhitegevuse kulud	05	05101						50	50631	töötajate v.a. õpetajad sotsiaalma	92 181	0	0	92 181
Viljandi Linnahooldus	82	Põhitegevuse kulud	05	05101						50	50641	töötajate v.a. õpetajate töötuskind	2 235	0	0	2 235
Viljandi Linnahooldus	82	Põhitegevuse kulud	05	05101						50	5005	töövõtulepingu alusel füüsilistele	24 000	0	0	24 000
Viljandi Linnahooldus	82	Põhitegevuse kulud	05	05101						55	55000	bürookulud	300	0	0	300
Viljandi Linnahooldus	82	Põhitegevuse kulud	05	05101						55	5532	eri- ja vormiriietus, v.a kaitseotst	4 500	0	0	4 500
Viljandi Linnahooldus	82	Põhitegevuse kulud	05	05101						55	55156	hooldustehnika	6 500	0	0	6 500
Viljandi Linnahooldus	82	Põhitegevuse kulud	05	05101						55	55221	hügieenitarbed	400	0	0	400
Viljandi Linnahooldus	82	Põhitegevuse kulud	05	05101						55	55135	isikliku sõiduauto kasutamise kulud	3 072	0	0	3 072
Viljandi Linnahooldus	82	Põhitegevuse kulud	05	05101						55	55133	kindlustusmaksed	1 500	0	0	1 500
Viljandi Linnahooldus	82	Põhitegevuse kulud	05	05101						55	55041	koolituskulud töötajatele, va õpet	2 100	0	0	2 100
Viljandi Linnahooldus	82	Põhitegevuse kulud	05	05101						55	55144	kulud andmesidele	500	0	0	500
Viljandi Linnahooldus	82	Põhitegevuse kulud	05	05101						55	55122	kulud elektrile	60	0	0	60
Viljandi Linnahooldus	82	Põhitegevuse kulud	05	05101						55	55008	kulud info- ja pr teenustele k.a. a	50	0	0	50
Viljandi Linnahooldus	82	Põhitegevuse kulud	05	05101						55	55126	kulud jooksvale remondile	5 000	0	0	5 000
Viljandi Linnahooldus	82	Põhitegevuse kulud	05	05101						55	55124	kulud korrashoiule	121 000	0	0	121 000
Viljandi Linnahooldus	82	Põhitegevuse kulud	05	05101						55	55131	kulud kütusele	35 200	0	0	35 200
Viljandi Linnahooldus	82	Põhitegevuse kulud	05	05101						55	55132	kulud remondile ja hooldusele	20 000	0	0	20 000
Viljandi Linnahooldus	82	Põhitegevuse kulud	05	05101						55	55141	kulud riist- ja tarkvara ostmiseks	200	0	0	200
Viljandi Linnahooldus	82	Põhitegevuse kulud	05	05101						55	55009	muud administreerimiskulud, pan	4 400	0	0	4 400
Viljandi Linnahooldus	82	Põhitegevuse kulud	05	05101						55	55159	muud inventarikulud	11 000	0	0	11 000
Viljandi Linnahooldus	82	Põhitegevuse kulud	05	05101						55	55129	muud majandamiskulud	2 500	0	0	2 500
Viljandi Linnahooldus	82	Põhitegevuse kulud	05	05101						55	55139	muud sõidukite ülalpidamiskulud	26 072	0	0	26 072

Eelarve eest vastutaja	Osakond	Tulude või kulude grupp	Valdkond	Tegevusala	Subjekt KVHA nr	Subjekt KVHA nimetus	Tegevus-suund	Tegevussuuna nimetus	Projektkood	Kontogrupp	Kulu või tulu liik	Tulu või kulu liigi nimetus	Mitte siht raha - alaeelarved 10.02.20	sh 2020 omavahelised - alaeelarved 10.02.20	Siht raha - alaeelarved 10.02.20	Kokku OV-ga - alaeelarved 10.02.20
Viljandi Linnahooldus	82	Põhitegevuse kulud	05	05101						55	55001	raamatud, ajalehed, ajakirjad, mu	200	0	0	200
Viljandi Linnahooldus	82	Põhitegevuse kulud	05	05101						55	55222	ravimid, töökaitsevahendid (prilli	2 000	0	0	2 000
Viljandi Linnahooldus	82	Põhitegevuse kulud	05	05101						55	55003	sidekulud	750	0	0	750
Viljandi Linnahooldus	82	Põhitegevuse kulud	05	05101						55	55146	telefonide ost	500	0	0	500
Viljandi Linnahooldus	82	Põhitegevuse kulud	05	05101						55	55223	tervisekontroll	400	0	0	400
Viljandi Linnahooldus	82	Põhitegevuse kulud	05	05101						55	550302	välismaised lähetused	2 000	0	0	2 000
Viljandi Linnahooldus	82	Põhitegevuse kulud	05	05101						55	55134	üüri- ja rendimaksud	300	0	0	300
		Põhitegevuse kulud kokku											624 256	0	0	624 256
Viljandi Linnahooldus	82	Põhitegevuse tulud	05	05101					OV	32	3232	Laekumised muude majandusküs	14 500	14 500	0	14 500
		Põhitegevuse tulud kokku											14 500	14 500	0	14 500
Viljandi Linnaraamatukogu	53	Põhitegevuse kulud	08	08201					SF	45	450001	kohaliku omavalitsuse üksustele j	0	0	55 000	55 000
Viljandi Linnaraamatukogu	53	Põhitegevuse kulud	08	08201					SF	50	50021	töötajate töötasu	213 739	0	65 549	279 288
Viljandi Linnaraamatukogu	53	Põhitegevuse kulud	08	08201					SF	50	50631	töötajate v.a. õpetajad sotsiaalma	71 274	0	22 371	93 645
Viljandi Linnaraamatukogu	53	Põhitegevuse kulud	08	08201					SF	50	50641	töötajate v.a. õpetajate töötuskinc	1 728	0	542	2 270
Viljandi Linnaraamatukogu	53	Põhitegevuse kulud	08	08201					SF	50	5005	töövõtulepingu alusel füüsilistele	2 242	0	2 242	4 484
Viljandi Linnaraamatukogu	53	Põhitegevuse kulud	08	08201						55	55000	bürookulud	2 730	0	0	2 730
Viljandi Linnaraamatukogu	53	Põhitegevuse kulud	08	08201						55	55152	büroomasinad, olmetehnika	380	0	0	380
Viljandi Linnaraamatukogu	53	Põhitegevuse kulud	08	08201						55	55005	esindus- ja vastuvõtukulud	180	0	0	180
Viljandi Linnaraamatukogu	53	Põhitegevuse kulud	08	08201						55	55153	inventari remondikulud	430	0	0	430
Viljandi Linnaraamatukogu	53	Põhitegevuse kulud	08	08201						55	55154	inventari rent	850	0	0	850
Viljandi Linnaraamatukogu	53	Põhitegevuse kulud	08	08201						55	55135	isikliku sõiduauto kasutamise kul	420	0	0	420
Viljandi Linnaraamatukogu	53	Põhitegevuse kulud	08	08201						55	55006	kingitused ja auhinnad kolmanda	50	0	0	50
Viljandi Linnaraamatukogu	53	Põhitegevuse kulud	08	08201						55	550301	kodumaised lähetused	904	0	0	904
Viljandi Linnaraamatukogu	53	Põhitegevuse kulud	08	08201						55	55041	koolituskulud töötajatele, va õpet	2 900	0	0	2 900
Viljandi Linnaraamatukogu	53	Põhitegevuse kulud	08	08201						55	55043	koolituslähetused	390	0	0	390
Viljandi Linnaraamatukogu	53	Põhitegevuse kulud	08	08201						55	55251	kultuuri- ja vaba aja sisustamise k	11 470	0	0	11 470
Viljandi Linnaraamatukogu	53	Põhitegevuse kulud	08	08201						55	55144	kulud andmesidele	1 709	0	0	1 709
Viljandi Linnaraamatukogu	53	Põhitegevuse kulud	08	08201						55	55008	kulud info- ja pr teenustele k.a. a	350	0	0	350
Viljandi Linnaraamatukogu	53	Põhitegevuse kulud	08	08201					SF	55	55244	kulud kolmandate isikute koolitus	0	0	978	978
Viljandi Linnaraamatukogu	53	Põhitegevuse kulud	08	08201						55	55244	kulud kolmandate isikute koolitus	1 710	0	0	1 710
Viljandi Linnaraamatukogu	53	Põhitegevuse kulud	08	08201						55	55142	kulud remondile ja hooldusele	1 224	0	0	1 224
Viljandi Linnaraamatukogu	53	Põhitegevuse kulud	08	08201						55	55141	kulud riist- ja tarkvara ostmiseks	1 000	0	0	1 000
Viljandi Linnaraamatukogu	53	Põhitegevuse kulud	08	08201						55	5540	mitmesugused majanduskulud	3 400	0	0	3 400
Viljandi Linnaraamatukogu	53	Põhitegevuse kulud	08	08201						55	55009	muud administreerimiskulud, pan	470	0	0	470
Viljandi Linnaraamatukogu	53	Põhitegevuse kulud	08	08201						55	55145	muud info- ja kommunikatsioonit	200	0	0	200
Viljandi Linnaraamatukogu	53	Põhitegevuse kulud	08	08201						55	55002	paljundus- ja printimiskulud	900	0	0	900
Viljandi Linnaraamatukogu	53	Põhitegevuse kulud	08	08201						55	55004	postikulud	320	0	0	320
Viljandi Linnaraamatukogu	53	Põhitegevuse kulud	08	08201						55	55222	ravimid, töökaitsevahendid (prilli	640	0	0	640
Viljandi Linnaraamatukogu	53	Põhitegevuse kulud	08	08201						55	55151	ruumide sisustus, mööbel	4 560	0	0	4 560
Viljandi Linnaraamatukogu	53	Põhitegevuse kulud	08	08201						55	55003	sidekulud	400	0	0	400
Viljandi Linnaraamatukogu	53	Põhitegevuse kulud	08	08201					SF	55	5523	teavikute ja kunstiesemete kulud	39 219	0	35 537	74 756
Viljandi Linnaraamatukogu	53	Põhitegevuse kulud	08	08201						55	55223	tervisekontroll	240	0	0	240
Viljandi Linnaraamatukogu	53	Põhitegevuse kulud	08	08201						55	550302	välismaised lähetused	2 000	0	0	2 000
Viljandi Linnaraamatukogu	53	Põhitegevuse kulud	08	08201						55	55155	õppeotstarbeline inventar	180	0	0	180
Viljandi Linnaraamatukogu	53	Põhitegevuse kulud	08	08201					OV	55	551180	üüri- ja rendimaksud	1 929	1 929	0	1 929
		Põhitegevuse kulud kokku											370 138	1 929	182 219	552 357
Viljandi Linnaraamatukogu	53	Põhitegevuse tulud	08	08201			TU179	Tegevustoetus välismaalt	SF	35	350099	muudelt mitteresidentidelt	0	0	4 904	4 904
Viljandi Linnaraamatukogu	53	Põhitegevuse tulud	08	08201						32	32216	Ruumide üür	3 031	0	0	3 031
Viljandi Linnaraamatukogu	53	Põhitegevuse tulud	08	08201						32	32213	Tasulised teenused	6 315	0	0	6 315
Viljandi Linnaraamatukogu	53	Põhitegevuse tulud	08	08201						32	32215	Tulu kommunaalmaksetest	10 267	0	0	10 267
Viljandi Linnaraamatukogu	53	Põhitegevuse tulud	08	08201						32	32214	viivised	4 649	0	0	4 649
Viljandi Linnaraamatukogu	53	Põhitegevuse tulud	08	08201					SF	35	350000	riigilt ja riigiasutustelt	0	0	177 316	177 316
		Põhitegevuse tulud kokku											24 262	0	182 220	206 482
Viljandi Linnavalitsus reservfond	L1230	Põhitegevuse kulud	01	01114			RRE	Reservfondi eelarve		60	6080	reservfond	215 000	0	0	215 000
		Põhitegevuse kulud kokku											215 000	0	0	215 000

Eelarve eest vastutaja	Osakond	Tulude või kulude grupp	Valdkond	Tegevusala	Subjekt KVHA nr	Subjekt KVHA nimetus	Tegevus-sunnid	Tegevussuuna nimetus	Projektkood	Kontogrupp	Kulu või tulu liik	Tulu või kulu liigi nimetus	Mitte sihttraha - alaeelarved 10.02.20	sh 2020 omavahelised - alaeelarved 10.02.20	Sihttraha - alaeelarved 10.02.20	Kokku OV-ga - alaeelarved 10.02.20
Viljandi Linnavalikogu esimees	L1180	Põhitegevuse kulud	01	01111			KU001	Noortevolikogu		41	4139	preemiad, autasud, väljamaksud f	8 300	0	0	8 300
Viljandi Linnavalikogu esimees	L1180	Põhitegevuse kulud	01	01111			KU001	Noortevolikogu		45	45008	muudele residentidele	1 600	0	0	1 600
Viljandi Linnavalikogu esimees	L1180	Põhitegevuse kulud	01	01111			KU001	Noortevolikogu		55	55009	muud administreerimiskulud, par	3 600	0	0	3 600
Viljandi Linnavalikogu esimees	L1180	Põhitegevuse kulud	01	01111			KU003	Isamaa Erakond		55	5500	juuriidilised, auditeerimis- jms tee	717	0	0	717
Viljandi Linnavalikogu esimees	L1180	Põhitegevuse kulud	01	01111			KU004	Eesti Reformierakond		55	5500	juuriidilised, auditeerimis- jms tee	955	0	0	955
Viljandi Linnavalikogu esimees	L1180	Põhitegevuse kulud	01	01111			KU006	Sotsiaaldemokraatlik Erakond		55	5500	juuriidilised, auditeerimis- jms tee	1 075	0	0	1 075
Viljandi Linnavalikogu esimees	L1180	Põhitegevuse kulud	01	01111			KU007	Eesti Keskerakond		55	5500	juuriidilised, auditeerimis- jms tee	239	0	0	239
Viljandi Linnavalikogu esimees	L1180	Põhitegevuse kulud	01	01111			KU008	Eesti Konservatiivne Rahvaerakond		55	5500	juuriidilised, auditeerimis- jms tee	239	0	0	239
Viljandi Linnavalikogu esimees	L1180	Põhitegevuse kulud	01	01111			KU009	Volikogu komisjonid		55	5500	juuriidilised, auditeerimis- jms tee	2 000	0	0	2 000
Viljandi Linnavalikogu esimees	L1180	Põhitegevuse kulud	01	01111			KU010	Volikogu tasu		50	5063	sotsiaalmaks töötasudelt ja toetus	15 339	0	0	15 339
Viljandi Linnavalikogu esimees	L1180	Põhitegevuse kulud	01	01111			KU010	Volikogu tasu		50	5000	valitavad ametnikud	46 482	0	0	46 482
Viljandi Linnavalikogu esimees	L1180	Põhitegevuse kulud	01	01111			KU015	Volikogu liikmete toitlustamine, kingitused		50	5052	toitlustamiskulud	1 007	0	0	1 007
Viljandi Linnavalikogu esimees	L1180	Põhitegevuse kulud	01	01111			KU016	Volikogu sotsimaks erisoodustuselt		50	5061	sotsiaalmaks erisoodustuselt	335	0	0	335
Viljandi Linnavalikogu esimees	L1180	Põhitegevuse kulud	01	01111			KU017	Volikogu tulumaks erisoodustuselt		50	5062	tulumaks erisoodustuselt	290	0	0	290
Viljandi Linnavalikogu esimees	L1180	Põhitegevuse kulud	01	01111			KU022	Volikogu poolt ostetud teenused		55	5500	juuriidilised, auditeerimis- jms tee	12 043	0	0	12 043
Viljandi Linnavalikogu esimees	L1180	Põhitegevuse kulud	01	01111			KU025	Volikogu välislahetused		55	5503	lahetuskulud	870	0	0	870
		Põhitegevuse kulud kokku											95 091	0	0	95 091
Viljandi Muusikakool	28	Põhitegevuse kulud	09	09510						45	4528	muudele residentidele	864	0	0	864
Viljandi Muusikakool	28	Põhitegevuse kulud	09	09510					SF	50	5061	sotsiaalmaks erisoodustuselt	0	0	211	211
Viljandi Muusikakool	28	Põhitegevuse kulud	09	09510					SF	50	5062	tulumaks erisoodustuselt	0	0	128	128
Viljandi Muusikakool	28	Põhitegevuse kulud	09	09510						50	50021	töötajate töötasu	51 748	0	0	51 748
Viljandi Muusikakool	28	Põhitegevuse kulud	09	09510						50	50631	töötajate v.a. õpetajad sotsiaalma	17 077	0	0	17 077
Viljandi Muusikakool	28	Põhitegevuse kulud	09	09510						50	50641	töötajate v.a. õpetajate töötuskind	414	0	0	414
Viljandi Muusikakool	28	Põhitegevuse kulud	09	09510						50	50630	õpetajate sotsiaalmaks (hariduse t	102 891	0	0	102 891
Viljandi Muusikakool	28	Põhitegevuse kulud	09	09510						50	50020	õpetajate töötasu	311 790	0	0	311 790
Viljandi Muusikakool	28	Põhitegevuse kulud	09	09510						50	50640	õpetajate töötuskindlustus (haridu	2 494	0	0	2 494
Viljandi Muusikakool	28	Põhitegevuse kulud	09	09510					SF	50	5051	õppelaenuid	0	0	511	511
Viljandi Muusikakool	28	Põhitegevuse kulud	09	09510						55	55000	bürookulud	450	0	0	450
Viljandi Muusikakool	28	Põhitegevuse kulud	09	09510						55	55152	büroomasinad, olmetehnika	500	0	0	500
Viljandi Muusikakool	28	Põhitegevuse kulud	09	09510						55	55005	esindus- ja vastuvõtukulud	150	0	0	150
Viljandi Muusikakool	28	Põhitegevuse kulud	09	09510						55	55157	inventari hooldus	1 000	0	0	1 000
Viljandi Muusikakool	28	Põhitegevuse kulud	09	09510						55	55153	inventari remondikulud	4 000	0	0	4 000
Viljandi Muusikakool	28	Põhitegevuse kulud	09	09510						55	55154	inventari rent	200	0	0	200
Viljandi Muusikakool	28	Põhitegevuse kulud	09	09510						55	55135	isikliku sõiduauto kasutamise kul	9 000	0	0	9 000
Viljandi Muusikakool	28	Põhitegevuse kulud	09	09510						55	55006	kingitused ja auhinnad kolmanda	100	0	0	100
Viljandi Muusikakool	28	Põhitegevuse kulud	09	09510						55	550301	kodumaised lahetusd	200	0	0	200
Viljandi Muusikakool	28	Põhitegevuse kulud	09	09510						55	55041	koolituskulud töötajatele, va õpet	1 600	0	0	1 600
Viljandi Muusikakool	28	Põhitegevuse kulud	09	09510						55	55043	koolituslahetusd	123	0	0	123
Viljandi Muusikakool	28	Põhitegevuse kulud	09	09510					SF	55	55251	kultuuri- ja vaba aja sisustamise k	17 100	0	1 800	18 900
Viljandi Muusikakool	28	Põhitegevuse kulud	09	09510						55	55144	kulud andmesidele	100	0	0	100
Viljandi Muusikakool	28	Põhitegevuse kulud	09	09510						55	55008	kulud info- ja pr teenustele k.a. a	500	0	0	500
Viljandi Muusikakool	28	Põhitegevuse kulud	09	09510						55	55244	kulud kolmandate isikute koolitus	100	0	0	100
Viljandi Muusikakool	28	Põhitegevuse kulud	09	09510						55	55243	kulud muudele õppevahenditele	13 095	0	0	13 095
Viljandi Muusikakool	28	Põhitegevuse kulud	09	09510						55	55142	kulud remondile ja hooldusele	500	0	0	500
Viljandi Muusikakool	28	Põhitegevuse kulud	09	09510						55	55141	kulud riist- ja tarkvara ostmiseks	1 400	0	0	1 400
Viljandi Muusikakool	28	Põhitegevuse kulud	09	09510						55	55241	kulud õpikutele	1 400	0	0	1 400
Viljandi Muusikakool	28	Põhitegevuse kulud	09	09510						55	55009	muud administreerimiskulud, par	600	0	0	600
Viljandi Muusikakool	28	Põhitegevuse kulud	09	09510						55	55145	muud info- ja kommunikatsioonit	1 000	0	0	1 000
Viljandi Muusikakool	28	Põhitegevuse kulud	09	09510						55	55159	muud inventarikulud	300	0	0	300
Viljandi Muusikakool	28	Põhitegevuse kulud	09	09510						55	551190	muud majandamiskulud	500	0	0	500
Viljandi Muusikakool	28	Põhitegevuse kulud	09	09510						55	55002	paljundus- ja printimiskulud	750	0	0	750
Viljandi Muusikakool	28	Põhitegevuse kulud	09	09510						55	55004	postikulud	30	0	0	30
Viljandi Muusikakool	28	Põhitegevuse kulud	09	09510						55	55001	raamatud, ajalehed, ajakirjad, mu	570	0	0	570
Viljandi Muusikakool	28	Põhitegevuse kulud	09	09510						55	55222	ravimid, töökaitsevahendid (prilli	66	0	0	66
Viljandi Muusikakool	28	Põhitegevuse kulud	09	09510						55	55151	ruumide sisustus, mööbel	5 000	0	0	5 000

Eelarve eest vastutaja	Osakond	Tulude või kulude grupp	Valdkond	Tegevusala	Subjekt KVHA nr	Subjekt KVHA nimetus	Tegevus-sunnid	Tegevussuuna nimetus	Projektkood	Kontogrupp	Kulu või tulu liik	Tulu või kulu liigi nimetus	Mitte sihttraha - alaeelarved 10.02.20	sh 2020 omavahelsed - alaeelarved 10.02.20	Sihttraha - alaeelarved 10.02.20	Kokku OV-ga - alaeelarved 10.02.20
Viljandi Muusikakool	28	Põhitegevuse kulud	09	09510						55	55003	sidekulud	400	0	0	400
Viljandi Muusikakool	28	Põhitegevuse kulud	09	09510						55	55223	tervisekontroll	100	0	0	100
		Põhitegevuse kulud kokku											548 112	0	2 650	550 762
Viljandi Muusikakool	28	Põhitegevuse tulud	09	09510						32	32209	Muud tulud haridusalasest tegev	3 000	0	0	3 000
Viljandi Muusikakool	28	Põhitegevuse tulud	09	09510					OV	32	32200	Ringitasud Huvikool, Kunstikool	83 278	2 600	0	83 278
Viljandi Muusikakool	28	Põhitegevuse tulud	09	09510					SF	35	35008	sihtfinantseerimine muudelt resid	0	0	1 800	1 800
		Põhitegevuse tulud kokku											86 278	2 600	1 800	88 078
Viljandi Nukuteater	37	Põhitegevuse kulud	08	08234						45	4528	muudele residentidele	28	0	0	28
Viljandi Nukuteater	37	Põhitegevuse kulud	08	08234						50	50021	töötajate töötasu	35 819	0	0	35 819
Viljandi Nukuteater	37	Põhitegevuse kulud	08	08234						50	50631	töötajate v.a. õpetajad sotsiaalma	15 899	0	0	15 899
Viljandi Nukuteater	37	Põhitegevuse kulud	08	08234						50	50641	töötajate v.a. õpetajate töötuskinc	385	0	0	385
Viljandi Nukuteater	37	Põhitegevuse kulud	08	08234						50	5005	töövõtulepingu alusel füüsilistele	12 360	0	0	12 360
Viljandi Nukuteater	37	Põhitegevuse kulud	08	08234						55	55000	bürookulud	93	0	0	93
Viljandi Nukuteater	37	Põhitegevuse kulud	08	08237						55	55152	büroomasinad, olmetehnika	1 308	0	0	1 308
Viljandi Nukuteater	37	Põhitegevuse kulud	08	08234						55	55005	esindus- ja vastuvõtukulud	300	0	0	300
Viljandi Nukuteater	37	Põhitegevuse kulud	08	08234						55	55221	hügeenitarbed	85	0	0	85
Viljandi Nukuteater	37	Põhitegevuse kulud	08	08234						55	55135	isikliku sõiduauto kasutamise kul	383	0	0	383
Viljandi Nukuteater	37	Põhitegevuse kulud	08	08234						55	550301	kodumaised lähetused	69	0	0	69
Viljandi Nukuteater	37	Põhitegevuse kulud	08	08234						55	55251	kultuuri- ja vaba aja sisustamise k	1 950	0	0	1 950
Viljandi Nukuteater	37	Põhitegevuse kulud	08	08234						55	55144	kulud andmesidele	500	0	0	500
Viljandi Nukuteater	37	Põhitegevuse kulud	08	08234						55	55008	kulud info- ja pr teenustele k.a. a	62	0	0	62
Viljandi Nukuteater	37	Põhitegevuse kulud	08	08234						55	5540	mitmesugused majanduskulud	729	0	0	729
Viljandi Nukuteater	37	Põhitegevuse kulud	08	08234						55	55009	muud administreerimiskulud, par	93	0	0	93
Viljandi Nukuteater	37	Põhitegevuse kulud	08	08234						55	55145	muud info- ja kommunikatsioonit	30	0	0	30
Viljandi Nukuteater	37	Põhitegevuse kulud	08	08234						55	55002	paljundus- ja printimiskulud	180	0	0	180
Viljandi Nukuteater	37	Põhitegevuse kulud	08	08234						55	55004	postikulud	31	0	0	31
Viljandi Nukuteater	37	Põhitegevuse kulud	08	08234						55	55001	raamatud, ajalehed, ajakirjad, mu	333	0	0	333
Viljandi Nukuteater	37	Põhitegevuse kulud	08	08234						55	55222	ravimid, töökaitselahendid (prilli	50	0	0	50
Viljandi Nukuteater	37	Põhitegevuse kulud	08	08234						55	55003	sidekulud	431	0	0	431
Viljandi Nukuteater	37	Põhitegevuse kulud	08	08234						55	550302	välismaised lähetused	300	0	0	300
		Põhitegevuse kulud kokku											71 418	0	0	71 418
Viljandi Nukuteater	37	Põhitegevuse tulud	08	08234						32	32212	Piletitulud	6 120	0	0	6 120
		Põhitegevuse tulud kokku											6 120	0	0	6 120
Viljandi Paalalinna Kool	49	Investeermistegevuse kulud	01	01700						65	6502	Intressi- ja viivisekulud kapitalilii	318	0	0	318
		Investeermistegevuse kulud kokku											318	0	0	318
Viljandi Paalalinna Kool	49	Kohustuse tagasimakse		Kohustuse tagasimakse							2586	Kohustuste tasumine	4 616	0	0	4 616
		Kohustuse tagasimakse kokku											4 616	0	0	4 616
Viljandi Paalalinna Kool	49	Põhitegevuse kulud	09	09212					SF	50	50635	juhtide sotsiaalmaks (hariduse to	4 349	0	10 438	14 787
Viljandi Paalalinna Kool	49	Põhitegevuse kulud	09	09212					SF	50	50025	juhtide töötasu koolides	13 179	0	31 629	44 808
Viljandi Paalalinna Kool	49	Põhitegevuse kulud	09	09212					SF	50	50645	juhtide töötuskindlustus (hariduse	105	0	253	358
Viljandi Paalalinna Kool	49	Põhitegevuse kulud	09	09212					SF	50	50021	töötajate töötasu	116 869	0	18 153	135 022
Viljandi Paalalinna Kool	49	Põhitegevuse kulud	09	09212					SF	50	50631	töötajate v.a. õpetajad sotsiaalma	39 100	0	5 990	45 090
Viljandi Paalalinna Kool	49	Põhitegevuse kulud	09	09212					SF	50	50641	töötajate v.a. õpetajate töötuskinc	948	0	145	1 093
Viljandi Paalalinna Kool	49	Põhitegevuse kulud	09	09212						50	5005	töövõtulepingu alusel füüsilistele	1 615	0	0	1 615
Viljandi Paalalinna Kool	49	Põhitegevuse kulud	09	09212					SF	50	50630	õpetajate sotsiaalmaks (hariduse t	0	0	199 284	199 284
Viljandi Paalalinna Kool	49	Põhitegevuse kulud	09	09212					SF	50	50020	õpetajate töötasu	0	0	603 890	603 890
Viljandi Paalalinna Kool	49	Põhitegevuse kulud	09	09212					SF	50	50640	õpetajate töötuskindlustus (haridu	0	0	4 831	4 831
Viljandi Paalalinna Kool	49	Põhitegevuse kulud	09	09212						55	55000	bürookulud	1 597	0	0	1 597
Viljandi Paalalinna Kool	49	Põhitegevuse kulud	09	09212						55	55152	büroomasinad, olmetehnika	1 333	0	0	1 333
Viljandi Paalalinna Kool	49	Põhitegevuse kulud	09	09212						55	55005	esindus- ja vastuvõtukulud	950	0	0	950
Viljandi Paalalinna Kool	49	Põhitegevuse kulud	09	09212						55	55221	hügeenitarbed	1 232	0	0	1 232
Viljandi Paalalinna Kool	49	Põhitegevuse kulud	09	09212						55	55153	inventari remondikulud	522	0	0	522
Viljandi Paalalinna Kool	49	Põhitegevuse kulud	09	09212						55	55135	isikliku sõiduauto kasutamise kul	600	0	0	600
Viljandi Paalalinna Kool	49	Põhitegevuse kulud	09	09212						55	55133	kindlustusmaksed	825	0	0	825
Viljandi Paalalinna Kool	49	Põhitegevuse kulud	09	09212						55	55006	kingitused ja auhinnad kolmanda	467	0	0	467

Eelarve eest vastutaja	Osakond	Tulude või kulude grupp	Valdkond	Tegevusala	Subjekt KVHA nr	Subjekt KVHA nimetus	Tegevus-suund	Tegevussuuna nimetus	Projektkood	Kontogrupp	Kulu või tulu liik	Tulu või kulu liigi nimetus	Mitte sihtraha - alaeelarved 10.02.20	sh 2020 omavahelsed - alaeelarved 10.02.20	Sihtraha - alaeelarved 10.02.20	Kokku OV-ga - alaeelarved 10.02.20
Viljandi Paalalinna Kool	49	Põhitegevuse kulud	09	09212					SF	55	55042	koolituskulud õpetajatele	0	0	5 520	5 520
Viljandi Paalalinna Kool	49	Põhitegevuse kulud	09	09212					SF	55	55251	kultuuri- ja vaba aja sisustamise k	6 112	0	1 005	7 117
Viljandi Paalalinna Kool	49	Põhitegevuse kulud	09	09212						55	55144	kulud andmesidele	2 112	0	0	2 112
Viljandi Paalalinna Kool	49	Põhitegevuse kulud	09	09212						55	55008	kulud info- ja pr teenustele k.a. a	516	0	0	516
Viljandi Paalalinna Kool	49	Põhitegevuse kulud	09	09212						55	55131	kulud kütusele	1 593	0	0	1 593
Viljandi Paalalinna Kool	49	Põhitegevuse kulud	09	09212						55	55243	kulud muudele õppevahenditele	5 093	0	0	5 093
Viljandi Paalalinna Kool	49	Põhitegevuse kulud	09	09212						55	55132	kulud remondile ja hooldusele	972	0	0	972
Viljandi Paalalinna Kool	49	Põhitegevuse kulud	09	09212						55	55142	kulud remondile ja hooldusele	627	0	0	627
Viljandi Paalalinna Kool	49	Põhitegevuse kulud	09	09212						55	55241	kulud õpikutele	512	0	0	512
Viljandi Paalalinna Kool	49	Põhitegevuse kulud	09	09212					SF	55	552421	kulud õppevahenditele toetusfond	0	0	26 220	26 220
Viljandi Paalalinna Kool	49	Põhitegevuse kulud	09	09212						55	55009	muud administreerimiskulud, par	289	0	0	289
Viljandi Paalalinna Kool	49	Põhitegevuse kulud	09	09212						55	55139	muud sõidukite ülalpidamiskulud	1 775	0	0	1 775
Viljandi Paalalinna Kool	49	Põhitegevuse kulud	09	09212						55	55002	paljundus- ja printimiskulud	1 302	0	0	1 302
Viljandi Paalalinna Kool	49	Põhitegevuse kulud	09	09212						55	55004	postikulud	246	0	0	246
Viljandi Paalalinna Kool	49	Põhitegevuse kulud	09	09212						55	55001	raamatud, ajalehed, ajakirjad, mu	626	0	0	626
Viljandi Paalalinna Kool	49	Põhitegevuse kulud	09	09212						55	55222	ravimid, töökaitselahendid (prilli	140	0	0	140
Viljandi Paalalinna Kool	49	Põhitegevuse kulud	09	09212						55	55151	ruumide sisustus, mööbel	28 000	0	0	28 000
Viljandi Paalalinna Kool	49	Põhitegevuse kulud	09	09212						55	55003	sidekulud	1 145	0	0	1 145
Viljandi Paalalinna Kool	49	Põhitegevuse kulud	09	09212						55	55223	tervisekontroll	357	0	0	357
Viljandi Paalalinna Kool	49	Põhitegevuse kulud	09	09601					SF	55	5521	toiduained ja toitlustusteenused	24 045	0	80 150	104 195
Viljandi Paalalinna Kool	49	Põhitegevuse kulud	09	09212						55	550302	välismaised lähetused	150	0	0	150
Viljandi Paalalinna Kool	49	Põhitegevuse kulud	09	09212						55	55155	õppeotstarbeline inventar	306	0	0	306
Viljandi Paalalinna Kool	49	Põhitegevuse kulud	09	09212					OV	55	551180	üüri- ja rendimaksud	17 496	16 519	0	17 496
		Põhitegevuse kulud kokku											277 105	16 519	987 508	1 264 613
Viljandi Paalalinna Kool	49	Põhitegevuse tulud	09	09212					OV	32	32206	Ruumide üür	825	825	0	825
Viljandi Paalalinna Kool	49	Põhitegevuse tulud	09	09212					SF	35	35008	sihtfinantseerimine muudelt resid	0	0	1 005	1 005
		Põhitegevuse tulud kokku											825	825	1 005	1 830
Viljandi Päevakeskus	42	Investeeringutegevuse kulud	10	10402						65	6502	Intressi- ja viivisekulud kapitaliil	1 075	0	0	1 075
		Investeeringutegevuse kulud kokku											1 075	0	0	1 075
Viljandi Päevakeskus	42	Kohustuse tagasimakse			Kohustuse tagasimakse					25	2586	Kohustuste tasumine	5 579	0	0	5 579
		Kohustuse tagasimakse kokku											5 579	0	0	5 579
Viljandi Päevakeskus	42	Põhitegevuse kulud	09	09609					SF	50	50637	tugispetsialisti sotsmaks toetusfo	75 115	0	49 863	124 978
Viljandi Päevakeskus	42	Põhitegevuse kulud	09	09609					SF	50	50027	tugispetsialisti töötasu	227 621	0	151 099	378 720
Viljandi Päevakeskus	42	Põhitegevuse kulud	09	09609					SF	50	50647	tugispetsialisti töötuskindlustus te	1 822	0	1 208	3 030
Viljandi Päevakeskus	42	Põhitegevuse kulud	09	09609						50	50021	töötajate töötasu	21 180	0	0	21 180
Viljandi Päevakeskus	42	Põhitegevuse kulud	10	10200						50	50021	töötajate töötasu	185 652	0	0	185 652
Viljandi Päevakeskus	42	Põhitegevuse kulud	10	10402						50	50021	töötajate töötasu	25 380	0	0	25 380
Viljandi Päevakeskus	42	Põhitegevuse kulud	10	10700						50	50021	töötajate töötasu	25 956	0	0	25 956
Viljandi Päevakeskus	42	Põhitegevuse kulud	09	09609						50	50631	töötajate v.a. õpetajad sotsiaalma	6 989	0	0	6 989
Viljandi Päevakeskus	42	Põhitegevuse kulud	10	10200						50	50631	töötajate v.a. õpetajad sotsiaalma	62 585	0	0	62 585
Viljandi Päevakeskus	42	Põhitegevuse kulud	10	10402						50	50631	töötajate v.a. õpetajad sotsiaalma	17 185	0	0	17 185
Viljandi Päevakeskus	42	Põhitegevuse kulud	10	10700						50	50631	töötajate v.a. õpetajad sotsiaalma	8 565	0	0	8 565
Viljandi Päevakeskus	42	Põhitegevuse kulud	09	09609						50	50641	töötajate v.a. õpetajate töötuskinc	169	0	0	169
Viljandi Päevakeskus	42	Põhitegevuse kulud	10	10200						50	50641	töötajate v.a. õpetajate töötuskinc	1 517	0	0	1 517
Viljandi Päevakeskus	42	Põhitegevuse kulud	10	10402						50	50641	töötajate v.a. õpetajate töötuskinc	417	0	0	417
Viljandi Päevakeskus	42	Põhitegevuse kulud	10	10700						50	50641	töötajate v.a. õpetajate töötuskinc	208	0	0	208
Viljandi Päevakeskus	42	Põhitegevuse kulud	10	10200						50	5005	töövõtulepingu alusel füüsilistele	4 000	0	0	4 000
Viljandi Päevakeskus	42	Põhitegevuse kulud	10	10402						50	5005	töövõtulepingu alusel füüsilistele	26 698	0	0	26 698
Viljandi Päevakeskus	42	Põhitegevuse kulud	10	10200						55	55000	bürookulud	783	0	0	783
Viljandi Päevakeskus	42	Põhitegevuse kulud	10	10200						55	55152	büroomasinad, olmetehnika	755	0	0	755
Viljandi Päevakeskus	42	Põhitegevuse kulud	10	10200						55	55221	hügieenitarbed	490	0	0	490
Viljandi Päevakeskus	42	Põhitegevuse kulud	10	10200						55	55153	inventari remondikulud	2 042	0	0	2 042
Viljandi Päevakeskus	42	Põhitegevuse kulud	10	10200						55	55135	isikliku sõiduauto kasutamise kul	4 406	0	0	4 406
Viljandi Päevakeskus	42	Põhitegevuse kulud	10	10200						55	55133	kindlustusmaksed	3 315	0	0	3 315
Viljandi Päevakeskus	42	Põhitegevuse kulud	10	10200						55	550301	kodumaised lähetused	63	0	0	63
Viljandi Päevakeskus	42	Põhitegevuse kulud	09	09609					SF	55	55041	koolituskulud töötajatele, va õpet	2 500	0	5 000	7 500

Eelarve eest vastutaja	Osakond	Tulude või kulude grupp	Valdkond	Tegevusala	Subjekt KVHA nr	Subjekt KVHA nimetus	Tegevus-sunnid	Tegevussuuna nimetus	Projektkood	Kontogrupp	Kulu või tulu liik	Tulu või kulu liigi nimetus	Mitte sihttraha - alaeelarved 10.02.20	sh 2020 omavahelsed - alaeelarved 10.02.20	Sihttraha - alaeelarved 10.02.20	Kokku OV-ga - alaeelarved 10.02.20
Viljandi Päevakeskus	42	Põhitegevuse kulud	10	10200						55	55041	koolituskulud töötajatele, va õpet	1 263	0	0	1 263
Viljandi Päevakeskus	42	Põhitegevuse kulud	10	10200						55	55043	koolituslätetused	63	0	0	63
Viljandi Päevakeskus	42	Põhitegevuse kulud	10	10200						55	55251	kultuuri- ja vaba aja sisustamise k	4 182	0	0	4 182
Viljandi Päevakeskus	42	Põhitegevuse kulud	10	10200						55	55144	kulud andmesidele	532	0	0	532
Viljandi Päevakeskus	42	Põhitegevuse kulud	10	10200						55	55008	kulud info- ja pr teenustele k.a. a	63	0	0	63
Viljandi Päevakeskus	42	Põhitegevuse kulud	10	10402					SF	55	55244	kulud kolmandate isikute koolitus	7 000	0	8 191	15 191
Viljandi Päevakeskus	42	Põhitegevuse kulud	10	10200						55	55131	kulud kütusele	6 052	0	0	6 052
Viljandi Päevakeskus	42	Põhitegevuse kulud	10	10200						55	55132	kulud remondile ja hooldusele	4 019	0	0	4 019
Viljandi Päevakeskus	42	Põhitegevuse kulud	10	10200						55	55142	kulud remondile ja hooldusele	233	0	0	233
Viljandi Päevakeskus	42	Põhitegevuse kulud	09	09800						55	55009	muud administreerimiskulud, par	19 314	0	0	19 314
Viljandi Päevakeskus	42	Põhitegevuse kulud	10	10200						55	55009	muud administreerimiskulud, par	3 916	0	0	3 916
Viljandi Päevakeskus	42	Põhitegevuse kulud	10	10200						55	55139	muud sõidukite ülalpidamiskulud	5 190	0	0	5 190
Viljandi Päevakeskus	42	Põhitegevuse kulud	10	10200						55	55002	paljundus- ja printimiskulud	365	0	0	365
Viljandi Päevakeskus	42	Põhitegevuse kulud	10	10200						55	55004	postikulud	63	0	0	63
Viljandi Päevakeskus	42	Põhitegevuse kulud	10	10200						55	55001	raamatud, ajalehed, ajakirjad, mu	518	0	0	518
Viljandi Päevakeskus	42	Põhitegevuse kulud	10	10200						55	55222	ravimid, töökaitsevahendid (prilli	307	0	0	307
Viljandi Päevakeskus	42	Põhitegevuse kulud	10	10200						55	55003	sidekulud	881	0	0	881
Viljandi Päevakeskus	42	Põhitegevuse kulud	10	10200						55	55146	telefonide ost	98	0	0	98
Viljandi Päevakeskus	42	Põhitegevuse kulud	10	10200						55	55223	tervisekontroll	857	0	0	857
Viljandi Päevakeskus	42	Põhitegevuse kulud	10	10200						55	5521	toiduained ja toitlustusteenused	62 991	0	0	62 991
Viljandi Päevakeskus	42	Põhitegevuse kulud	10	10200					OV	55	551180	üüri- ja rendimaksud	25 220	14 000	0	25 220
		Põhitegevuse kulud kokku											848 540	14 000	215 361	1 063 901
Viljandi Päevakeskus	42	Põhitegevuse tulud	10	10200					OV	32	32245	Supiköök	1 000	1 000	0	1 000
Viljandi Päevakeskus	42	Põhitegevuse tulud	10	10200					OV	32	32246	Teenused	60 380	11 500	0	60 380
Viljandi Päevakeskus	42	Põhitegevuse tulud	10	10200						32	32244	Toiduraha	55 000	0	0	55 000
Viljandi Päevakeskus	42	Põhitegevuse tulud	10	10402					SF	35	350000	riigilt ja riigiasutustelt	0	0	8 191	8 191
		Põhitegevuse tulud kokku											116 380	12 500	8 191	124 571
Viljandi Spordikeskus	58	Investeeringutegevuse kulud	08	08102					SF	15	1554	Masinate ja seadmete, sh transpo	20 000	0	20 000	40 000
Viljandi Spordikeskus	58	Investeeringutegevuse kulud	01	01700						65	6502	Intressi- ja viivisekulud kapitalili	592	0	0	592
		Investeeringutegevuse kulud kokku											20 592	0	20 000	40 592
Viljandi Spordikeskus	58	Investeeringutegevuse tulud	08	08102					SF	35	350200	Laekumised investeeringuteks	0	0	20 000	20 000
		Investeeringutegevuse tulud kokku											0	0	20 000	20 000
Viljandi Spordikeskus	58	Kohustuse tagasimakse		Kohustuse tagasimakse						25	2586	Kohustuste tasumine	59 408	0	0	59 408
		Kohustuse tagasimakse kokku											59 408	0	0	59 408
Viljandi Spordikeskus	58	Põhitegevuse kulud	08	08102						41	4139	preemiad, autasud, väljamaksud f	4 300	0	0	4 300
Viljandi Spordikeskus	58	Põhitegevuse kulud	08	08102						50	50021	töötajate töötasu	135 958	0	0	135 958
Viljandi Spordikeskus	58	Põhitegevuse kulud	08	08102						50	50631	töötajate v.a. õpetajad sotsiaalma	47 242	0	0	47 242
Viljandi Spordikeskus	58	Põhitegevuse kulud	08	08102						50	50641	töötajate v.a. õpetajate töötuskind	1 145	0	0	1 145
Viljandi Spordikeskus	58	Põhitegevuse kulud	08	08102						50	5005	töövõtulepingu alusel füüsilistele	7 200	0	0	7 200
Viljandi Spordikeskus	58	Põhitegevuse kulud	08	08102						55	55000	bürookulud	200	0	0	200
Viljandi Spordikeskus	58	Põhitegevuse kulud	08	08102						55	55005	esindus- ja vastuvõtukulud	200	0	0	200
Viljandi Spordikeskus	58	Põhitegevuse kulud	08	08102						55	55221	hügieenitarbed	50	0	0	50
Viljandi Spordikeskus	58	Põhitegevuse kulud	08	08102						55	55153	inventari remondikulud	1 605	0	0	1 605
Viljandi Spordikeskus	58	Põhitegevuse kulud	08	08102						55	55135	isikliku sõiduauto kasutamise kul	704	0	0	704
Viljandi Spordikeskus	58	Põhitegevuse kulud	08	08102						55	55133	kindlustusmaksed	380	0	0	380
Viljandi Spordikeskus	58	Põhitegevuse kulud	08	08102						55	550301	kodumaised lähetused	175	0	0	175
Viljandi Spordikeskus	58	Põhitegevuse kulud	08	08102						55	55041	koolituskulud töötajatele, va õpet	500	0	0	500
Viljandi Spordikeskus	58	Põhitegevuse kulud	08	08102					SF	55	55251	kultuuri- ja vaba aja sisustamise k	55 000	0	4 000	59 000
Viljandi Spordikeskus	58	Põhitegevuse kulud	08	08102						55	55144	kulud andmesidele	1 300	0	0	1 300
Viljandi Spordikeskus	58	Põhitegevuse kulud	08	08102						55	55122	kulud elektrile	800	0	0	800
Viljandi Spordikeskus	58	Põhitegevuse kulud	08	08102						55	55008	kulud info- ja pr teenustele k.a. a	280	0	0	280
Viljandi Spordikeskus	58	Põhitegevuse kulud	08	08102					OV	55	55126	kulud jooksvale remondile	20 850	6 000	0	20 850
Viljandi Spordikeskus	58	Põhitegevuse kulud	08	08102					OV	55	55124	kulud korrashoiule	82 536	8 000	0	82 536
Viljandi Spordikeskus	58	Põhitegevuse kulud	08	08102						55	55131	kulud kütusele	2 000	0	0	2 000
Viljandi Spordikeskus	58	Põhitegevuse kulud	08	08102						55	55132	kulud remondile ja hooldusele	3 000	0	0	3 000
Viljandi Spordikeskus	58	Põhitegevuse kulud	08	08102						55	55125	kulud valvele	25 140	0	0	25 140

Eelarve eest vastutaja	Osakond	Tulude või kulude grupp	Valdkond	Tegevusala	Subjekt KVHA nr	Subjekt KVHA nimetus	Tegevus-suund	Tegevussuuna nimetus	Projektkood	Kontogrupp	Kulu või tulu liik	Tulu või kulu liigi nimetus	Mitte sihttraha - alaeelarved 10.02.20	sh 2020 omavahelsed - alaeelarved 10.02.20	Sihttraha - alaeelarved 10.02.20	Kokku OV-ga - alaeelarved 10.02.20
Viljandi Spordikeskus	58	Põhitegevuse kulud	08	08102						55	55123	kulud veele ja kanalisatsioonile	75	0	0	75
Viljandi Spordikeskus	58	Põhitegevuse kulud	08	08102						55	55009	muud administreerimiskulud, par	200	0	0	200
Viljandi Spordikeskus	58	Põhitegevuse kulud	08	08102						55	55159	muud inventarikulud	8 960	0	0	8 960
Viljandi Spordikeskus	58	Põhitegevuse kulud	08	08102						55	55129	muud majandamiskulud	13 300	0	0	13 300
Viljandi Spordikeskus	58	Põhitegevuse kulud	08	08102						55	55139	muud sõidukite ülalpidamiskulud	550	0	0	550
Viljandi Spordikeskus	58	Põhitegevuse kulud	08	08102						55	55002	paljundus- ja printimiskulud	250	0	0	250
Viljandi Spordikeskus	58	Põhitegevuse kulud	08	08102						55	55004	postikulud	40	0	0	40
Viljandi Spordikeskus	58	Põhitegevuse kulud	08	08102						55	55001	raamatud, ajalehed, ajakirjad, mu	280	0	0	280
Viljandi Spordikeskus	58	Põhitegevuse kulud	08	08102						55	55222	ravimid, töökaitsevahendid (prilli	120	0	0	120
Viljandi Spordikeskus	58	Põhitegevuse kulud	08	08102						55	55224	riskianalüüs	1 680	0	0	1 680
Viljandi Spordikeskus	58	Põhitegevuse kulud	08	08102						55	55151	ruumide sisustus, mööbel	600	0	0	600
Viljandi Spordikeskus	58	Põhitegevuse kulud	08	08102						55	55003	sidekulud	780	0	0	780
Viljandi Spordikeskus	58	Põhitegevuse kulud	08	08102						55	55146	telefonide ost	350	0	0	350
Viljandi Spordikeskus	58	Põhitegevuse kulud	08	08102						55	55223	tervisekontroll	625	0	0	625
Viljandi Spordikeskus	58	Põhitegevuse kulud	08	08102						55	550302	välismaised lähetused	280	0	0	280
		Põhitegevuse kulud kokku											418 655	14 000	4 000	422 655
Viljandi Spordikeskus	58	Põhitegevuse tulud	08	08102						32	32229	Muud tulud spordi- ja puhkealase	55 000	0	0	55 000
Viljandi Spordikeskus	58	Põhitegevuse tulud	08	08102					OV	32	32224	Ruumide üür	212 200	142 801	0	212 200
Viljandi Spordikeskus	58	Põhitegevuse tulud	08	08102					SF	35	350002	valitsussektorisse kuuluvatelt ava	0	0	4 000	4 000
		Põhitegevuse tulud kokku											267 200	142 801	4 000	271 200
Viljandi Spordikool	26	Põhitegevuse kulud	08	08102						45	4528	muudele residentidele	96	0	0	96
Viljandi Spordikool	26	Põhitegevuse kulud	08	08102					SF	50	50021	töötajate töötasu	372 028	0	68 610	440 638
Viljandi Spordikool	26	Põhitegevuse kulud	08	08102					SF	50	50631	töötajate v.a. õpetajad sotsiaalma	123 425	0	22 642	146 067
Viljandi Spordikool	26	Põhitegevuse kulud	08	08102					SF	50	50641	töötajate v.a. õpetajate töötuskind	2 992	0	549	3 541
Viljandi Spordikool	26	Põhitegevuse kulud	08	08102						50	5005	töövõtulepingu alusel füüsiliste	1 986	0	0	1 986
Viljandi Spordikool	26	Põhitegevuse kulud	08	08102						55	55000	birookulud	400	0	0	400
Viljandi Spordikool	26	Põhitegevuse kulud	08	08102						55	55005	esindus- ja vastuvõtukulud	300	0	0	300
Viljandi Spordikool	26	Põhitegevuse kulud	08	08102						55	55221	hügieenitarbed	100	0	0	100
Viljandi Spordikool	26	Põhitegevuse kulud	08	08102						55	55135	isikliku sõiduauto kasutamise kul	800	0	0	800
Viljandi Spordikool	26	Põhitegevuse kulud	08	08102						55	55133	kindlustusmaksed	700	0	0	700
Viljandi Spordikool	26	Põhitegevuse kulud	08	08102						55	550301	kodumaised lähetused	215	0	0	215
Viljandi Spordikool	26	Põhitegevuse kulud	08	08102						55	55041	koolituskulud töötajatele, va õpet	6 508	0	0	6 508
Viljandi Spordikool	26	Põhitegevuse kulud	08	08102						55	55043	koolituslähetused	200	0	0	200
Viljandi Spordikool	26	Põhitegevuse kulud	08	08102					SF	55	55251	kultuuri- ja vaba aja sisustamise k	62 220	0	24 480	86 700
Viljandi Spordikool	26	Põhitegevuse kulud	08	08102						55	55144	kulud andmesidele	500	0	0	500
Viljandi Spordikool	26	Põhitegevuse kulud	08	08102						55	55008	kulud info- ja pr teenustele k.a. a	400	0	0	400
Viljandi Spordikool	26	Põhitegevuse kulud	08	08102						55	551160	kulud jooksvale remondile	600	0	0	600
Viljandi Spordikool	26	Põhitegevuse kulud	08	08102						55	551140	kulud korrashoitule	200	0	0	200
Viljandi Spordikool	26	Põhitegevuse kulud	08	08102						55	55131	kulud kütusele	3 700	0	0	3 700
Viljandi Spordikool	26	Põhitegevuse kulud	08	08102						55	55243	kulud muudele õppevahenditele	20 000	0	0	20 000
Viljandi Spordikool	26	Põhitegevuse kulud	08	08102						55	55132	kulud remondile ja hooldusele	1 500	0	0	1 500
Viljandi Spordikool	26	Põhitegevuse kulud	08	08102						55	55142	kulud remondile ja hooldusele	600	0	0	600
Viljandi Spordikool	26	Põhitegevuse kulud	08	08102						55	55141	kulud riist- ja tarkvara ostmiseks	900	0	0	900
Viljandi Spordikool	26	Põhitegevuse kulud	08	08102						55	55009	muud administreerimiskulud, par	500	0	0	500
Viljandi Spordikool	26	Põhitegevuse kulud	08	08102						55	55145	muud info- ja kommunikatsioonit	2 500	0	0	2 500
Viljandi Spordikool	26	Põhitegevuse kulud	08	08102						55	551190	muud majandamiskulud	2 500	0	0	2 500
Viljandi Spordikool	26	Põhitegevuse kulud	08	08102						55	55002	paljundus- ja printimiskulud	400	0	0	400
Viljandi Spordikool	26	Põhitegevuse kulud	08	08102						55	55004	postikulud	100	0	0	100
Viljandi Spordikool	26	Põhitegevuse kulud	08	08102						55	55001	raamatud, ajalehed, ajakirjad, mu	600	0	0	600
Viljandi Spordikool	26	Põhitegevuse kulud	08	08102						55	55222	ravimid, töökaitsevahendid (prilli	600	0	0	600
Viljandi Spordikool	26	Põhitegevuse kulud	08	08102						55	55151	ruumide sisustus, mööbel	500	0	0	500
Viljandi Spordikool	26	Põhitegevuse kulud	08	08102						55	55003	sidekulud	1 000	0	0	1 000
Viljandi Spordikool	26	Põhitegevuse kulud	08	08102						55	55223	tervisekontroll	500	0	0	500
Viljandi Spordikool	26	Põhitegevuse kulud	08	08102						55	550302	välismaised lähetused	1 500	0	0	1 500
Viljandi Spordikool	26	Põhitegevuse kulud	08	08102						55	55134	üüri- ja rendimaksud	7 408	0	0	7 408
Viljandi Spordikool	26	Põhitegevuse kulud	08	08102					OV	55	551180	üüri- ja rendimaksud	168 885	142 138	0	168 885

Eelarve eest vastutaja	Osaakond	Tulude või kulude grupp	Valdkond	Tegevusala	Subjekt KVHA nr	Subjekt KVHA nimetus	Tegevus-sund	Tegevussuuna nimetus	Projektkood	Kontogrupp	Kulu või tulu liik	Tulu või kulu liigi nimetus	Mitte sihtraha - alaeelarved 10.02.20	sh 2020 omavahelised - alaeelarved 10.02.20	Sihtraha - alaeelarved 10.02.20	Kokku OV-ga - alaeelarved 10.02.20	
		Põhitegevuse kulud kokku											787 363	142 138	116 281	903 644	
Viljandi Spordikool	26	Põhitegevuse tulud	08	08102					OV	32	32221	Ringitasu	161 780	3 600	0	161 780	
Viljandi Spordikool	26	Põhitegevuse tulud	08	08102					SF	35	35008	sihtfinantseerimine muudelt resid	0	0	24 480	24 480	
Viljandi Spordikool	26	Põhitegevuse tulud	08	08102					SF	35	350003	valitsussektorisse kuuluvatelt siht	0	0	91 800	91 800	
		Põhitegevuse tulud kokku											161 780	3 600	116 280	278 060	
Viljandi Täiskasvanute Gümnaasium	30	Põhitegevuse kulud	09	09212							45	4528	muudele residentidele	103	0	0	103
Viljandi Täiskasvanute Gümnaasium	30	Põhitegevuse kulud	09	09212					SF	50	50635	juhtide sotsiaalmaks (hariduse to	0	0	7 647	7 647	
Viljandi Täiskasvanute Gümnaasium	30	Põhitegevuse kulud	09	09212					SF	50	50025	juhtide töötasu koolides	0	0	23 172	23 172	
Viljandi Täiskasvanute Gümnaasium	30	Põhitegevuse kulud	09	09212					SF	50	50645	juhtide töötuskindlustus (hariduse	0	0	185	185	
Viljandi Täiskasvanute Gümnaasium	30	Põhitegevuse kulud	09	09212					SF	50	50021	töötajate töötasu	11 413	0	22 499	33 912	
Viljandi Täiskasvanute Gümnaasium	30	Põhitegevuse kulud	09	09212					SF	50	50631	töötajate v.a. õpetajad sotsiaalma	4 261	0	7 425	11 686	
Viljandi Täiskasvanute Gümnaasium	30	Põhitegevuse kulud	09	09212					SF	50	50641	töötajate v.a. õpetajate töötuskind	103	0	179	282	
Viljandi Täiskasvanute Gümnaasium	30	Põhitegevuse kulud	09	09212							50	5005	töövõtulepingu alusel füüsilistele	1 500	0	0	1 500
Viljandi Täiskasvanute Gümnaasium	30	Põhitegevuse kulud	09	09212					SF	50	50630	õpetajate sotsiaalmaks (hariduse	0	0	10 120	10 120	
Viljandi Täiskasvanute Gümnaasium	30	Põhitegevuse kulud	09	09213					SF	50	50630	õpetajate sotsiaalmaks (hariduse	0	0	105 915	105 915	
Viljandi Täiskasvanute Gümnaasium	30	Põhitegevuse kulud	09	09212					SF	50	50020	õpetajate töötasu	0	0	30 667	30 667	
Viljandi Täiskasvanute Gümnaasium	30	Põhitegevuse kulud	09	09213					SF	50	50020	õpetajate töötasu	0	0	320 954	320 954	
Viljandi Täiskasvanute Gümnaasium	30	Põhitegevuse kulud	09	09212					SF	50	50640	õpetajate töötuskindlustus (harid	0	0	245	245	
Viljandi Täiskasvanute Gümnaasium	30	Põhitegevuse kulud	09	09213					SF	50	50640	õpetajate töötuskindlustus (harid	0	0	2 567	2 567	
Viljandi Täiskasvanute Gümnaasium	30	Põhitegevuse kulud	09	09212							55	55000	birookulud	600	0	0	600
Viljandi Täiskasvanute Gümnaasium	30	Põhitegevuse kulud	09	09212							55	55152	biroomasinad, olmetehnika	160	0	0	160
Viljandi Täiskasvanute Gümnaasium	30	Põhitegevuse kulud	09	09212							55	55005	esindus- ja vastuvõtukulud	500	0	0	500
Viljandi Täiskasvanute Gümnaasium	30	Põhitegevuse kulud	09	09212							55	55221	hügeenitarbed	240	0	0	240
Viljandi Täiskasvanute Gümnaasium	30	Põhitegevuse kulud	09	09212							55	55153	inventari remondikulud	600	0	0	600
Viljandi Täiskasvanute Gümnaasium	30	Põhitegevuse kulud	09	09212							55	55135	isikliku sõiduauto kasutamise kul	500	0	0	500
Viljandi Täiskasvanute Gümnaasium	30	Põhitegevuse kulud	09	09212							55	55006	kingitused ja auhinnad kolmandal	90	0	0	90
Viljandi Täiskasvanute Gümnaasium	30	Põhitegevuse kulud	09	09212							55	550301	kodumaised lähetused	700	0	0	700
Viljandi Täiskasvanute Gümnaasium	30	Põhitegevuse kulud	09	09212					SF	55	55041	koostöökulud töötajatele, va õpet	0	0	4 000	4 000	
Viljandi Täiskasvanute Gümnaasium	30	Põhitegevuse kulud	09	09212					SF	55	55042	koostöökulud õpetajatele	0	0	4 044	4 044	
Viljandi Täiskasvanute Gümnaasium	30	Põhitegevuse kulud	09	09212							55	55043	koostöökulud	300	0	0	300
Viljandi Täiskasvanute Gümnaasium	30	Põhitegevuse kulud	09	09212					SF	55	55251	kultuuri- ja vaba aja sisustamise k	3 200	0	9 895	13 095	
Viljandi Täiskasvanute Gümnaasium	30	Põhitegevuse kulud	09	09212							55	55144	kulud andmesidele	60	0	0	60
Viljandi Täiskasvanute Gümnaasium	30	Põhitegevuse kulud	09	09212							55	55008	kulud info- ja pr teenustele k.a. a	2 000	0	0	2 000
Viljandi Täiskasvanute Gümnaasium	30	Põhitegevuse kulud	09	09212							55	551160	kulud jooksvale remondile	1 000	0	0	1 000
Viljandi Täiskasvanute Gümnaasium	30	Põhitegevuse kulud	09	09212					SF	55	55244	kulud kolmandate isikute koostöök	0	0	6 000	6 000	
Viljandi Täiskasvanute Gümnaasium	30	Põhitegevuse kulud	09	09212							55	551140	kulud korrashoiule	900	0	0	900
Viljandi Täiskasvanute Gümnaasium	30	Põhitegevuse kulud	09	09212							55	55142	kulud remondile ja hooldusele	400	0	0	400
Viljandi Täiskasvanute Gümnaasium	30	Põhitegevuse kulud	09	09212							55	55141	kulud riist- ja tarkvara ostmiseks	300	0	0	300
Viljandi Täiskasvanute Gümnaasium	30	Põhitegevuse kulud	09	09212							55	55143	kulud riist- ja tarkvara rendile	340	0	0	340
Viljandi Täiskasvanute Gümnaasium	30	Põhitegevuse kulud	09	09212					SF	55	552421	kulud õppevahenditele toetusfond	0	0	19 209	19 209	
Viljandi Täiskasvanute Gümnaasium	30	Põhitegevuse kulud	09	09212							55	55009	muud administreerimiskulud, pan	120	0	0	120
Viljandi Täiskasvanute Gümnaasium	30	Põhitegevuse kulud	09	09212							55	55145	muud info- ja kommunikatsioonit	400	0	0	400
Viljandi Täiskasvanute Gümnaasium	30	Põhitegevuse kulud	09	09212							55	55002	paljundus- ja printimiskulud	700	0	0	700
Viljandi Täiskasvanute Gümnaasium	30	Põhitegevuse kulud	09	09212							55	55004	postikulud	60	0	0	60
Viljandi Täiskasvanute Gümnaasium	30	Põhitegevuse kulud	09	09212							55	55001	raamatud, ajalehed, ajakirjad, mu	610	0	0	610
Viljandi Täiskasvanute Gümnaasium	30	Põhitegevuse kulud	09	09212							55	55151	ruumide sisustus, mööbel	2 000	0	0	2 000
Viljandi Täiskasvanute Gümnaasium	30	Põhitegevuse kulud	09	09212							55	55003	sidekulud	450	0	0	450
Viljandi Täiskasvanute Gümnaasium	30	Põhitegevuse kulud	09	09212					OV	55	551180	üüri- ja rendimaksud	15 120	15 120	0	15 120	
		Põhitegevuse kulud kokku											48 730	15 120	574 723	623 453	
Viljandi Täiskasvanute Gümnaasium	30	Põhitegevuse tulud	09	09212					SF	35	350000	riigilt ja riiasutustelt	0	0	50 000	50 000	
		Põhitegevuse tulud kokku											0	0	50 000	50 000	
Õigusteinstuse juht	L1172	Põhitegevuse kulud	01	01112			KU070	Linna juriidilised teenused, õigusabi			55	5500	juriidilised, auditeerimis- jms tee	5 500	0	0	5 500
Õigusteinstuse juht	L1172	Põhitegevuse kulud	01	01112			KU071	Linna riigilõivud ja trahvid			60	6014	riigilõivukulu	1 600	0	0	1 600
		Põhitegevuse kulud kokku											7 100	0	0	7 100	

EELNÕU 2020/258-1**KOMISJONID:**

eelarve- ja arengu-	JK
haridus-	X
kultuuri-	X
majandus-	
revisjoni-	
sotsiaal-	X

VILJANDI LINNAVOLIKOGU**MÄÄRUS**

18. juuni 2020 nr

Viljandi linna eelarvest mittetulundusliku tegevuse toetamise kord

Määrus kehtestatakse kohaliku omavalitsuse korralduse seaduse § 22 lõike 1 punkti 5, spordiseaduse § 3 punkti 2, noorsootöö seaduse § 8 lõigete 2 ja 3 alusel.

§ 1. Üldsätted

- (1) Viljandi linna eelarvest mittetulundusliku tegevuse toetamise kord (edaspidi kord) sätestab Viljandi linna (edaspidi linna) eelarvest mittetulundusliku tegevuse toetuse (edaspidi toetuse) andmise kriteeriumid ja toetuse taotlemise, taotluse menetlemise, toetuse eraldamise ja toetuse kasutamise üle järelevalve teostamise korra.
- (2) Määruse eesmärk on reguleerida omaalgatusliku ja mittetulundusliku tegevuse toetamist linna eelarveliste vahendite abil.
- (3) Korra alusel antakse valdkondlikust toetuste eelarvest mittetulunduslikuks tegevuseks rahalist projekti- või tegevustoetust, kusjuures toetuse taotleja tegevus peab toimuma linnaelanike huvides ning kaasa aitama linna arengukava elluviimisele.
- (4) Toetuste iga-aastased eelarved planeeritakse linna eelarvestrateegias. Viljandi Linnavalitsus (edaspidi linnavalitsus) kinnitab hiljemalt ühe kuu jooksul pärast eelarve Viljandi Linnavolikogus (edaspidi volikogus) vastuvõtmist alaeelarvete kinnitamisega projektitoetuste ja tegevustoetuste eelarvete jaotuse toetuse liikide ja valdkondade vahel (edaspidi valdkondlik toetuste eelarve).

§ 2. Toetuste liigid ja valdkonnad

- (1) Toetuse liigid on:
 - 1) **Projektitoetus** - toetus, mis on mõeldud kohalikule elanikkonnale ja linna külalistele suunatud ühekordsete või traditsiooniliste sündmuste ja ühistegevuste korraldamiseks, mis rikastavad linnaelu ning tõstavad linna siseriiklikku ja rahvusvahelist tuntust (näiteks toetatakse ürituste ja tegevuste tehnilisi, loomingulisi, logistilisi, turunduslikke, projektijuhtimise jms kulusid).
 - 2) **Tegevustoetus** – toetus, mis on mõeldud organisatsiooni jätkusuutlikkuse tõstmiseks, arendustegevuste ja igapäevase põhitegevuse korraldamiseks ning muude kalendriaastaks planeeritavate tegevuste läbiviimiseks ja korraldamiseks (näiteks toetatakse haldus-, büroo-, rendi- ja juhtimiskulusid).
- (2) Toetuste valdkonnad on:
 - 1) spordivaldkonna toetus;
 - 2) kultuurivaldkonna toetus;

- 3) haridusvaldkonna toetus;
- 4) noorsootöövaldkonna toetus;
- 5) sotsiaalvaldkonna toetus;
- 6) muu valdkonna toetus (näiteks turism, loomemajandus, kohalike kogukondi kaasav ja asumipõhine tegevus)

§ 3. Tegevuste ja projektide toetamisel kasutatakse mõisteid järgmises tähenduses:

- (1) Toetuse abikõlblik periood - aeg, mille jooksul peavad tegevused olema ellu viidud, vajalikud kulud tehtud ning kavandatud väljundid loodud. Kulude abikõlblikkuse perioodi hindamisel lähtutakse tekkepõhisest arvestusest: kulud kajastatakse nende tekkimise perioodil, sõltumata nende eest tasutud raha liikumise ajast. Kulu loetakse tekkinuks, kui kauba omandiõigus on üle läinud või teenus osutatud (näiteks detsembrikuu eest väljastatud küttearve on detsembrikuu kulu, isegi kui arve tasutakse jaanuaris).
- (2) Toetuse abikõlbliku perioodi määrab taotleja ise ja see ei saa olla hilisem kui on sätestatud käesoleva määruse § 5 lõigetes 2 ja 3. Aruannete esitamise tähtaega hakatakse lugema taotluses määratud abikõlbliku perioodi lõpust.
- (3) Abikõlblikud ehk toetatavad kulud - projekti- ja tegevuskulud on abikõlblikud, kui kulud on toetuse taotluses märgitud tegevuste elluviimiseks põhjendatud, mõistlikud ja vajalikud ning tehtud toetuse abikõlblikkuse perioodi jooksul.
 - 1) Personalikulud - hüvitatakse ainult projekti või tegevustoetuse eelarves kajastatud tööülesannete täitmise kulud. Personalikulud on kas töölepingute või füüsilistele isikutele võlaõigusseaduses nimetatud töövõtu- või käsunduslepingute alusel tasu maksmisega ja sellega seotud maksude kulud.
 - 2) Käibemaks loetakse abikõlblikuks kuluks nendel juriidilistel isikutel, kes ei ole käibemaksukohustuslased.
 - 3) Abikõlblike kulude eest tasumise viimane kuupäev on aruande esitamise kuupäev.
- (4) Käesoleva korra mõistes on materiaalne põhivara materiaalne vara, mida taotleja kasutab talle seatud eesmärkide täitmisel, toodete tootmisel, teenuste osutamisel või halduseesmärkidel ja mille soetusmaksumus on suurem kui 500 eurot koos käibemaksuga ning mida ta kavatses kasutada pikema perioodi jooksul kui üks aasta. Materiaalsed varad on näiteks hooned, sõidukid, seadmed, inventar, arvutid, Immateriaalne põhivara on füüsilise substantsita, teistest varadest eristatav mitterahaline vara, mida taotleja kavatses kasutada pikema perioodi jooksul kui üks aasta ja mille soetusmaksumus on suurem kui 500 eurot koos käibemaksuga. Immateriaalsed varad on näiteks litsentsid (tegevusluba), patendid (õigust tõendav dokument), kontsessioonid (õigus kasutada midagi), ostetud kaubamärgid ja firmaväärtus.
- (5) Tegevuse või projekti eelarve on organisatsiooni või projekti tegevustega seotud detailne kulude ja tulude arvestus. Eelarve koostamisel määratakse projekti tulemuste saavutamiseks vajalike rahaliste vahendite optimaalne suurus, planeeritakse rahastamisallikad ning kavandatakse nende kasutamine kindlas ajaraamis. Tegevus- või projektitaotluse eelarves tuuakse välja, millisele osale kulude eelarvest taotletakse toetust linnavalitsuselt, millised ressursid kaetakse omavahendite arvelt ja/või teistest allikatest. Taotluses esitatud eelarve peab olema kirjeldatud detailsusega, mis võimaldab toetuse andjal hinnata projekti tulude realistlikkust, kulude mõistlikkust, seost ja vajalikkust tulemuste saavutamisel.
- (6) Projekti- või tegevustoetuse aruanne on toetuse menetleja poolt aktsepteeritud lõpparuanne, mis koosneb nii tegevuste sisulisest kirjeldusest kui ka rahaliste vahendite kasutamise aruandest.
- (7) Seotud osapool on käesoleva korra tähenduses taotluse esitanud juriidilise isiku juhatuse, nõukogu, volikogu või muu juhtimis- või kontrollorgani liige ja liikme (edaspidi juhtorgani liikme):
 - 1) abikaasa, vanavanem, juhtorgani liikme või tema abikaasa vanem ning juhtorgani liikme vanema alaneja sugulane, sealhulgas juhtorgani liikme laps ja lapselaps. Vanemaks loetakse käesoleva määruse tähenduses ka lapsendaja, vanema abikaasa ja kasuvanem ning alanejaks sugulaseks ka lapsendatu ja abikaasa laps;
 - 2) juriidiline isik, milles vähemalt 1/10 osalusest või osaluse omandamise õigusest kuulub juhtorgani liikmele endale või temaga seotud isikule;
 - 3) juriidiline isik, mille juhtimis- või kontrollorgani liige tulumaksuseaduse tähenduses on juhtorgani liige ise või käesoleva lõike punktis 1 või 4 nimetatud isik;

- 4) isik, keda seob juhtorgani liikmega ühine majapidamine, samuti muu isik, kelle seisund või tegevus juhtorgani liiget väljaspool taotluse esitaja tegevust oluliselt ja vahetult mõjutab või keda juhtorgani liikme seisund või tegevus väljaspool taotluse esitaja tegevust oluliselt ja vahetult mõjutab või kes väljaspool taotluse esitaja tegevust allub juhtorgani liikme korraldustele või tegutseb juhtorgani liikme huvides või arvel.
- (8) Juhtorgani liikmel ei ole käesolevast määrusest tulenevat seotud isiku huvi puudutavat kohustust, kui ta ei tea ega peagi teadma käesoleva paragrahvi lõikes 1 nimetatud seosest või seotud isiku huvist.

§ 4. Toetamise põhimõtted

- (1) Toetust võib määrata taotlejale:
 - 1) kes on Viljandi linnas või linnaelanike huvides tegutsev juriidiline isik (edaspidi taotleja);
 - 2) tegevustoetuse taotlemisel taotlejale, kes on eelnevalt tegutsenud vähemalt kolm aastat;
 - 3) kellel ei ole taotluse esitamise ajal ega ka toetuse otsustamise ajal tähtaega ületanud rahalisi võlgnevusi linna ees;
 - 4) kellel ei ole taotluse esitamise ajal ega ka toetuse otsustamise ajal Maksu- ja Tolliameti andmetel maksuvõlgnevusi või kelle maksuvõlad on ajatatud;
 - 5) kellel on Äriregistris nõuetekohaselt esitatud eelnevate perioodide majandusaastate aruanded;
 - 6) kellel on varasemate toetuste kasutamise aruanded Viljandi linnale nõuetekohaselt esitatud;
 - 7) kellel on projektitoetuse taotlemisel oma- ja kaasfinantseering eelarves kokku vähemalt 10% projekti kogumaksumusest.
 - 8) kes on spordi- või kultuurivaldkonna tegevustoetuse taotluses andnud nõusoleku toetuse saamise aastal kuni kahel korral osaleda linnavalitsuse soovil linna esindades linna korraldatud või maakondlikel või üleriigilistel üritustel, saamata selle eest täiendavat tasu.
- (2) Toetuse taotlemisel on abikõlblikud kulud, mis on otseselt vajalikud taotluses nimetatud eesmärkide saavutamiseks ja on kooskõlas käesoleva korra § 1 lõikes 3 nimetatud tegevusega.
- (3) Käesoleva korra alusel ei anta toetust:
 - 1) põhivara soetamiseks ning ehitus-, remondi-, renoveerimise ja projekteerimistööde kuludeks;
 - 2) laenu- või liisingumaksete ja nendega seotud intressikulude tasumiseks;
 - 3) toitlustuskuludeks, v.a laste- ja noortelaagrite tegevuse toetamisel;
 - 4) turismiobjektide või vaatamisväärsuste külastamiseks;
 - 5) taotlejaga seotud isikutega tehtud tehingute eest tasumiseks, v.a tööjõukulud.
- (4) Korra alusel ei toetata linnavalitsuse ametiasutuse hallatavat asutust ega selle huvi- või spordiringi, kultuurikollektiivi, stuudiot, treeningrühma.
- (5) Kui taotleja küsib projektitoetust tegevusele, milleks talle on samaks perioodiks juba tegevus- või projektitoetus määratud, siis sama tegevust projektitoetuste voorust üldjuhul ei rahastata.

§ 5. Toetuse taotlemine

- (1) Projektitoetuse saamiseks tuleb linnavalitsusele esitada nõuetekohane toetuse taotlus (edaspidi taotlus):
 - 1) esimeses taotlusvoorus osalemiseks taotletava toetuse abikõlblikule perioodile eelneva aasta 1. novembriks;
 - 2) teises taotlusvoorus osalemiseks taotletava toetuse kasutamise aasta 1. veebruariks;
 - 3) kolmandas taotlusvoorus osalemiseks taotletava toetuse kasutamise aasta 1. maiks;
 - 4) neljandas taotlusvoorus osalemiseks taotletava toetuse kasutamise aasta 1. augustiks.
- (2) Projektitoetuse abikõlblik periood on:
 - 1) esimeses taotlusvoorus taotlemise kalendriaasta 1. jaanuar kuni 31. detsember;
 - 2) teises taotlusvoorus taotlemise kalendriaasta 1. veebruar kuni 31. detsember;
 - 3) kolmandas taotlusvoorus taotlemise kalendriaasta 1. mai kuni 31. detsember;
 - 4) neljandas taotlusvoorus taotlemise kalendriaasta 1. august kuni 31. detsember.
- (3) Tegevustoetuse abikõlblik periood on 1. jaanuar kuni 31. detsember.

- (4) Tegevustoetuse saamiseks tuleb linnavalitsusele esitada nõuetekohane taotlus taotletava toetuse abikõlblikule perioodile eelneva aastal 1. oktoobriks.
- (5) Kulude eest tasumise hilisem kuupäev võib olla toetuse aruande esitamise tähtpäev.
- (6) Info taotlusvooru avanemise kohta avaldatakse linna veebilehel hiljemalt üks kuu enne taotluste esitamise tähtaega.
- (7) Kui taotluse esitamise tähtaeg satub riigipühale või muule puhkepäevale, loetakse tähtpäev saabunuks puhkepäevale järgneval esimesel tööpäeval. Tähtaja määramisel loetakse päevaks ajavahemikku keskööst keskööni.
- (8) Taotlus esitatakse linnavalitsusele elektroonilises keskkonnas Spoku.
- (9) Taotluses või selle lisades tuleb esitada vähemalt järgmine informatsioon:
 - 1) andmed taotleja kohta;
 - 2) projekti või tegevuse nimetus, taotletav summa;
 - 3) projektitoetuse raha kasutamise ajavahemik ehk abikõlblik periood;
 - 4) projekti või tegevuse toimumise aeg ja koht;
 - 5) projekti või tegevuse eesmärk, sihtgrupp ja eeldatav osalejate või kasusaajate arv;
 - 6) projekti või tegevuse seos linna arengukava tegevuskava punktiga;
 - 7) projekti või tegevuse täpne kirjeldus;
 - 8) projekti tulemus ja oodatav mõju;
 - 9) projekti või tegevuse eelarve, näidates muuhulgas ära omafinantseeringu ja kaasfinantseerijad ning linnalt taotletava summa kasutamise kuluread;
 - 10) taotleja kinnitus, et ta on teadlik toetuse taotlemise tingimustest ning vastab taotlejale esitatavatele nõuetele.
- (10) Taotluse allkirjastab allkirjaõiguslik isik või selleks volitatud isik.
- (11) Üks taotleja võib kalendriaastas esitada ühe tegevustoetuse taotluse ja mitu projektitoetuse taotlust.
- (12) Projektitoetuse taotlemisel on ühele projektile võimalik toetust taotleda ainult ühest valdkonnast.
- (13) Tegevustoetuste määramisel ei tohi linnavalitsus ületada linna eelarvestrateegias või volikogu poolt muus dokumendis sätestatud konkreetse kalendriaasta tegevustoetuste kogusummat.
- (14) Kui tegevustoetuste määramisel jääb linnavalitsusel valdkondlikust eelarvest osa kasutamata, kantakse see konkreetse aasta sama valdkonna projektitoetuste eelarvesse.

§ 6. Taotluse nõuetele vastavuse kontrollimine

- (1) Spordi-, kultuuri-, haridus-, noorsootöö- ja muu valdkonna toetuste taotluste menetlemise eest vastutab haridus- ja kultuuriameti juhataja, sotsiaalvaldkonna toetuste menetlemise eest vastutab sotsiaalameti juhataja.
- (2) Linnavalitsuse teenistuja kontrollib taotleja ja taotluse nõuetele vastavust ning esitatud andmete õigsust (edaspidi tehniline kontroll) 10 tööpäeva jooksul (selle taotlusvooru, millest toetust taotletakse, tähtpäevale järgnevast tööpäevast alates). Tehnilise kontrolli läbiviimisse on õigus kaasata eksperte.
- (3) Menetlusse võetakse tähtjaks ja nõuetele vastavalt esitatud taotlused.
- (4) Kui taotluse tehnilise kontrolli käigus selgub, et taotlus ei vasta nõuetele, antakse taotlejale üks kord viis tööpäeva puuduste kõrvaldamiseks. Puuduste kõrvaldamise teates märgib menetleja võimalikult täpselt parandamist ja täiendamist vajavad punktid.
- (5) Kui taotleja ei kõrvalda määratud tähtjaks puudusi, lõpetatakse taotluse menetlus tehnilise kontrolli mitteläbimise ja taotluse nõuetele mittevastavuse tõttu ning antakse taotlejale sellest teada.
- (6) Projektitoetuse aruande tähtjaks esitamata jätnud taotleja projektitoetuste taotlused jäetakse alates hilinenu aruande laekumise kuupäevast järgneva kuue kalendrikuu jooksul algavates taotlusvoorudes läbi vaatamata ning antakse taotlejale sellest teada.

§ 7. Projektitoetuse taotluste hindamine

- (1) Projektitoetusi hindavad:
 - 1) haridus- ja noorsootöövaldkonnas linnavolikogu hariduskomisjon;
 - 2) sotsiaalvaldkonnas linnavolikogu sotsiaalkomisjon;

- 3) kultuuri-, spordi- ja muus valdkonnas linnavolikogu kultuurikomisjon.
- (2) Käesoleva paragrahvi lõikes 1 nimetatud komisjonidel (edaspidi komisjon) on õigus kaasata komisjoni töösse eksperte ja linnavalitsuse teenistujaid. Kaasatud isikutel ei ole hääleõigust.
- (3) Komisjoni liige peab taotluse üle ettepaneku või otsuse tegemisel kinni pidama korruptsioonivastases seaduses sätestatud toimingupiirangutest.
- (4) Komisjoni liikmetele antakse juhendmaterjal, kuidas taotlusi menetleda. Komisjoni liikmed täidavad individuaalsed hindamislehed iseseisvalt enne komisjoni koosolekut, lähtudes hindamiskriteeriumidest, nende osakaaludest ja hindepunktidest (määruse lisa 1). Komisjoni liikmed teevad iga projekti kohta toetussumma ettepaneku. Hindamislehtede täitmiseks on komisjoni liikmetel aega 20 kalendripäeva. Hindamislehed täidetakse vastavas elektroonilises keskkonnas.
- (5) Komisjoni liikmed arvestavad hindamisel kas projekt, millele toetust taotletakse:
- 1) on vastavuses käesoleva korra § 1 lõikes 3 nimetatud tegevustega;
 - 2) toimub linna haldusterritooriumil või on seotud linna esindamisega;
 - 3) on suunatud linnaelanikele või on nende huvides;
 - 4) omab mõju kogukonna koostööle ja kaasamisele;
 - 5) on suunatud koostööle ja suhete arendamisele sõpruslinnadega;
 - 6) on eelarvestatud läbimõeldult;
 - 7) on arvestatava otsuste kasusaajate hulgaga;
 - 8) omab kaasfinantseerijaid.
- (6) Komisjonil on toetuste määramise menetlus lubatud läbi viia, kui enne koosoleku toimumist on oma individuaalsed hindamislehed täitnud vähemalt 80% komisjoni põhiliikmete arvust. Komisjoni koosolekul võivad toetuste andmise otsuseid hääletada vaid need komisjoni liikmed, kes on hindamislehed täitnud.
- (7) Taotluste rahuldamine toimub üldjuhul komisjoni liikmete individuaalselt antud koondhinnete paremusjärjestuse alusel ja arvestades komisjoni liikmete individuaalsete toetussummade ettepanekute keskmist, mille põhjal teeb komisjon iga taotluse kohta kaalutletud otsuse.
- (8) Projektide toetamisel jagatakse linnaeelarves vastavale valdkonnale ettenähtud summadest toetusteks:
- 1) esimeses taotlusvoorus kuni 40% aastaelarve kogusummast;
 - 2) teises taotlusvoorus kuni 25% aastaelarve kogusummast;
 - 3) kolmandas taotlusvoorus kuni 20% aastaelarve kogusummast;
 - 4) neljandas taotlusvoorus kuni 15% aastaelarve kogusummast.
- (9) Taotlusvoorus jagamata jäänud projektitoetuse vahendid suunatakse järgmisesse taotlusvooru.
- (10) Komisjon võib põhjendatud juhtudel käesoleva paragrahvi lõikes 8 nimetatud proportsioone muuta.
- (11) Komisjoni koosoleku protokoll esitatakse linnavalitsusele hiljemalt viie tööpäeva jooksul pärast komisjoni koosoleku toimumist. Komisjoni koosoleku protokollile lisatakse toetuse saajate valdkondlikud nimekirjad, näidates iga toetuse puhul:
- 1) toetuse taotleja nimetus;
 - 2) projektitoetusel projekti nimi ja eesmärk, tegevustoetusel tegevuse eesmärk;
 - 3) eraldatav summa või põhjus taotluse osalise või täieliku rahuldamata jätmise kohta.

§ 8. Tegevustoetuse taotluste hindamine

- (1) Nõuetekohaselt esitatud tegevustoetuse taotlusi hindab ja toetuse eraldamise või mitteeraldamise otsustab linnavalitsus.
- (2) Linnavalitsusel on toetuste määramise menetlus lubatud läbi viia, kui enne istungi toimumist on oma individuaalsed hindamislehed täitnud vähemalt 80% linnavalitsuse liikmete arvust. Linnavalitsuse istungil võivad toetuste andmise otsuseid hääletada vaid need linnavalitsuse liikmed, kes on hindamislehed täitnud.
- (3) Taotluste rahuldamine toimub üldjuhul linnavalitsuse liikmete individuaalselt antud koondhinnete paremusjärjestuse alusel ja arvestades linnavalitsuse liikmete individuaalsete toetussummade ettepanekute keskmist, mille põhjal teeb linnavalitsus iga taotluse kohta kaalutletud otsuse.
- (4) Tegevustoetuste hindamine toimub vastavalt käesoleva määruse lisa 1 nimetatud hindamiskriteeriumidele, nende osakaaludele ja hindepunktidele.

(5) Hindamisel arvestatakse, kas:

- 1) taotleja tegevus on vastavuses käesoleva korra § 1 lõikes 3 nimetatud tegevustega;
- 2) taotleja tegevus toimub linna haldusterritooriumil või on seotud linna esindamisega;
- 3) taotleja tegevus on suunatud linnaelanikele või on nende huvides;
- 4) taotleja tegevus omab mõju kogukonna koostööle ja kaasamisele;
- 5) on suunatud koostööle ja suhete arendamisele sõpruslinnadega;
- 6) taotleja tegevus on jätkusuutlik;
- 7) taotleja tegevus on uudne või traditsioone jätkav;
- 8) taotleja tegevus on arvestatava otseste kasusaajate hulgaga;
- 9) taotleja tegevus omab kaasfinantseerijaid;
- 10) eelarve on esitatud selgelt ja arusaadavalt ning vastavalt nõuetele.

§ 9. Toetuse eraldamise otsustamine

- (1) Projektitoetuse taotluse rahuldamise, osalise rahuldamise või rahuldamata jätmise kinnitab komisjoni otsuse alusel linnavalitsus oma korraldusega hiljemalt 10 tööpäeva jooksul pärast komisjoni protokollide saamist. Linnavalitsusel ei ole õigust muuta komisjoni poolt otsustatud toetuse saajaid ja toetussummasid, välja arvatud, kui korraldajalt on peale komisjoni koosolekut ja enne linnavalitsuse istungit tulnud taotlus talle määratud summa vähendamise kohta. Projektitoetuse taotluse osalise rahuldamise korral informeeritakse toetuse taotlejat sellest enne linnavalitsuse korralduse andmist.
- (2) Tegevustoetuse taotluse rahuldamise või rahuldamata jätmise kohta teeb linnavalitsus otsuse hiljemalt 20. novembriks.
- (3) Linnavalitsuse otsus vormistatakse korraldusega, milles märgitakse:
 - 1) toetuse taotleja nimetus;
 - 2) projektitoetusel projekti nimi ja eesmärk, tegevustoetusel tegevuse eesmärk;
 - 3) eraldatav summa või põhjus taotluse osalise või täieliku rahuldamata jätmise kohta;
 - 4) aruande esitamise viis ja tähtaeg ja kuludokumentide abikõlblikkuse periood;
 - 5) spordi- või kultuurivaldkonna üle 300-eurose tegevustoetuse saaja kohustus linnavalitsuse soovil kuni kahel korral toetuse saamise kalendriaastal Viljandi linna esindada kas linna enda korraldatud või muudel maakondlikel või üleriigilistel üritustel.
 - 6) toetuse saaja kohustus toetuse kasutamisel teavitada avalikkust, et toetaja on Viljandi Linnavalitsus, sh kui toetuse saajal on veebileht, siis kohustus viidata veebilehel toetuse saamisele.
 - 7) toetuse tagasimaksmise kohustus juhtudel, mis on sätestatud käesoleva korra § 11 lõikes 11.
- (4) Linnavalitsuse korraldus toetuse eraldamise või eraldamata jätmise kohta edastatakse taotlejale 10 kalendripäeva jooksul korralduse vastuvõtmisest arvates.
- (5) Toetus kantakse pärast korralduse vastuvõtmist 30 kalendripäeva jooksul taotleja arvelduskontole, rahastamislepingut ei sõlmita, toetuse saamise aluseks on korraldus.

§ 10. Eraldatud toetuse kasutamisest loobumine ja toetuse sihtotstarbe muutmine

- (1) Toetuse saajal on õigus rahastamislepingu sõlmimisest keelduda ja seega toetusest loobuda, kui ilmnevad asjaolud, mis ei võimalda toetuse saajal taotluses märgitud eesmärki saavutada rahastamislepingut korrektselt täita. Samuti on toetuse saajal õigus rahastamislepingu ennetähtaegselt lõpetada, kui ilmnevad rahastamislepingu täitmist takistavad vältimatud asjaolud.
- (2) Toetusest loobumise kohta esitab toetuse saaja linnavalitsusele avalduse, milles märgitakse ära toetusest taganemise põhjus ning tagastatakse juba väljamakstud toetus.
- (3) Kui toetuse taotlemisel esitatud kulude eelarve muutub, peab taotleja 15 kalendripäeva jooksul muutmisvajaduse ilmnemisest menetlejat teavitama ning põhjendama eelarve muutmise vajadust kogu toetussumma ulatuses. Eelarve muudatused on abikõlblikud peale muudatuse kinnitamist taotluse menetleja poolt.

§ 11. Toetuse väljamaksmine ja järelevalve

- (1) Toetus kantakse linnavalitsuse korralduse alusel taotleja arvelduskontole korralduses märgitud tähtajaks ja summas.

- (2) Taotlejale, kellele on tegevustoetus määratud, kuid kes ei esitanud enne selle väljamaksmist eelmise perioodi toetuse kasutamise aruannet tähtjaks, otsustab toetuse väljamaksmise, osalise väljamaksmise või mitteväljamaksmise linnavalitsus kaalutusotsuse alusel tingimusel, et aruanne on esitatud. Toetuse väljamaksmise otsustamiseks peab taotleja esitama põhjendatud taotluse.
- (3) Projektitoetuse saaja on kohustatud toetuse kasutamise kohta esitama vormikohase aruande abikõlblikule perioodile järgneva 30 kalendripäeva jooksul. Vastavasisuline kirjalik teave saadetakse taotlejale elektroonilise keskkonna kaudu automaatselt 14 päeva enne aruande esitamise tähtaega.
- (4) Tegevustoetuse saaja on kohustatud toetuse kasutamise kohta esitama vormikohase aruande hiljemalt toetuse saamise aastale järgneva aasta 30. jaanuariks. Vastavasisuline kirjalik teave saadetakse elektroonilise keskkonna kaudu automaatselt 14 päeva enne aruande esitamise tähtaega.
- (5) Toetuse saaja on kohustatud eristama tegevus- või projektitoetusega seotud kulud oma muust arvepidamisest. Kulude eristamiseks võib kasutada kas eraldiseisvat arvestussüsteemi või raamatupidamiskoode, mis peavad olema algdokumentidele märgitud või nendega infotehnoloogiliselt seotud.
- (6) Aruanne peab sisaldama toimunud projekti või tegevuse sisulist kirjeldust ning tulude ja kulude täielikku eelarve täitmise aruannet. Projekti- või tegevustoetuse arvelt tehtud kulude kohta esitatakse vormikohases tabelis vähemalt toetussumma ulatuses kuludokumentide ja nende tasumist tõendavate dokumentide andmed (sh nimetus, number, kuupäev, sisu, summa). Iga taotletud eelarverea juurde võib aruande esitaja lisada kuludokumentide ja nende maksmist tõendavate dokumentide koopiaid.
- (7) Aruande menetlemisel kontrollitakse:
 - 1) kas tehtud kulutused on tegevuste ja kululiikide lõikes sihipärased;
 - 2) kas toetuse saaja tegevus vastab taotlusele ja toetuse eraldamise otsusele.
- (8) Toetuse eesmärgipärasest kasutamist kontrollib linnavalitsus, määrates järelevalvet teostama volitatud isikud, kellel on õigus:
 - 1) nõuda toetuse sihipärasest kasutamist tõendavaid dokumente ning selgitusi;
 - 2) kontrollida toetuse saajat tema poolt osutatud tegevuskohas;
 - 3) puuduste avastamisel määrata tähtaeg puuduste kõrvaldamiseks;
 - 4) esitada linnavalitsusele ettepanek põhjendatud juhul toetussumma osaliseks või tervikuna tagasinõudmiseks toetuse saajast tulenevatel asjaoludel.
- (9) Toetuse saaja on kohustatud aitama kaasa linnavalitsuse poolt volitatud isikute kontrolltegevusele, sealhulgas võimaldama viibimist projekti- ja tegevustoetusega seotud ruumides ja/või territooriumil, andma vajadusel selgitusi ja esitama ettenähtud andmeid projekti elluviimise kohta.
- (10) Kui aruanne sisaldab puudusi, antakse kuni 10 kalendripäeva puuduste kõrvaldamiseks.
- (11) Toetuse saaja on kohustatud tagastama projekti elluviimisel või tegevuse läbiviimisel kasutamata jäänud vahendid 10 kalendripäeva jooksul alates toetuse kasutamise aruande esitamisest. Juhul, kui toetusest jääb kasutamata vähem kui 20 eurot, ei pea taotleja kasutamata jäänud osa linnale tagastama.
- (12) Linnavalitsusel on õigus korralduse alusel nõuda toetuse tagasimaksmist kui:
 - 1) toetust ei ole kasutatud sihipäraselt;
 - 2) toetuse taotlemisel on esitatud valeandmeid;
 - 3) tegevust, mille jaoks toetus eraldati, ei toimunud;
 - 4) taotleja ei ole võimaldanud toetuse sihtotstarbelise kasutamise kontrollimist;
 - 5) taotleja ei ole tähtjaks esitanud aruannet toetuse kasutamise kohta;
 - 6) muudel toetuse määramise korralduses või rahastamislepingus sätestatud juhtudel.
- (13) Kui taotleja ei ole tähtjaks esitanud aruannet tegevustoetuse kasutamise kohta, siis küsib linnavalitsus toetuse tagasinõudmisel iga aruande esitamisega hilinetud kalendripäeva kohta tagasi 0,3% toetuse summast. Kui tagasiküsimise otsustamisel on linnal taotlejale välja maksmata toetusi, tasaarveldatakse tagasinõutud summa veel välja maksmata toetuse summaga.
- (14) Kui määratud tegevus- või projektitoetustest jääb eelarveaastas osa välja maksmata või laekub toetuste eelarvesse tagasi sihtotstarbeliselt kasutamata jäänud vahendeid, kantakse need summad sama valdkonna projektitoetuste eelarvesse.

- (15) Kui toetuse saaja soovib muuta toetuse sihtotstarvet võrreldes taotluses või linnavalitsuse korralduses näidatud sihtotstarbega, esitatakse vastav põhjendatud taotlus linnavalitsusele.
- (16) Sihtotstarbe muutmise lubamise otsustab projektitoetuste korral toetuse määranud komisjon ja tegevustoetuste korral linnavalitsus, otsuse kinnitab linnavalitsus algset toetuse määramise otsust muutva korraldusega.

§ 12. Lõppsätted

(1) Tunnistada kehtetuks Viljandi Linnavolikogu 26.04.2018 määrus nr 15 „[Viljandi linna eelarvest mittetulundusliku tegevuse toetamise kord](#)“.

(2) Määrus jõustub kolmandal päeval pärast avaldamist Riigi Teatajas.

[Lisa 1](#) Hindamiskriteeriumid, nende osakaalud ja hindepunktid



Lisa_1_Hindamiskrit
eeriumid,_nende_os

(allkirjastatud digitaalselt)

Helir-Valdor Seeder
linnavolikogu esimees

Koostajad: Evelin Lagle, Livia Kask, Jaak Raie, Marika Aaso

Esitatud: 01.06.2020

Esitaja: Viljandi Linnavalitsus

Ettekandja: Janika Gedvil

Lk arv: 14

Hääletamine: poolthälteenamus

Seletuskiri
Viljandi linna eelarvest mittetulundusliku tegevuse toetamise kord
II lugemine juunis 2020

Seni kehtiv [Viljandi linna eelarvest mittetulundusliku tegevuse toetamise kord](#) võeti vastu 2018. a aprillis. Viimase kahe aasta jooksul toetuste taotlemisel ja menetlemisel esile kerkinud probleemide alusel ja arvestades eelnõu I lugemise käigus nii linnavolikogu komisjonide kui ka toetuste taotlejate poolt esitatud ettepanekuid, on käesoleva eelnõuga muudetud ja täpsustatud kõiki määruse osi.

Eelnõu eesmärk on uuendada Viljandi linna eelarvest mittetulundusliku tegevuse toetamise menetlusprotsessi ja põhimõtteid ning muuta protsess nii taotlejate kui ka menetlejate jaoks selgemaks ja läbipaistvamaks.

[Kohaliku omavalitsuse korralduse seaduse](#) § 22 lõike 1 punkti 5 kohaselt on toetuste andmise korra kehtestamine volikogu ainupädevuses. [Spordiseaduse](#) § 3 punkti 2 alusel on vallal ja linnal kohustus kinnitada spordiorganisatsioonide valla- või linnaeelarvest toetamise tingimused, kord ja taotluste vormid ning vajaduse korral näha ette omaosaluse tingimused toetuse saamiseks. [Noorsootöö seaduse](#) § 8 lõigete 2 ja 3 kohaselt kinnitab valla- või linnavolikogu noorteühingute, noorteprogrammide ja noorteprojektide valla- või linnaeelarvest toetamise põhimõtted, toetuse taotlemise ja maksmise tingimused ja korra, nähes vajaduse korral ette omaosaluse tingimused toetuse saamiseks, toetuse taotluste vormid ning toetuse kasutamise aruandluse korra, samuti toetab eelarveliste vahendite olemasolul valla või linna haldusterritooriumil tegutsevate noorteühingute noorteprogramme ja noorteprojekte.

Volikogule I lugemiseks esitati eelnõu, milles oli kehtivasse teksti lisatud muudatused ja neid selgitavad kommentaarid allmärkustena:



Viljandi_linna_eelarvest_mittetulundusli

Eelnõu II lugemiseks esitatakse volikogule juba ainult lõpliku teksti ettepanekuga eelnõu.

Olulisemad I lugemiseks tehtud muudatused ja nende mõju on kirjendatud järgnevas tabelis:

Muudatus/täiendus/täpsustus	Mõju	Kommentaar
a) Definitsioonid: täiendatud läbivalt kogu korras sh. nii kahe toetuse liigi – tegevustoetus ja projektitoetus – definitsioonid kui muud menetlust puudutavad mõisted (abikõlblikkus jmt) (§ 2 ja 3)	Taotlejal on asi selgem, millega ta arvestama peab ja kui toetust küsib/saab. Menetluse kvaliteet tõuseb/tõhustub.	Selgus on parem kui ebaselgus ning pakutud lahendus jälgib teiste sarnaste toetusmeetmete loogikat ja võtteid.
b) Taotlejale nõuded: aastaaruande esitamine, nõuetekohane taotlus jmt. (§ 4)	Linn saab olla kindlam, et taotleja on elujõus ja usaldusväärne.	
c) Sihtotstarbed ja mitteabikõlblikud kulud (§ 4)	Taotlejal on selge, milleks linn toetust annab ja millele mitte. Linn saab olla kindel, et antav toetus läheb asja ette ja avaldab näidatud (ühiskondlikku) mõju.	Kavas on taotluse vormi täiendada ka seosega linna strateegiast ehk taotleja peab ära näitama, millist linna arengu-valdkonda tema tegevus toetab.
d) Tähtajad: näiteks vigase taotluse täiendamise tähtaeg.	Menetlus on ajaliselt piiratud. Menetlustoimingud on tõhusamad.	
e) Menetluse vorm: ainult elektrooniline (SPOKU). (§ 5)	Kasutame ühe sisestuse põhimõtet. Kogu toetusmenetlus ühes (sidustatud) keskkonnas	SPOKU on kavas kohandada muudetud korrale vastavaks sh. nii taotlus, menetlus,

Muudatus/täiendus/täpsustus	Mõju	Kommentaar
	tõstab tõhusust nii taotlejale kui menetlejatele .	kommunikatsioon, otsustamine kui aruandlus.
f) Taotleja saab määratleda ühe valdkonna ühele projektile. (§ 5)	Taotlus arusaadavam ning menetlussegadust (ehk otsustamist mitme komisjoni/valdkonna vahel) ei teki. Menetlus tõhusam, topehtmeneltus ära hoitud.	Usun, et niimoodi suudavad taotlejad enda projekti paremini ja selgemini seletada ning mõjusid määratleda.
g) Pikaajalise tegevustoetuse võimaluse lõpetame ära.	Jääb ära mõju linna võlakooomusele. Iga-aastane taotlemine ja sügisene otsustamine tagab piisava kindlustunde.	Vajadusel saab pikema koostöö kohta teha hea tahte kokkuleppeid, aga rahastamise otsused jääks ühe-aasta-põhiseks.

Enne eelnõu II lugemist saadeti muudatustega määruse eelnõu ülevaatamiseks ja ettepanekute tegemiseks senistele toetuste taotlejatele, tagasisidet andsid 5 taotlejat ning Teamsi vahendusel toimunud seminaril osales kaks taotlejat. Laekus mitmeid küsimusi ja ettepanekuid, II lugemisel on nende alusel näiteks muudetud projektitoetuste omaosaluse määra on 70%-lt 10%-le.

Linnavolikogu maikuu volikogu komisjonides arutati samuti korra muudatusettepanekud ja tehti järgmisi tähelepanekuid:

Hariduskomisjon

T. Tamra – § 4 lõige 3 punkt 1 on tõmmatud maha „põhivara soetamiseks“ ning asendatud see „ehitus-, remondi-, renoveerimise ja projekteerimistöode kuludeks“. Kas tulevikus võib siis nii põhi- kui ka väikevara soetamiseks raha küsida?

Põhivara on ju ka asi, mis maksab üle 5000 euro. Sellise sõnastuse korral ma võiksin ju seda edaspidi taotleda. Kui seda nii mõeldud ei ole, siis tuleks seda punkti täiendada.

J.-M. Salumäe – Kultuurikomisjonile on pandud juurde ka muu valdkonna hindamine. Taotluse esitamisel tuleb valida üks valdkond, seal juures peaks olema piisavalt põhjalik selgitus, mis see muu valdkond on.

T. Jürmann – 1. Leheküljel 6 §7 lõikes 7 on kirjas, et vähemalt 80% komisjoni põhiliikmetest peavad olema täitnud eelnevalt hindamislehed. Protsendi asemel võiks olla seal kirjas, et rohkem kui pooled komisjoni liikmed peavad olema täitnud hindamislehed.

2. Selles samas lõikes on ka kirjaviga „indivisuaalsed“ peaks olema „individuaalsed“.

3. Leheküljel 9 § 11 lõikes 7 on kirjas, et taotleja võib soovi korral esitada kuludokumente. Kas selline lause seal on üldse vajalik ning võib-olla tuleks seda sõnastust seal korrigeerida.

Kultuurikomisjon

P. Allikoja – Kord võiks olla loodud nii, et me eelistaksime Viljandi MTÜ-sid teiste linnade omadele. Linna raha tuleks jätta rohkem Viljandimaale.

M. Allese – Tegevustoetuse taotlus tuleb esitada 20. septembriks. Minu meelest on see kuupäev natukene liiga varajane, seda võiks nihutada kuu võrra edasi.

M. Tiitus – Korda võiks sisse kirjutada, et komisjoni koosolekul peaksid saama projektide poolt hääletada ainult need liikmed, kes on täitnud eelnevalt hindamislehed Spokus.

V. Kirs – Spokus projektitoetusi hinnates võiks olla juures ka info, kui palju on saadud tegevustoetust.

Sotsiaalkomisjon

Tähelepanekuid või ettepanekuid polnud.

OTSUSTATI:

Toetada eelnõu „Viljandi linna eelarvest mittetulundusliku tegevuse toetamise kord (2020/258)“ I lugemist.

Eelarve- ja arengukomisjon

Ettepanekud:

H. Hallemaa – Mina toetan eelnõu kahte lugemist ning mul on korda ka mõned ettepanekud:

1. § 1 lõiked 3 ja 4 tuleks omavahel vahetada või tuleks loobuda üldse lõike 4 pikast seletusest ja kasutada terminit „valdkondlik toetuste eelarve“ läbivalt koos seletusega §-s 3.
2. § 2 lõikes 2 on juurde lisatud „muu valdkonna toetusteks“. Ennepanek lisada juurde ka „kohalike kogukondi kaasavate ja asumipõhiste tegevuste toetusteks“ eraldi valdkonnana.
3. §2 lõige 1 punkt 1 sõnastus tuleks üle vaadata projektitoetuse mõiste. Projektitoetus on suunatud ühendustele mitte kohalikule elanikkonnale ja linna külalistele.
4. Kõigepealt võiksid olla jätkusuutlikkuse asjad ja ka arendustegevused ning siis alles igapäevase põhitegevuse toetamine.
5. § 5 lõikes 1 tuleks esimesel kasutamisel ära markeerida, et see on toetuse taotlus (edaspidi taotlus).

J.-M. Salumäe – Enne teist lugemist võiks need ettepanekud kirja panna ja siis järgmisel koosolekul saame neid hääletada.

Volikogule II lugemiseks koostatud eelnõus on arvestatud:

- ✓ kõiki hariduskomisjoni tähelepanekuid peale selle, et projekte peaks olema hinnanud mitte 80% komisjoni põhiliikmete arvust, vaid pool (praegu on keskmine osalusprotsent 50 ja linnavalitsus sooviks selle kasvu, et hindamine oleks laiapõhjalisem);
- ✓ kõiki eelarve- ja arengukomisjoni ettepanekuid ning
- ✓ kultuurikomisjoni tähelepanekute võeti arvesse tegevustoetuste taotluste esitamise tähtpäeva edasilükkamise ettepanekut ja toetuste hääletamisel osalemise piiramist nii, et osaleda saavad vaid need, kes on Spokus projekte sisuliselt hinnanud. Arvesse ei võetud tähelepanekut, et toetuste andmisel tuleks eelistada Viljandi linna MTÜ-sid teiste linnade omadele, sest selline piiramine oleks Viljandis toimuvate ürituste osas kitsendav ning jätaks kõrvale mitmeid linnarahvale mõeldud ja siin toimuvaid üritusi, mida korraldavad mujale registreeritud ühingud.

II lugemiseks on tehtud järgmised olulisemad sisulised muudatused:

- 1) § 1 lg 3 – vastavalt eelarve- ja arengukomisjoni ettepanekule on välja võetud valdkondade nimekiri, see on kajastatud § 2 lõikes 2.
- 2) § 1 lg 4 – vastavalt eelarve- ja arengukomisjoni ettepanekule on välja võetud eelarve muutmise õigus, sest see on linnavalitsusel ja volikogul niigi olemas teiste õigusaktide alusel.
- 3) § 2 lg 1 – vastavalt eelarve- ja arengukomisjoni ettepanekutele on muudetud nii projektitoetuse kui tegevustoetuse mõistetes sõnade järjekorda.
- 4) § 2 lg 6 – lisatud muu valdkonna näidisloetelu, sh võimalus taotleda kohalike kogukondi kaasavate ja asumipõhiste tegevuste toetust – selle vajaduse sõnastasid mitmed ettepanekute tegijad.
- 5) § 3 lg 2 on lisatud toetuse abikõlbliku perioodi ja aruande esitamise tähtaja selgitus.
- 6) § 4 lg 1 punktis 7 on vastavalt MTÜ-de ettepanekutele oma- ja kaasfinantseeringu nõue viidud 70 protsendilt 10 protsendile ja sätestatud see kõikide projektide jaoks. Nii on ühingutel võimalik toetust küsida suuremale arvule projektidele. 10% nõue on ka Kulkas.

- 7) § 4 lg 2 punkt 1 – vastavalt hariduskomisjoni tähelepanekule sätestatud, et toetust ei anta endiselt ka põhivara soetamiseks ja mõistetes § 3 lg 3 on lisatud, mida käesoleva korra rakendamisel põhivarana käsitletakse.
- 8) § 5 lõikes 1 on vastavalt eelarve- ja arengukomisjoni ettepanekule markeeritud, et on toetuse taotlus (edaspidi taotlus).
- 9) § 5 lg 4 - tegevustoetuse taotlemise esitamise kuupäev on viidud 20. septembrilt 1. oktoobrile vastavalt kultuurikomisjoni tähelepanekule.
- 10) § 5 lg 9 on lisatud punkt 6, millega antakse taotlejale kohustus oma tegevus siduda linna arengukava tegevuskava punktiga. Spokus luuakse vastav väli ja link linna arengukava dokumendile.
- 11) § 7 lg 7 – vastavalt kultuurikomisjoni tähelepanekule on lisatud, et kui komisjoni liige ei ole hindamislehti täitnud, siis pole tal õigust komisjoni koosolekul hääletamisest osa võtta.
- 12) § 8 on lisatud lõiked 2 ja 3, mis on analoogsed projektitoetuste hindamisega – enne LV istungil otsustamist peab 80% linnavalitsuse liikmetest olema individuaalsed hindamislehed täitnud ja hääletada saavad need, kes on seda teinud.
- 13) § 9 lg 1 on LV muutmisõigust laiendatud: Linnavalitsusel ei ole õigust muuta komisjoni poolt otsustatud toetuse saajaid ja toetussummasid, välja arvatud, kui korraldajalt on peale komisjoni koosolekut ja enne linnavalitsuse istungit tulnud taotlus talle määratud summa vähendamise kohta.
- 14) § 11 lg 3 ja 4 on aruande esitamise tähtaeg muudetud nii projekti- kui tegevustoetusel 30 kalendripäevale peale abikõlbliku perioodi lõppu.
- 15) § 11 lg 7 on kuludokumentide lisamise võimalusest välja jäetud sõnad „soovi korral“. Kuludokumentide esitamine on endiselt vabatahtlik, kui seda teha, siis hilisema kontrolli läbiviimisel ei ole vaja ühingus kohapealseid toiminguid läbi viia või dokumente välja nõuda.

Eelnõu ei too linnale kaasa rahaliste kohustuste muutust, iga-aastased tegevus- ja projektitoetused on planeeritud ja planeeritakse eelarvestrateegias.

(allkirjastatud digitaalselt)

Marika Aaso

(allkirjastatud digitaalselt)

Jaak Raie

Viljandi Linnavolikogu 18.06.2020 määruse nr __ Viljandi linna eelarvest mittetulundusliku tegevuse toetamise kord

Lisa 1 - Hindamiskriteeriumid, nende osakaalud ja hindepunktid

Hindamiskriteeriumid

1. Hindamine toimub hindamiskaala alusel täisarvudes skaalal 0 kuni 4.

0 - puudulik, 1 - madal, 2 - keskpärase, 3 - kõrge, 4 - väga kõrge.

2. Hindamiskriteeriumitel on erinev osakaal:

I hindamiskriteerium 35%, II hindamiskriteerium 10%, III hindamiskriteerium 10%, IV hindamiskriteerium 35%, V hindamiskriteerium 10%.

3. Komisjoni liikmed hindavad projektide vastavust hindamiskriteeriumide lõikes skaalal 0-4. Hinded kajastatakse hindamistabelis iga kriteeriumi kohta. Hinded korrutatakse läbi kriteeriumi osakaaluga. Saadud tulemused summeeritakse koondhindeks ja leitakse aritmeetiline keskmine.

Hindamiskriteerium	Osa-kaal	Hinne	Hindamiskriteeriumide miinimum- ja maksimumväärtuste määratlus
I Tegevus, millele toetust taotletakse, toimub üldreeglina Viljandi linna haldusterritooriumil või on seotud Viljandi linna esindamisega. Tegevus on suunatud Viljandi linna elanikele või on nende huvides. Otsesed kasusaajad ja nende arv. Seos linna arengukavaga.	35%	0	Hindamiskriteeriumi kohta informatsioon taotluses puudub. Projekti tegevused toimuvad väljapool linna ja ei ole suunatud linna elanikele.
		1	0 ja 2 vahepealne hinnang. Seos hindamiskriteeriumiga on nõrk.
		2	Projekti tegevused toimuvad väljaspool Viljandi linna, kuid on suunatud linna elanikele. Projekti tegevused toimuvad Viljandi linna territooriumil, kuid enamus osalejatest on väljastpoolt linna.
		3	2 ja 4 vahepealne hinnang. Seosed hindamiskriteeriumiga on välja toodud.
		4	Projekti tegevused toimuvad Viljandi linnas. Tegevustest võtab osa rohkearvuliselt linnaelanikke.
II Mõju kogukonna koostööle ja kaasamisele.	10%	0	Hindamiskriteeriumi kohta informatsioon taotluses puudub. Projektil puudub mõju kogukonna koostööle.
		1	0 ja 2 vahepealne hinnang. Seos hindamiskriteeriumiga on nõrk.
		2	Projekti mõju kogukonna koostööle on keskpärase.
		3	2 ja 4 vahepealne hinnang. Seosed hindamiskriteeriumiga on välja toodud.
		4	Projekti koostamise ja elluviimisesse on kaasatud kohalikud elanikud, ettevõtted, teised organisatsioonid. Projekt viiakse ellu erinevate organisatsioonide koostöös ning selles on sektorite vahelise partnerluse elemente. Projekt soodustab koostööd kohalikul tasandil. Projekt mõjutab kogukonna olukorda ja laiemalt piirkonda
III Kavandatavate tegevuste jätkusuutlikkus.	10%	0	Hindamiskriteeriumi kohta informatsioon taotluses puudub. Projektil puudub jätkusuutlikkus.
		1	0 ja 2 vahepealne hinnang. Seos hindamiskriteeriumiga on nõrk.
		2	Projekti jätkusuutlikkus on nõrk, pigem tuginetakse traditsioonide jätkamisele
		3	2 ja 4 vahepealne hinnang.

Hindamiskriteerium	Osa-kaal	Hinne	Hindamiskriteeriumide miinimum- ja maksimumväärtuste määratlus
		4	Projektis on selgelt välja toodud kas ja millised tegevused jätkuvad pärast projekti lõppemist. Projekti tulemusena rajatud/parandatud/heakorrastatud objektil või loodud teenusel on suutlik haldaja või edasiste tegevuste läbiviija. Objekti või teenuse majandamiseks on kavandatud piisavalt ressursse. Riskid on määratletud ja maandatud.
IV Projekti kvaliteet, teostatavus.	35%	0	Projekt on raskesti arusaadav, puuduvad seosed erinevate osade vahel, eelarve ei ole koostatud lähtuvalt tegevustest. Ettevalmistused projekti teostamiseks on tegemata (näiteks puudub mõni leping, vajalikud kooskõlastused jms).
		1	0 ja 2 vahepealne hinnang. Seos hindamiskriteeriumiga on nõrk.
		2	Projekti tegevuste, eelarve ja ajakava põhjendatus nõrk. Projektil puuduvad kaasfinantseerijad.
		3	2 ja 4 vahepealne hinnang. Seosed hindamiskriteeriumiga on välja toodud.
		4	Projekt on loogiline ja arusaadav. Projekti tegevustega on eesmärk saavutatav. Tegevused on tervikuna detailsed ja selged, hästi läbi mõeldud ja põhjendatud. Taotlus sisaldab piisaval hulgal vajalikku infot. Planeeritavad tegevused võimaldavad parima hinnakvaliteedi suhte. Eelarve on üksikasjalik, põhjendatud ja kulutused vajalikud. Projekti eelarvesse on planeeritud abikõlblikud kulud. Projektil on teisi kaasfinantseerijaid. Projekti tulemused ja mõju selgelt kirjeldatud.
V Suunatus koostööle ja suhete arendamisele sõpruslinnadega.	10%	0	Hindamiskriteeriumi kohta informatsioon taotluses puudub.
		1	0 ja 2 vahepealne hinnang. Seos hindamiskriteeriumiga on nõrk.
		2	Projekti mõju kogukonna koostööle ja suhete arendamisele sõpruslinnadega on keskpärane.
		3	2 ja 4 vahepealne hinnang.
		4	Projekt toetab oluliselt koostööd ja suhete arendamist sõpruslinnadega.

EELNÕU 2020/265

KOMISJONID:

eelarve- ja arengu-	JK
haridus-	
kultuuri-	
majandus-	X
revisjoni-	
sotsiaal-	

VILJANDI LINNAVOLIKOGU

OTSUS

18. juuni 2020 nr

Loa andmine varaliste kohustuste võtmiseks
Leola 12a hoone energiatõhusaks muutmiseks

Kohaliku omavalitsuse üksuse finantsjuhtimise seaduse § 28 lõike 3, Viljandi Linnavolikogu 31.03.2016 määruse nr 83 „Viljandi linna finantsjuhtimise kord“ § 17 lõike 7 ja riigihalduse ministri 26.02.2020 määruse nr 7 „Kohaliku omavalitsuse hoonete energiatõhusaks muutmiseks antava toetuse kasutamise tingimused ja kord“ alusel Viljandi Linnavolikogu

o t s u s t a b:

1. Esitada kohaliku omavalitsuse hoonete energiatõhusaks muutmise taotlusvooru projekt „Leola 12a hoone energiatõhusaks muutmise“.
2. Lubada Viljandi Linnavalitsusel võtta varalisi kohustusi punktis 1 nimetatud projekti elluviimiseks ja tagada projekti omafinantseering summas kuni 250 000 eurot.
3. Käesoleva otsusega mittenoustumisel võib esitada 30 päeva jooksul otsuse teatavakstegemisest arvates:
 - 1) vaide Viljandi Linnavolikogule aadressil volikogu@viljandi.ee või Linnu tn 2, 71020 Viljandi;
 - 2) kaebuse Tartu Halduskohtule aadressil tmktartu.menetlus@kohus.ee või Kalevi tn 1, 51010 Tartu.
4. Otsus jõustub teatavakstegemisest.

(allkirjastatud digitaalselt)
Helir-Valdor Seeder
linnavolikogu esimees

Koostaja(d): Reet Alev, Marika Aaso

Esitatud: 01.06.2020

Esitaja: Viljandi Linnavalitsus

Lk arv: 2

Hääletamine: koosseisu häälteenamus

Ettekandja: Kalvi Märtin

Seletuskiri

**Loa andmine varaliste kohustuste võtmiseks Leola 12a hoone
energiatõhusaks muutmiseks**

Eelnõu eesmärk on saada volikogult luba projekti „Leola 12a hoone energiatõhusaks muutmise“ esitamiseks kohaliku omavalitsuse hoonete energiatõhusaks muutmise taotlusvooru ja projekti omafinantseeringu tagamiseks kuni 250 000 euro ulatuses.

Riigihalduse ministri 26.02.2020 määruse nr 7 „Kohaliku omavalitsuse hoonete energiatõhusaks muutmiseks antava toetuse kasutamise tingimused ja kord“ alusel on avatud I taotlusvoor kohaliku omavalitsuse hoonete energiatõhusaks muutmiseks. Korra kohaselt on taotlusvoorst toetatavad energiatõhususe tööd ehk väliskeskonnast katuse ja teiste välispiiretega eraldatud siseruumiga ehitisse (ehk hoonesse) tarnitud energiat, hoone ülalpidamiskulusid ja kasvuhoonegaaside heidet vähendavad ning energiasäästu suurendavad ja taastuvenergia kasutust edendavad rekonstrueerimistööd. Rekonstrueeritava hoone omanik peab olema kohaliku omavalitsuse üksus, hoone on tervikuna või osaliselt kasutuses kohaliku omavalitsuse korralduse seaduse § 6 lõigete 1 ja 2 alusel osutatava teenuse osutamiseks ning hoonet kasutatakse pärast energiatõhususe tööd vähemalt viie aasta jooksul kohaliku omavalitsuse korralduse seaduse § 6 lõigete 1 ja 2 alusel osutatava teenuse osutamiseks või muude avaliku sektori pakutavate teenuste osutamiseks vähemalt toetuse taotluses tooduga samas mahus. Toetuse määr sõltub kohaliku omavalitsuse üksuse põhitegevuse tuludest ja kohaliku omavalitsuse elanike arvust. Korra alusel on maksimaalseks toetuseks rekonstrueeritava hoone abikõlbliku köetava netopinna ühe ruutmeetri kohta 360-630 eurot sõltuvalt omavalitsuse toetusmäärast ja maksimaalne toetus omavalitsuse kohta 360 000-630 000 eurot. Taotluse kohustuslikuks lisaks on hoone energiaaudit või energiaauditi vahearuanne. Taotluse koosseisus on taotleja kohustatud esitama omafinantseeringut kinnitavad ja tõendavad dokumendid. Projektid tuleb ellu viia hiljemalt 31. detsembriks 2022.

Viljandi linna arengustrateegia 2030+ ja Viljandi linna arengukava aastateks 2020-2025 kohaselt on peatüki „Hooliv ja sotsiaalselt turvaline Viljandi linn“ tegevuskava meetme 35 Sotsiaalteenuste taristu parendamine ühe tegevusena ette nähtud Leola 12a rekonstrueerimine eesmärgiga parandada hoone energiatõhususe näitajaid ja vähendada ülalpidamiskulusid. Tegevuse elluviimiseks olid planeeritud vahendid Viljandi linna 2020. aasta eelarvesse, 200 000 eurot sihtrahana ja 200 000 eurot omavahenditest. Põhjusel, et sihtraha taotlemiseks sobivaid võimalusi aasta alguses ei avanenud, ei ole võimalik projekti ellu viia 2020. aastal. Kohaliku omavalitsuse hoonete energiatõhusaks muutmiseks antava toetuse taotlemisel toimub Leola 12a rekonstrueerimistööde teostamine 2021. aastal.

Taotlusvooru raames on Viljandi linna maksimaalne toetusmäär on 62 % projekti abikõlblikest kuludest. Leola 12a hoone rekonstrueerimistööde hinnanguline maksumus on kuni 550 000 eurot. Maksumuses sisalduvad nii abikõlblikud tööd (energiatõhususe tööd sh akende ja uste vahetus, hoone soojustamine, ventilatsioonisüsteemi paigaldamine, elektrisüsteemi ja valgustuse uuendamine) kui ka mitteabikõlblikud tööd (lifti, kaldteede, välistreppide ja varjualuste ehitustööd). Projekti omaosaluse moodustavad 38 % abikõlblikest töödest ja 100 % mitteabikõlblikud tööd. Omaosalus kokku on hinnanguliselt kuni 250 000 eurot.

Eelnõu toob linna 2021. aasta eelarvele kulu kuni 250 000 eurot.

(allkirjastatud digitaalselt)

Reet Alev

linnaarengu spetsialist

EELNÕU 2020/268

KOMISJONID:

eelarve- ja arengu-	JK
haridus-	
kultuuri-	
majandus-	X
revisjoni-	
sotsiaal-	

VILJANDI LINNAVOLIKOGU

OTSUS

18. juuni 2020 nr

Loa andmine varaliste kohustuste võtmiseks
Viljandi jäätmejaama projekteerimisteenuse
tellimiseks

Kohaliku omavalitsuse üksuse finantsjuhtimise seaduse § 28 lõike 3, Viljandi Linnavolikogu 31.03.2016 määruse nr 83 „Viljandi linna finantsjuhtimise kord“ § 17 lõike 7 ja Viljandi Linnavalitsuse 29.10.2018 määruse nr 21 „Viljandi linna hankekord“ § 1 lõike 2 alusel Viljandi Linnavolikogu

o t s u s t a b:

1. Lubada Viljandi Linnavalitsusel võtta varalisi kohustusi Viljandi jäätmejaama rekonstrueerimise projekteerimisteenuse hankelepingu sõlmimiseks.
2. Käesoleva otsusega mittenoustumisel võib esitada 30 päeva jooksul otsuse teatavakstegemisest arvates:
 - 1) vaide Viljandi Linnavolikogule aadressil volikogu@viljandi.ee või Linnu tn 2, 71020 Viljandi;
 - 2) kaebuse Tartu Halduskohtule aadressil tmktartu.menetlus@kohus.ee või Kalevi tn 1, 51010 Tartu.
3. Otsus jõustub teatavakstegemisest.

(allkirjastatud digitaalselt)
Helir-Valdor Seeder
linnavolikogu esimees

Koostaja(d): Kaidi Braun, Reet Alev

Esitatud: 01.06.2020

Esitaja: Viljandi Linnavalitsus

Lk arv: 3

Hääletamine: koosseisu häälteenamus

Ettekandja: Kalvi Märtin

Seletuskiri
**Loa andmine varaliste kohustuste võtmiseks
Viljandi jäätmejaama projekteerimisteenuse tellimiseks**

Eelnõu esitamise eesmärk on saada volikogult luba riigihanke tulemusena projekteerimisteenuse hankelepingu sõlmimiseks.

Viljandi jäätmejaama arendustegevused kuuluvad Viljandi linna eelarvestrateegia 2020-2025 tegevuste reservnimekirja (https://www.riigiteataja.ee/akti/isa/4081/1201/9029/Vm57_lisa.pdf#vt_ptk_7). Tegevuste reservnimekiri p 7.2.). Kuna hankelepingu sõlmimisega võetakse kohustusi, millega kaasnevad väljaminekud järgneval eelarveaastal (2021) ja nendega ei ole eelarvestrateegias arvestatud, siis võib hankelepingu sõlmida vaid volikogu loal.

Viljandi jäätmejaam asub Viljandi linnale kuuluval kinnistul nr 2881539 aadressiga Pärnu maantee 36, Viljandi linn. Jäätmejaam funktsioneerib piirkondliku käitluskeskusena, seda kasutatakse eriliigiliste jäätme vastuvõtmiseks-üleandmiseks, sorteerimiseks, ümberlaadimiseks jm käitlustoiminguteks. Jäätmejaama opereerib 2012. a jaanuaris sõlmitud vara kasutusse andmise lepingu alusel Eesti Keskkonnateenused AS (periood 01.03.2012-28.02.2022), jaam teenindab Viljandi linna ja selle lähiümbruse elanikke ning ettevõtteid. Territoorium ja selle paiknevad hooned ning rajatised on amortiseerunud või välja ehitamata ning olemasolevas olukorras pole võimalik kasutusele võtta kaasaegseid käitlustehnoloogiad, samuti puudub ühisveevärgi ja -kanalisatsiooniga liitumise võimalus.

Jäätmejaama uuendamiseks ja kaasajastamiseks on Viljandi Linnavalitsus esitanud eeltaotluse projekti „Viljandi jäätmejaama projekteerimine ja autokaalu ostmine“ (edaspidi projekt) elluviimise rahastuse saamiseks maakondade arengustrateegiate elluviimise toetusmeetmest (edaspidi nimetatud MATA meede).

MATA meetme kohaselt koondas maakonna arendusorganisatsioon Viljandimaa Omavalitsuste Liit maakonna omavalitsustelt projektide ettepanekud ja esitas need meetme rakendusüksusele Riigi Tugiteenuste Keskusele menetlemiseks. Käesolevaks ajaks on projekt läbinud esmase kontrolli ning sisulisi vigu selles ei tuvastatud. Rakendusüksus koostab nõuetele vastavatest ettepanekutest taotlemisõigusega projektide nimekirja ning sellesse kantud projektidele on taotlejatel rahastuse saamiseks õigus esitada põhitaotlus (põhitaotluse esitamise eeldatav aeg on augusti keskpaik). Projekti koosseisu kuuluva autokaalu soetamiseks on tänaseks korraldatud riigihange (viitenumber 218432), kaalu tarneks on sõlmitud hankeleping ühispakujaga Motsir OÜ/OÜ Agorek. Lepingu täitmise tähtpäev on 15.08.2020 ja hind koos km-ga on 72 718,80 eurot.

Eelnõu menetlemise ajal on avaldatud projekteerimisteenuse hanketeade (viitenumber 223877), kuna projekti põhitaotluse esitamise ajaks peab olema projekteerimistööde hankeleping sõlmitud. Projekteerimisteenusega hõlmatud ala (projektala) on näidatud seletuskirja lisa asendiplaanil, pindala kokku on ca 2,85 ha.

Lähteülesandega on määratud, et projekteerida tuleb selliselt, et lahendust on võimalik välja ehitada etapiti. Saavutatava funktsionaalsuse miinimum:

- tehnoloogiline tsoneerimine
- sorteerimishall olemasoleva halli asemele
- kolmest küljest suletud katusealune ja sektsioonid erinevate jäätmeliikide kogumiseks
- olmehoone
- asfalteeritud hoiualad
- kogu territooriumi perimeetrile piirdeaed
- visuaalne barjäär (vaade maanteelt)
- laadimisalad, teed, platsid
- liitumine ühisveevärgi ja -kanalisatsiooniga

- välisvalgustus

Projekti eelarve:

Tegevus	Maksumus	Toetuse summa	Toetusmäär	Omafinantseeringu allikas
Projekteerimine	118 200,00* €	88 650,00 €	75%	Viljandi linna eelarve
Autokaalu ostmine	72 718,80 €	31 340,00 €	43%	Viljandi linna eelarve
KOKKU	190 918,80 €	119 990,00 €		

*hankelepingu eeldatav maksumus

Kehtiva vara kasutamise lepingu eest on linnale laekuv tulu jäätmejaama kasutusõiguse eest 1250 eurot aastas.

(allkirjastatud digitaalselt)

Kaidi Braun

hangete peaspetsialist

(allkirjastatud digitaalselt)

Reet Alev

linnaarengu peaspetsialist

EELNÕU 2020/267

KOMISJONID:

eelarve- ja arengu-	JK
haridus-	
kultuuri-	
majandus-	X
revisjoni-	
sotsiaal-	

VILJANDI LINNAVOLIKOGU

OTSUS

18. juuni 2020 nr

Loa andmine varaliste kohustuste võtmiseks
Viljandi Männimäe jalgpallihalli projekteerimis-
ehitustööde ostmiseks

Kohaliku omavalitsuse üksuse finantsjuhtimise seaduse § 28 lõike 3 ja Viljandi Linnavolikogu 31.03.2016 määruse nr 83 „Viljandi linna finantsjuhtimise kord“ § 17 lõike 7 ja Viljandi Linnavalitsuse 29.10.2018 määruse nr 21 „Viljandi linna hankekord“ § 1 lõike 2 alusel Viljandi Linnavolikogu

o t s u s t a b:

1. Lubada Viljandi Spordikeskusel võtta varalisi kohustusi Viljandi Männimäe jalgpallihalli projekteerimis-ehitustööde ostmise hankelepingu sõlmimiseks.
2. Käesoleva otsusega mittenoostumisel võib esitada 30 päeva jooksul otsuse teatavakstegemisest arvates:
 - 1) vaide Viljandi Linnavolikogule aadressil volikogu@viljandi.ee või Linnu tn 2, 71020 Viljandi;
 - 2) kaebuse Tartu Halduskohtule aadressil tmktartu.menetlus@kohus.ee või Kalevi tn 1, 51010 Tartu.
3. Otsus jõustub teatavakstegemisest.

(allkirjastatud digitaalselt)
Helir-Valdor Seeder
linnavolikogu esimees

Koostaja(d): Kaidi Braun, Reet Alev

Esitatud: 01.06.2020

Esitaja: Viljandi Linnavalitsus

Lk arv: 3

Hääletamine: koosseisu häälteenamus

Ettekandja: Madis Timpson

Seletuskiri

**Loa andmine varaliste kohustuste võtmiseks Viljandi Männimäe jalgpallihalli
projekteerimis-ehitustööde ostmiseks**

Eelnõu eesmärgiks on saada volikogult luba riigihanke tulemusena Viljandi Männimäe jalgpallihalli projekteerimis-ehitustööde ostmise hankelepingu sõlmimiseks.

Kuna hankelepinguga võetakse kohustusi 2021. eelarveaastaks, siis on hankelepingu sõlmimiseks vajalik volikogu luba.

Viljandi linna arengustrateegia 2030+ ja Viljandi linna arengukava aastateks 2020-2025 kohaselt on peatüki „Kultuuri- ja spordilinn Viljandi“ tegevuskava meetme 28 Aktiivses kasutuses olevate spordirajatiste kaasajastamine ühe tegevusena ette nähtud jalgpallihalli ehitamine 2021. aastal.

Viljandi Linnavalitsuse 29.10.19 korraldusega nr 497 on algatatud kinnistute Riia mnt 95, Riia mnt 95a ja Riia mnt 97 detailplaneering, mille koostamise eesmärgiks on laiendada talveperioodil jalgpallurite sportimisvõimalusi ja ehitada eelnimetatud kinnistute asukohas jalgpallihall (vt eelnõule lisatud detailplaneeringu põhijoonist).

Kultuuriministri 30.03.2020 käskkirjaga nr 51 eraldati Viljandi Spordikeskusele toetus summas 1 500 000 eurot jalgpalli sisehalli ehitamiseks (2020. aasta riigieelarve seaduse § 1 osa 6 jaos 6 olev sihtotstarbeline toetus multifunktsionaalsete aastaringsest kasutatavate spordiväljakute, sh jalgpalli sisehallide rajamiseks). Investeeringutoetuse kasutamiseks on Kultuuriministeerium ja Viljandi Spordikeskus 02.04.2020 sõlminud riigieelarvelise toetuse kasutamise lepingu nr 7-17/2941-2. Toetuse kasutamise abikõlbulikkuse periood on 01.01.2020 kuni 31.12.2021 ning abikõlbulikuks kuluks on projekti tegevuste elluviimisega otseselt seotud kulud.

Viljandi Männimäe jalgpallihalli rajamise hinnanguline käibemaksuta maksumus on 2 245 000 eurot, millest riigieelarveline toetus on 1 500 000 eurot ja omafinantseering 745 000 eurot. Projekti omafinantseeringu katteks on planeeritud kasutada osaliselt Riigihalduse ministri 15.05.2020 määrusega nr 19 kehtestatud „COVID-19 eriolukorras kohaliku omavalitsuse üksustele investeeringuteks, lammutamise ja remonttöödega seotud tegevusteks toetuse eraldamise ning kasutamise tingimuste ja korra“ alusel Viljandi linnale eraldatavat toetust.

Projekti elluviimise ajakava on pingeline. Kuna ehitustööde hankeleping peab toetuse tingimuste kohaselt olema sõlmitud hiljemalt käesoleva aasta 15. novembriks, siis on kavandatud nii, et ehitustööd ostetakse projekteerimis-ehitustöödena eelprojekti alusel. See tähendab, et tulevane ehitustöövõtja koostab eelprojekti põhiselt ka kogu vajaliku projektdokumentatsiooni tööprojekti staadiumis.

Eelprojekti koostaja on läbiviidud hanke tulemusena Klotoid OÜ, lepingu täitmise tähtpäev on 04.09.2020. Projekteerimis-ehitustööde detailsemalt ajakava tänases situatsioonis veel planeerida ei saa. Kuid hankelepingu täitmise tähtpäev on kavandatud oktoobrisse 2021, st selleks ajaks peab jalgpallihallil olema kasutusluba. Projekteerimis-ehitustööde hankelepingu eeldatav käibemaksuta maksumus on 2 245 000 eurot.

(allkirjastatud digitaalselt)
Kaidi Braun
hangete peaspetsialist

(allkirjastatud digitaalselt)
Reet Alev
linnaarengu peaspetsialist

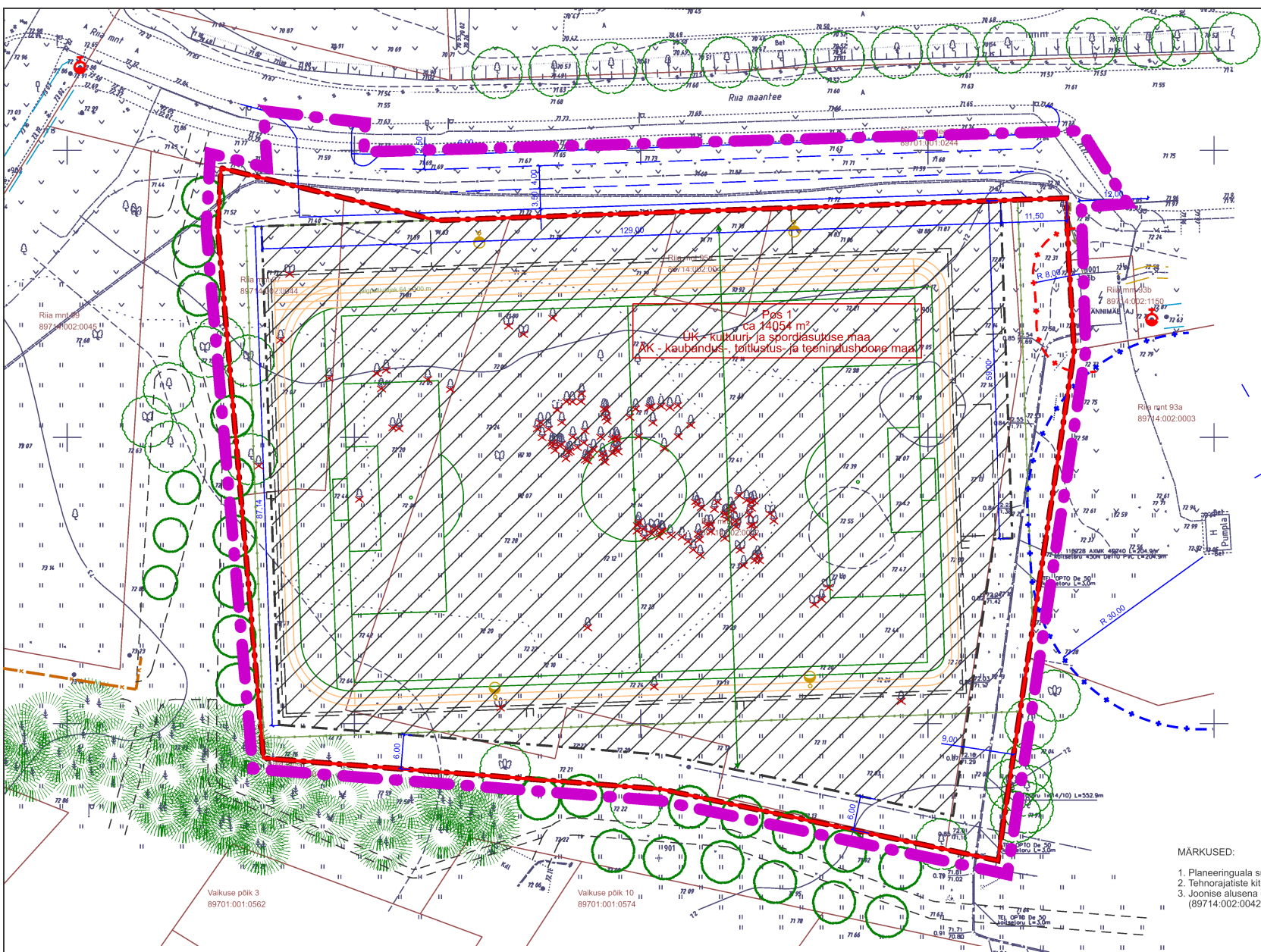

●●●●● Töömaa piir

- TÄHISTUS
- planeeringuala piir
 - olemasoleva katastrüksuse piir
 - planeeritud krundi piir
 - ▨▨▨▨▨▨ hoonestusala
 - ehitise põhimahu kohustuslik suund
 - ▬▬▬▬▬▬ illustratiivne planeeritud parkimiskord
 - planeeritud sõidusuunad
 - ↓ võimalik krundilepääsu asukoht
 - olemasolev säilib kõrghaljastus
 - illustratiivne planeeritud kõrghaljastus
 - liikvideeritav objekt
 - tuleohutuskuja ulatus
 - tuleõrjevee hüdrant
 - planeeritud elektri maakaabelliin ja liitumiskip
 - planeeritud kaugkütetoruslik
 - planeeritud veetoruslik ja liitumispunkt
 - planeeritud kanalisatsiooniorustik ja liitumispunkt
 - planeeritud side maakaabelliin
 - planeeritud sademeveekanalisatsioon
 - planeeritud välisvalgustus
 - veehaarde sanitaarkaitseala planeeritud ulatus

MÄRKUSED:

1. Planeeringuala suurus on ca 14530 m².
2. Tehnorajaliste kitsenduste ulatuse kirjeldus vi seletuskirjas.
3. Joonise alusena on kasutatud OÜ W Vara 10.2019 geodeetilist moodustist "Viljandi linn, Ria mnt 95 (89714:002:0042) ja lähiala. Geodeetiline alusplaan", töö nr GD19197.

KRUNTIDE ANDMED JA EHTISÜIGUS

Pos nr	Pindala	Krundi kasutamise sihtotstarve	Hoonete suurim lubatud arv	Hoonete suurim lubatud ehitisealune pind	Hoonete lubatud maksimaalne kõrgts	
					maapinnal	katus või parapet
1	ca 9025 m²	ÜK - kultuuri- ja spordiasutuste maa ÄK - kaubandus-, toitlustus- ja teenindushoone maa	2	10 000 m²	+72,80 Abs k	+105,00 Abs k (ca 22 m maapinnast)
2	ca 5625 m²	LT - tee ja tänava maa	-	-	-	-

VILJANDI LINNAVALITSUSE ARHITEKTUURIAMET	Töö nr	2019-011	Töö	Kinnistule Ria mnt 95, Ria mnt 95a ja Ria mnt 97 detailplaneering	
Olav Remmelkoor digialikiri	14.01.2020	Address	Viljandi linn	Mood	1:500
			Ria mnt 95, Ria mnt 95a ja Ria mnt 97		
Koostamiseest huvitatud isik	Viljandi linn	Staadium	DP põhijoonis	Joonise nimetus	PÕHJJOONIS
				Joonis	1

EELNÕU 2020/269

KOMISJONID:

eelarve- ja arengu-	JK
haridus-	
kultuuri-	
majandus-	X
revisjoni-	
sotsiaal-	

VILJANDI LINNAVOLIKOGU

OTSUS

18. juuni 2020 nr

Investeeringutoetuse taotlemiseks
projektide nimekirja kinnitamine

Riigihalduse ministri 15.05.2020 määrusega nr 19 kehtestatud "COVID-19 eriolukorras kohaliku omavalitsuse üksustele investeeringuteks, lammutamise ja remonttöödega seotud tegevusteks toetuse eraldamise ning kasutamise tingimuste ja korra" alusel Viljandi Linnavolikogu

o t s u s t a b:

1. Kinnitada investeeringutoetuse taotlemiseks Viljandi linna projektide nimekiri järgmiselt:
 - 1.1. Tallinna tänava rekonstrueerimine;
 - 1.2. Viljandi Huvikooli tehnikaringide ruumide rekonstrueerimine (Paala tee 46, Viljandi);
 - 1.3. Viljandi Männimäe jalgpallihalli projekteerimine ja ehitamine.
2. Volitada Viljandi Linnavalitsust esitama Rahandusministeeriumile toetuse taotlemiseks otsuse punktis 1 nimetatud projektide vormikohast nimekirja ja muid nõutud dokumente.
3. Käesoleva otsusega mittenoustumisel võib esitada 30 päeva jooksul otsuse teatavakstegemisest arvates:
 - 1) vaide Viljandi Linnavolikogule aadressil volikogu@viljandi.ee või Linnu tn 2, 71020 Viljandi;
 - 2) kaebuse Tartu Halduskohtule aadressil tmkartu.menetlus@kohus.ee või Kalevi tn 1, 51010 Tartu.
4. Otsus jõustub teatavakstegemisest.

(allkirjastatud digitaalselt)
Helir-Valdor Seeder
linnavolikogu esimees

Koostaja(d): Marika Aaso, Reet Alev

Esitatud: 01.06.2020

Esitaja: Viljandi Linnavalitsus

Lk arv: 3

Hääletamine: nõudmisel

Ettekandja: Madis Timpson

Seletuskiri

Investeeringutoetuse taotlemiseks projektide nimekirja kinnitamine

Eelnõu eesmärgiks on riigi 2020. aasta lisaelarve seadusega Viljandi linnale investeeringutoetuseks määratud 860 000 euro suuruse toetuse taotlemise aluseks oleva projektide nimekirja kinnitamine ja linnavalitsusele volituste andmine toetuse taotlemiseks Rahandusministeeriumile dokumentide esitamiseks.

2020. aasta lisaelarvega määrati omavalitsustele kokku 130 miljonit eurot investeeringutoetust, et leevendada COVID-19 eriolukorra negatiivseid mõjusid majanduses. Toetus on ühekordne, mida jaotatakse ainult 2020. aastal. Toetuse taotlemise aluseks on riigihalduse ministri 15.05.2020 määrusega nr 19 vastu võetud COVID-19 eriolukorras kohaliku omavalitsuse üksustele investeeringuteks, lammutamise ja remonttöödega seotud tegevusteks toetuse eraldamise ning kasutamise tingimused ja kord (edaspidi nimetatud kord).

Korra alusel on toetust võimalik taotleda ainult uutele investeeringutele st neile projektidele, mis ei ole omavalitsuse 2020. aasta eelarves ega enne 15.04.2020 vastu võetud lisaelarves ning ei ole 2020. aasta hankeplaanis. Toetust võib kasutada 2020. aasta uuteks investeeringuteks ja selle kasutamiseks omafinantseeringut ei nõuta. Toetust võib kasutada tingimustele vastava mõnest teisest allikast toetust saava projekti omaosaluse kulude katteks. Igale omavalitsusele on arvestatud piirsumma, mille piires tuleb esitada toetust saavate projektide nimekirja. Nimekirja võib esitada osade kaupa kuni piirsumma täitumiseni ning selle esitamise viimane kuupäev on 15.11.2020. Toetuse saamise eelduseks on tingimuste täitmine, milleks on uued projektid, abikõlblikkuse nõuete täitmine ja parima pakkuja väljavalimine. Toetuse andmine otsustatakse ministri käskkirjaga omavalitsuse esitatud nimekirja alusel. Pärast toetuse otsust peab omavalitsus sõlmima tööde teostajaga lepingu ning selle esitamisel kannab Rahandusministeerium toetuse summa omavalitsuse arvele.

Viljandi linnale on arvestatud vastavalt meetodikale 860 000 eurot piirsummaks, mille piires saab esitada toetuse taotlemiseks projektide nimekirja. Eelnõuga kinnitatakse projektide esialgne nimekirja, milles on järgmised projektid:

1. Tallinna tänava rekonstrueerimine – taotletava toetuse summa 353 983,47 eurot.

Majandus- ja taristuministri 31.03.2020. a käskkirjaga 62 „Kohaliku tee ehitamiseks juhtumipõhise investeeringutoetuse eraldamine“ määrati Viljandi linnale Tallinna tänava rekonstrueerimiseks transiittee toetus summas 980 000 eurot. Viljandi linna omafinantseeringu projekti elluviimisel on 30%. Nimetatud tööd ei sisaldu Viljandi linna 2020. aasta eelarves ega ka linna käesoleva aasta hankeplaanis. Tööde kogumaksumus käibemaksuga on 1 229 728,72 eurot, millest projekti omaosalus moodustab 368 918,62 eurot. Omaosalusest on mitteabikõlblik projekti partneri Viljandi Veevärk AS-i poolt tasutavate tööde käibemaks.

2. Viljandi Huvikooli tehnikaringide ruumide rekonstrueerimine – taotletava toetuse summa kuni 56 475 eurot.

Viljandi Huvikooli 1 mehhatroonika- ja 3 tehnikaringi tarbeks rekonstrueeritakse ja võetakse kasutusele Viljandi Paalalinna Kooli hoones 0 korrusel olevad kasutuseta ruumid. Projekt on uus ja ei sisaldu Viljandi linna 2020. aasta eelarves ega käesoleva aasta hankeplaanis. Projekti maksumus selgub hankemenetluse käigus.

3. Viljandi Männimäe jalgpallihalli projekteerimine ja ehitamine – taotletava toetuse summa 449 541,53 eurot.

Kultuuriministri 30.03.2020 käskkirjaga nr 51 eraldati Viljandi Spordikeskusele jalgpallihalli ehitamiseks 1 500 000 eurot. Investeeringutoetuse kasutamiseks sõlmisid Kultuuriministeerium ja Viljandi Spordikeskus 2.04.2020 riigieelarvelise toetuse kasutamise lepingu nr 7-17/2941-2. Toetuse kasutamise abikõlblikkuse periood on 01.01.2020 kuni

31.12.2021 ning abikõlblikuks kuluks on projekti tegevuste elluviimisega otseselt seotud kulud.

Viljandi Männimäe jalgpallihalli rajamise hinnanguline käibemaksuta maksumus on 2 245 000 eurot, millest on riigieelarveline toetus 1 500 000 eurot ja hinnanguline omafinantseering 745 000 eurot.

Projekt on uus ja ei sisaldu Viljandi linna 2020. aasta eelarves ega käesoleva aasta hankeplaanis. 2020. aastal koostatakse jalgpallihalli eelprojekt ning alustatakse põhiprojekti koostamist. 2021. aastal jätkatakse põhiprojekti koostamist ning teostatakse ehitustööd.

Projekti maksumus selgub hankemenetluse käigus ning eeldatavalt kasutatakse projektile kogu Viljandi linnale ette nähtud piirsummast punktides 1 ja 2 nimetatud projektidest ülejääv summa.

Eelnõuga antakse Viljandi Linnavalitsusele volitus investeringutoetuse projektide vormikohase nimekirja ja muude nõutud dokumentide esitamiseks Rahandusministeeriumile.

Eelnõu ei too kaasa täiendavaid kulusid linna eelarvele.

(allkirjastatud digitaalselt)

Reet Alev

linnaarengu spetsialist

EELNÕU 2020/266

KOMISJONID:

eelarve- ja arengu-	X
haridus-	
kultuuri-	
majandus-	JK
revisjoni-	
sotsiaal-	

VILJANDI LINNAVOLIKOGU

OTSUS

18. juuni 2020 nr

Hoonestusõigusega koormatud
kinnistu võõrandamine

Viljandi Linnavolikogu 30.05.2012 määrusega nr 118 kinnitatud "Viljandi linnavara valitsemise korra" § 20 lõike 1 punkti 1a, § 22 lõike 1 punkti 5 ja § 24 lõike 2 punkti 1 alusel, võttes arvesse, et on täidetud Viljandi linnas 20.01.2015 sõlmitud munitsipaalmaale hoonestusõiguse seadmise lepingu ja asjaõiguslepingu lepingujärgsed kohustused kinnistu Hiie pst 8 osas Viljandi Linnavolikogu

o t s u s t a b:

1. Võõrandada hoonestusõigusega koormatud kinnistu registriosa nr 4110339 (Hiie pst 8, Viljandi, katastritunnus 89701:001:0123, kvartal nr 036, krunt nr 019, pindala 2137 m², sihtotstarve elamumaa) koos selle oluliste koostisosade ja päraldistega ning kõigi õiguste ja kohustustega hoonestajatele Ahti Mikkorile ja Kristi Mikkorile.
2. Kinnistu võõrandamise hinnaks on 2137 eurot, mis tuleb hoonestajatel täielikult tasuda enne müügilepingu allkirjastamist Viljandi Linnavalitsuse arvelduskontole EE021010302005455005 SEB Pank või EE342200221011977969 Swedbank.
3. Kõik kinnistu võõrandamisega seotud kulutused tasub ostja.
4. Volitada linnapead või tema asendajat edasivolitamise õigusega sõlmima kinnistu müügilepingut. Selleks volitatakse teda esitama ja vastu võtma kõiki vajalikke avaldusi ja dokumente, Viljandi linna nimel lepingule alla kirjutama ja teostama kõike, mis on seotud nimetatud ülesande täitmisega.
5. Käesoleva otsusega mittenõustumisel võib esitada 30 päeva jooksul otsuse teatavakstegemisest arvates:
 - 1) vaide Viljandi Linnavolikogule aadressil volikogu@viljandi.ee või Linnu tn 2, 71020 Viljandi;
 - 2) kaebuse Tartu Halduskohtule aadressil tmktartu.menetlus@kohus.ee või Kalevi tn 1, 51010 Tartu.

6. Otsus jõustub teatavastegemisest.

(allkirjastatud digitaalselt)

Helir-Valdor Seeder
linnaolikogu esimees

Koostaja(d): Ilme Kurro

Esitatud: 01.06.2020

Esitaja: Viljandi Linnavalitsus

Lk arv: 3

Hääletamine: nõudmisel

Ettekandja: Kalvi Märtin

Seletuskiri
**Hoonestusõigusega koormatud
kinnistu võõrandamine**

Viljandi linnavara valitsemise korra § 20 lõike 1 punkt 1a sätestab, et linnavara võõrandamise otsustab volikogu, kui võõrandamise objektiks on kinnisvara. Sama korra § 22 lõike 1 punkt 5 ütleb, et linnavara võib võõrandada otsustuskorras hoonestajale, kes on täitnud hoonestusõiguse seadmise lepingus ettenähtud kohustused. Korra § 24 lõike 2 punkt 1 järgi on linnavara võõrandamisel hoonestajale § 22 lõike 1 punktis 5 kirjeldatud viisil elamumaa võõrandamisel müügihinnaks hetkel kehtiv maa maksustamishind, milleks Hiie pst 8 puhul on 2137 eurot.

Viljandi Linnavalitsuse 17.02.2020.a. korraldusega nr 78 anti Hiie pst 8 kinnistule kasutusluba, millega loetakse hoonestusõiguse tingimused täidetuks.

Otsusega antakse hoonestajale nõusolek linnale kuuluva ning hoonestaja kasuks hoonestusõigusega koormatud kinnistu väljaostmiseks ning määratakse maa müügihinnaks 2137 eurot.

(allkirjastatud digitaalselt)
Ilme Kurro
linnavara spetsialist

Lisa

Viljandi Linnavolikogu 01.06.2020
otsus nr

Hiie tn 8



EELNÕU 2020/270

KOMISJONID:

eelarve- ja arengu-	
haridus-	X
kultuuri-	
majandus-	
revisjoni-	
sotsiaal-	JK

VILJANDI LINNAVOLIKOGU

MÄÄRUS

18. juuni 2020 nr

Lapsele ja last kasvatavale isikule tugiisikuteenuse osutamise kord

Määrus kehtestatakse kohaliku omavalitsuse korralduse seaduse § 22 lõike 1 punkti 5 ja sotsiaalhoolekande seaduse § 14 lõike 1, § 15, ja §-de 23 - 25 alusel.

§ 1. Reguleerimisala ja eesmärk

- (1) Käesolev määrus reguleerib tugiisikuteenuse (edaspidi teenuse) osutamist Viljandi linnas elavale lapsele või last kasvatavale isikule.
- (2) Last kasvatavale isikule tugiisikuteenuse osutamisel on teenuse eesmärk iseseisva toimetuleku toetamine olukordades, kus isik vajab sotsiaalsete, majanduslike, psühholoogiliste või tervislike probleemide tõttu olulisel määral kõrvalabi oma kohustuste täitmisel ja õiguste teostamisel, lapse hooldamisel ning talle turvalise ja toetava kasvukeskkonna tagamisel.
- (3) Lapsele teenuse osutamise eesmärk on koostöös last kasvatava isikuga lapse arengu toetamine, sealhulgas vajaduse korral puudega lapse puhul hooldustoimingute teostamine.

§ 2. Mõisted

Käesolevas määruses kasutatakse mõisteid järgmises tähenduses:

- 1) kõrvalabi – isiku parema igapäevaeluga toimetuleku tagamiseks eelkõige juhendamine, motiveerimine ning isiku suurema iseseisvuse ja omavastutuse võime arendamine;
- 2) jõustamine – lapse ja last kasvatava isiku abistamine pere sisemiste jõuvarude avastamisel (motiveerimine, julgustamine, kliendi oskustele ja võimetele keskendumine) ja nende kasutusele võtmisel, et paremini hoolitseda lapse eest ja tagada talle arengut toetav kasvukeskkond.

§ 3. Teenuse saajad ja nende õigused

- (1) Teenuse saajateks võivad olla Eesti Rahvastikuregistri andmetel Viljandi linnas elav laps või last kasvatav isik (edaspidi ühiselt nimetatud teenuse saajad). Last kasvatavaks isikuks ei loeta isikut, kes on asendushooldusteenust vahetult osutav isik sotsiaalhoolekande seaduse (edaspidi SHS) § 45⁷ ja § 45⁸ mõistes.
- (2) Lapsele osutatakse teenust tema seadusliku esindaja nõusolekul ja arvestades vähemalt 10-aastase lapse soovi. Noorema kui 10-aastase lapse soovi arvestatakse, kui tema arengutase seda võimaldab.

(3) Vajadusel abistatakse teenuse saajat teenust vahetult osutava isiku valikul. Teenuse saajal on õigus enne teenust vahetult osutava isiku kindlaksmääramist omavahelise sobivuse hindamiseks temaga kohtuda.

§ 4. Teenuse sisu

(1) Last kasvatavale isikule teenuse osutamisel on teenuse sisuks tema vajadustest, võimetest ja arengutasemest lähtuvalt tema iseseisvuse ning osalemise suurendamine kõikides eluvaldkondades eelkõige järgmiste tegevuste abil:

- 1) koostöös teenuse vajaduse hindamine ja tulemustest sõltuvalt töö sisu, ülesannete ja korralduse planeerimine;
- 2) jõustamine pere kõikide laste arengut soodustavate tingimuste ja lastega seotud õiguste tagamisel;
- 3) juhendamine igapäevaelus konkreetsete tegevuste või toimingute tegemiseks, toimetulekuoskuste õppimiseks;
- 5) emotsionaalse ja psühhosotsiaalse toe pakkumine;
- 6) koostöös peret toetava võrgustiku kujundamine;
- 7) nõustamine lapse turvalisuse tagamiseks.

(2) Lapsele teenuse osutamisel on teenuse sisuks tema vajadustest, võimetest ja arengutasemest lähtuvalt tema iseseisvuse ning osalemise suurendamine kõikides eluvaldkondades eelkõige järgmiste tegevuste abil:

- 1) juhendamine ja toetamine igapäevaelus konkreetsete tegevuste või toimingute tegemiseks, toimetulekuoskuste õppimiseks;
- 2) juhendamine õppetöös ja arendavate tegevuste läbiviimise;
- 3) emotsionaalse ja psühhosotsiaalse toe pakkumine.

(3) Teenuse sisuliste tegevuste ja teenuse mahu määramisel lähtutakse:

- 1) teenuse vajaduse hindamise tulemustest;
- 2) iga konkreetse juhtumi eripärast.

§ 5. Teenuse osutamise koht

Teenust osutatakse Viljandi linna territooriumil ja teenuse saaja igapäevases elukeskkonnas, kuid vajadusel koos teenuse saajaga ka erinevates ametiasutustes väljaspool tema tavapärast elukeskkonda. Erandina võib teenust osutada väljaspool Viljandi linna territooriumit, kui teenuse saamise kohaks on haridusasutus, kus laps õpib.

§ 6. Teenuse maht

Teenuse osutamise sisu, sagedus ja kestvus sõltub konkreetse lapse või last kasvatava isiku vajadustest, mida on hinnanud spetsialistid (eelkõige lastekaitsepspetsialist, õpetaja, meditsiinitöötaja). Teenuse osutamise perioodil kõrvalabi vajaduse määra muutumisel isiku tervises seisundi või elukeskkonna tõttu viiakse läbi korduv hindamine ja vajadusel muudetakse teenuse osutamise sisu, sagedust ja kestust.

§ 7. Teenuse taotlemine

(1) Teenust võib taotleda last kasvatav isik esitades vormikohase avalduse linnavalitsuse sotsiaal ameti lastekaitsepspetsialistile (edaspidi lastekaitsepspetsialist). Avalduse vormi kinnitab linnavalitsus.

(2) Teenuse määramise võivad algatada lastekaitsepspetsialistid või selle haridusasutuse juhtkond, kus laps õpib esitades linnavalitsusele vabas vormis põhjendatud taotluse.

§ 8. Teenuse vajaduse hindamine

- (1) Teenuse vajaduse hindamise viib läbi lastekaitsespetsialist.
- (2) Hindamiseks kasutab lastekaitsespetsialist klienditöö käigus kogutud teavet (kodukülastused, info erinevatelt ametkondadelt jmt).
- (3) Hindamisel võib lastekaitsespetsialist tugineda ka haridus- ja meditsiinivaldkonna spetsialistide soovitudele ning kehtivale rehabilitatsiooniplaanile.
- (4) Lastekaitsespetsialistil on vajaduse korral õigus nõuda asjassepuutuvaid täiendavaid andmeid või dokumente.

§ 9. Teenusele suunamine

- (1) Teenusele suunamise otsustab lastekaitsespetsialist.
- (2) Teenuse osutamise taotlust ei rahuldata, kui hindamise tulemusena ei ole teenuse osutamine põhjendatud. Võimalusel soovitab lastekaitsespetsialist lapse või tema pere toetamiseks teisi meetmeid, sealhulgas teisi Viljandi linnas osutatavaid sotsiaalteenuseid.

§ 10. Teenuse osutaja ja vahetu osutaja

- (1) Teenuse osutaja on juriidiline isik, kes osutab teenust ja kellega on linnavalitsus sõlminud lepingu.
- (2) Teenuse vahetu osutaja on füüsiline isik, kes osutab teenust käesoleva paragrahvi lõikes 1 nimetatud teenuse osutaja kaudu või linnavalitsuse poolt sõlmitud lepingu alusel ja kes vastab käesoleva paragrahvi lõikes 3 sätestatud tingimustele.
- (3) Vahetu teenuse osutaja peab vastama sotsiaalhoolekande seaduse §-s 25 ja lastekaitseaduse §-s 20 sätestatud tingimustele.

§ 11. Teenuse osutaja õigused ja kohustused

- (1) Teenuse osutaja kehtestab kaebuste lahendamise protseduuri ja teavitab last kasvatavat isikut tema õigustest ja piirangutest (sh kaebuse esitamise võimalusest ja korrast). Kui vanem ei ole võimeline öeldut või loetut mõistma teovõimetusel tingituna, teavitatakse last kasvatava isiku õigustest ja piirangutest, sh kaebuste esitamise võimalustest ja korrast tema eestkostjat.
- (2) Teenuse osutaja peab tagama, et teenuse vahetu osutaja vastab käesoleva määruse § 10 lõikes 3 nimetatud tingimustele.
- (3) Teenuse osutaja kasutab teenuse saajat ja tema pereliikmeid puudutavaid andmeid ning muud teenuse osutamisega seotud informatsiooni ainult teenuse eesmärkidest lähtuvalt ja osapoolte huvides.

§ 12. Teenuse vahetu osutaja õigused ja kohustused

- (1) Teenuse vahetu osutaja lähtub oma töös eelkõige käesolevast määrusest, teenuse osutamiseks sõlmitud lepingust, sotsiaalala töötaja eetikakoodeksist, iga konkreetse teenust vajava isiku erivajadustest.
- (2) Teenuse vahetu osutaja vastutab käesoleva määruse § 1 lõigetes 2 ja 3 nimetatud eesmärkide täitmise eest.
- (3) Teenuse vahetul osutajal on õigus teenuse osutamisest ajutiselt keelduda, kui teenuse saaja on alkoholi- või narkojoobes, agressiivne või muul viisil ohtlik.
- (5) Teenuse vahetul osutajal on õigus keelduda tegevustest, mida ei ole lepingus kokku lepitud, mis on seadusevastane või vastuolus heade kommetega. Tegevustest, mis ei ole lepingus fikseeritud, kuid on hädavajalikud käesoleva määruse §-s 2 nimetatud eesmärgi saavutamiseks, vahetu osutaja keelduda ei tohi.
- (6) Teenuse vahetu osutaja kasutab teenuse saajat ja tema pereliikmeid puudutavaid andmeid ning muud teenuse osutamisega seotud informatsiooni ainult teenuse eesmärkidest lähtuvalt ja osapoolte huvides.

§ 13. Lepingu sõlmimine ja lõpetamine

(1) Teenuse osutamise aluseks on linnavalitsuse, teenuse saaja või tema seadusliku esindaja ning teenuse osutaja või teenuse vahetu osutaja vahel sõlmitav kolmepoolne leping, millesse märgitakse teenuse osutamise periood, maht, teenuse sisu, teenuse osutamise koht jne.

(2) Leping lõpetatakse teenuse vajaduse lõppemisel, teenuse saaja või tema seadusliku esindaja soovil või teenuse vahetu osutaja ettepanekul kooskõlastatult lastekaitse spetsialistiga.

§ 14. Teenuse hind ja teenuse eest tasumine

(1) Teenuse saajale on teenus tasuta.

(2) Teenuse osutamise kulud kaetakse linna eelarvest vastavalt lepingule või teenuse osutaja esitatud arvele.

(3) Teenuse vahetule osutajale, kellega linnavalitsus on sõlminud lepingu makstakse tasu lepingu alusel vastavalt linnavalitsuse poolt kehtestatud hinnakirjale.

§ 15. Järelevalve teostamine

Järelevalvet teenuse osutamise kohta teostab sotsiaalamet.

§ 16. Tunnistada kehtetuks Viljandi Linnavolikogu 26.06.2013 määrus nr 162 „Lastele ja lastega peredele tugiisikuteenuse osutamise kord”.

§ 17. Määrus jõustub kolmandal päeval pärast avaldamist Riigi Teatajas.

(allkirjastatud digitaalselt)

Helir-Valdor Seeder

linnavolikogu esimees

Koostaja(d): Livia Kask

Esitatud: 03.06.2020

Esitaja: Viljandi Linnavalitsus

Lk arv: 5

Hääletamine: poolthäälteenamus

Ettekandja: Janika Gedvil

Lapsele ja last kasvatavale isikule tugiisikuteenuse osutamise kord

Käesoleva eelnõu eesmärgiks on 1. jaanuarist 2016 kehtima hakanud sotsiaalhoolekande seaduse (edaspidi SHS) alusel lastele ja lastega peredele osutatava tugiisikuteenuse osutamise korra kaasajastamine. Eelnõuga tunnistatakse kehtetuks seni kehtinud lastele ja lastega peredele osutatava tugiisikuteenuse kord (Viljandi Linnavolikogu poolt 26.06.2013 vastuvõetud määrus nr 162 „Lastele ja lastega peredele tugiisikuteenuse osutamise kord“) ning võetakse vastu uus, määrus, mis kannab pealkirja „Lapsele ja last kasvatavale isikule tugiisikuteenuse osutamise kord“.

Eelnõuga täpsustatakse määruse sõnastust ja tehakse vajalikud täiendused eelkõige seetõttu, et need oleks selgemad ja täpsemad teenuse taotlejatele. Samuti ka sotsiaal ameti ametnikele, nimetatud määruse alusel lastele ja last kasvatavatele isikutele tugiisikuteenust määravad.

Jaanuarist 2016 jõustunud SHS-st tulenevad sotsiaalhoolekandega seonduvate teenuste seaduslikud alused ei ole muutunud. KOV-i volikogul on kohustus kehtestada sotsiaalteenuste osutamisega seonduvad korrad kohaliku omavalitsuse korralduse seaduse § 22 lõige 2 punkt 5 ja SHS § 14 lõike 1 alusel.

KOV-il on kohustus osutada lastele ja täiskasvanutele (sh last kasvatavatele isikutele) tugiisikuteenust (alus: SHS § 23).

Eelnõuga tehtavad muudatused ei too linna eelarvesse täiendavaid kulusid.

(allkirjastatud digitaalselt)

Livia Kask

sotsiaal ameti juhataja

EELNÕU 2020/271

KOMISJONID:

eelarve- ja arengu-	
haridus-	
kultuuri-	
majandus-	
revisjoni-	
sotsiaal-	JK

VILJANDI LINNAVOLIKOGU

MÄÄRUS

18. juuni 2020 nr

Sotsiaalteenuste määruste muutmine

Määrus kehtestatakse kohaliku omavalitsuse korralduse seaduse § 22 lõike 1 punkti 5 ja sotsiaalhoolekande seaduse § 14 lõike 1 alusel.

I Asendushooldusteenuse ning järelhooldusteenuse osutamise korra muutmine

§ 1. Muuta Viljandi Linnavolikogu 25.01.2018 määruse nr 10 „Asendushooldusteenuse ning järelhooldusteenuse osutamise kord“ (edaspidi kord) preambulit, sõnastades selle alljärgnevalt:

„Määrus kehtestatakse kohaliku omavalitsuse korralduse seaduse § 6 lõike 1 ja § 22 lõike 1 punkti 5 ning sotsiaalhoolekande seaduse § 14 lõike 1, §-de 15 - 16, § 45⁵, § 45⁹, § 45¹¹ ning §-de 45¹⁵ - § 45¹⁷ alusel.“

§ 2. Lisada korda §-d 3¹ – 3³ alljärgnevas sõnastuses:

„§ 3¹. Asendushooldusteenuse ja järelhooldusteenuse sisu

Asendushooldusteenust ja järelhooldusteenust osutatakse vastavalt sotsiaalhoolekande seaduse (edaspidi SHS) § 45⁵ lõikes 3 ja § 45¹⁵ lõikes 2 sätestatule.

§ 3². Teenuse osutamise maht

Teenuse osutamise sisu, sagedus ja kestus sõltuvad isiku teenuse kasutamise vajaduse hindamise tulemustest.

§ 3³. Teenuse osutamise koht

Asendushooldusteenust osutatakse üldjuhul teenuse osutaja asukohas või teenuse vahetu osutaja elukohas. Järelhooldusteenuse koht sõltub teenusest ja teenust vajava isiku vajadustest.“

§ 3. Muuta korra §-i 4, sõnastades selle alljärgnevalt:

„§ 4. Teenuste osutaja ja vahetu osutaja

- (1) Asendushooldusteenuse osutaja on hoolduspere, perekodu ja asenduskodu, kellega Viljandi Linnavalitsus (edaspidi linnavalitsus) on sõlminud lepingu ja kes lähtub oma tegevuses muuhulgas SHS § 45¹² sätestatud kohustustes.
- (2) Asendushooldusteenuse vahetu osutaja on hoolduspere vanem, perevanem ja kasvataja (last vahetult kasvatav isik), kes peab vastama SHS § 45¹³ sätestatud tingimustele.
- (3) Järelhooldusteenuse osutaja on juriidiline isik, kellega linnavalitsus on sõlminud lepingu.
- (4) Järelhooldusteenuse vahetu osutaja on füüsiline isik, kellega on sõlminud lepingu juriidiline isik või linnavalitsus.“

§ 4. Muuta korra §-i 5, sõnastades selle alljärgnevalt:

„§ 5. Teenuse sihtgrupp

- (1) Asendushooldusteenus tagatakse Eesti Rahvastikuregistri andmetel (edaspidi registrijärgselt) Viljandi linnas elavale SHS § 45⁹ lg 1 ja 2 nimetatud lastele. Asendushooldusteenuse võib tagada SHS § 45⁹ lõikes 3 nimetatud lastele.
- (2) Järelhooldusteenus tagatakse registrijärgselt Viljandi linnas elavale SHS § 45¹⁶ lõikes 1 nimetatud täisealisele isikule. Järelhooldusteenuse võib tagada SHS § 45¹⁶ lõikes 2 nimetatud täisealisele isikule.“

§ 5. Muuta korra §-i 6, sõnastades selle alljärgnevalt:

„§ 6. Teenuse vajaduse hindamine ja teenusele suunamine ning teenusele suunatud lapsega seonduvad lastekaitse spetsialisti kohustused

- (1) Linnavalitsuse lastekaitse spetsialist hindab lapsele ja sotsiaalspetsialist täisealisele isikule teenuse osutamise vajadust ning teeb linnavalitsusele ettepaneku käesoleva paragrahvi lõikes 3 nimetatud teenusele suunamisotsuse tegemiseks koos käesoleva määruse § 7 lõikes 1 nimetatud teenuse rahastamisotsusega.
- (2) Lastekaitse spetsialist lähtub linnavalitsusele suunamisotsuse ettepaneku tegemisel SHS § 45⁹ ja sotsiaalspetsialist § 45¹⁶ sätestatud tingimustest.
- (3) Asendushooldusteenusele suunatud lapsega seonduvalt on lastekaitse spetsialist kohustatud täitma muuhulgas SHS § 45⁹ lõike 3 punktides 4 - 5 sätestatud kohustusi.
- (4) Teenusele suunamise otsustab linnavalitsus.“

§ 6. Muuta korra § 7 lõiget 2, sõnastades selle alljärgnevalt:

„(2) Asendushooldusteenust ja järelhooldusteenust rahastatakse vastavalt SHS § 45¹¹ ja § 45¹⁷ sätestatud tingimustel.“

§ 7. Tunnistada kehtetuks korra § 7 lõiked 3 - 12.

§ 8. Muuta korra § 8 lõiget 2, sõnastades selle alljärgnevalt:

„(2) Toetuse saamiseks esitab hoolduspere vanem taotluse linnavalitsusele.“

§ 9. Muuta korra § 9 teksti, sõnastades selle alljärgnevalt:

„Teenuse osutamiseks sõlmib linnavalitsus lepingu, mille lisaks on teenuse saajale koostatud juhtumiplaan.“

§ 10. Muuta korra § 10 lõiget 2 sõnastades selle alljärgnevalt:

„(2) Leping lõpeb:

- 1) tähtaja saabumise korral;
- 2) teenuse vahetu osutaja, kellega on sõlminud lepingu linnavalitsus või teenuse saaja, surma korral.“

§ 11. Lisada korda § 11¹, sõnastades selle alljärgnevalt:

„§ 11. Järelevalve teostamine

Järelevalvet teenuse osutamise kohta teostab linnavalitsuse sotsiaalamet.“

II Hoolduse seadmise, hooldaja määramise ja hooldajatoetuse maksmise korra muutmine

§ 12. Muuta Viljandi Linnavolikogu 21.12.2017 määruse nr 3 „Hoolduse seadmise, hooldaja määramise ja hooldajatoetuse maksmise kord“ (edaspidi kord) preambulit, sõnastades selle alljärgnevalt:

„Määrus kehtestatakse kohaliku omavalitsuse korralduse seaduse § 6 lõike 1 ja § 22 lõike 1 punkti 5 ning sotsiaalhoolekande seaduse § 14 lõike 1, § 15 ja § 26 alusel.“

§ 13. Muuta korra § 3 punkti 3, sõnastades selle alljärgnevalt:

„3) hooldus – vajaliku kõrvalabi, juhendamise ja järelevalve tagamine isikule, kes ei tule oma tervisliku seisundi tõttu iseseisvalt toime söömise, hügieenitoimingute, riietumise, liikumise või suhtlemisega või kes oma tegevuse või tegevusetusega võib tekitada kahju iseenda või teiste inimeste elule, tervisele või varale;“

§ 14. Muuta korra § 4 lõige 6 punkti 3, sõnastades selle alljärgnevalt:

„3) ta saab lapse hooldustasu kuni 3-aastase lapse hooldamise eest või ta saab vanemahüvitist;“

§ 15. Lisada korra §-i 5 punkt 5 alljärgnevas sõnastuses:

„5) täisealise hooldatava ja tema pereliikmeid puudutavaid andmeid ning muud hooldusega seotud informatsiooni kasutama ainult teenuse eesmärkidest lähtuvalt ja osapoolte huvides.“

§ 16. Muuta korra § 6 pealkirja, lõike 1 punkti 2 ja lõiget 6, sõnastades need alljärgnevalt:

„§ 6. Hoolduse seadmise ja hooldaja määramise taotlemine“

„(1) 2) võimalusel Sotsiaalkindlustusameti otsuse koopia puude raskusastme tuvastamise kohta või puudega isiku kaardi.“

„(6) Hoolduse seadmise ja hooldaja määramise või sellest keeldumise otsustab spetsialist.“

§ 17. Muuta korra § 7 lõiget 1, sõnastades selle alljärgnevalt:

„(1) Hooldajatoetust makstakse hooldajaks määratud isikule otsuse tegemise kalendrikuule järgnevast kalendrikuust ning makstakse välja igakuiselt hiljemalt kalendrikuu viimasel tööpäeval.“

III Isikliku abistaja teenuse osutamise korra muutmine

§ 18. Muuta Viljandi Linnavolikogu 24.11.2016 määruse nr 100 „Isikliku abistaja teenuse osutamise kord“ (edaspidi kord) preambulit, sõnastades selle alljärgnevalt:

„Määrus kehtestatakse kohaliku omavalitsuse korralduse seaduse § 6 lõike 1, § 22 lõike 1 punkt 5 ja sotsiaalhoolekande seaduse § 14 lõike 1, §-de 15 - 16 ja §-de 27 - 29 alusel.“

§ 19. Muuta korra § 4 lõiget 1, sõnastades selle alljärgnevalt:

(1) Isiklik abistaja (edaspidi teenuse vahetu osutaja) abistab füüsiliselt teenuse saajat igapäevastes tegevustes, mille sooritamisel vajab teenuse saaja puude tõttu füüsilist kõrvalabi. Teenuse vahetu osutaja lähtub oma töös iga konkreetse teenuse saaja erivajadustest ning tema

poolt antavatest tööjuhistest. Teenuse vahetu osutaja põhiülesandeks on teenuse saaja abistamine tegevustes, milles teenuse saaja vajab juhendamist või kõrvalabi (liikumine, söömine, hügieenitoimingud jne).“

§ 20. Muuta korra §-i 5, sõnastades selle alljärgnevalt:

„Teenuse osutamise sisu, sagedus ja kestus sõltuvad isiku teenuse kasutamise vajaduse hindamise tulemustest.“

§ 21. Muuta korra §-i 6, sõnastades selle alljärgnevalt:

„§ 6. Teenuse osutamise koht
Teenuse osutamise koht sõltub isiku vajadustest.“

§ 22. Muuta korra § 7 lõiget 3, sõnastades selle alljärgnevalt:

(3) Üldjuhul leiab teenuse saaja endale sobiva isikliku abistaja ise. Vajadusel abistavad teenuse vahetu osutaja leidmisel sugulased, tuttavad ja Viljandi Linnavalitsuse (edaspidi linnavalitsuse) sotsiaalameti (edaspidi sotsiaalamet) spetsialist. Teenuse saajal on õigus enne teenust vahetult osutava isiku kindlaksmääramist omavahelise sobivuse hindamiseks temaga kohtuda.

§ 23. Muuta korra § 8 lõiget 2, sõnastades selle alljärgnevalt:

„(2) Teenuse vahetu osutaja on füüsiline isik, kes osutab teenust käesoleva paragrahvi lõikes 1 nimetatud teenuse osutaja kaudu või linnavalitsuse poolt sõlmitud lepingu alusel.“

§ 24. Muuta korra § 9 lõikeid 2 ja 3, sõnastades need alljärgnevalt:

„(2) Teenuse osutaja peab tagama, et teenuse vahetu osutaja vastab käesoleva määruse § 10 lõikes 1 nimetatud tingimustele.
(3) Teenuse osutaja kasutab teenuse saajat ja tema pereliikmeid puudutavaid andmeid ning muud teenuse osutamise seotud informatsiooni ainult teenuse eesmärkidest lähtuvalt ja osapoolte huvides.“

§ 25. Muuta korra § 10 lõikeid 1-3, sõnastades need alljärgnevalt:

„(1) Teenuse vahetu osutaja ei või olla osutada sotsiaalhoolekande seaduse § 29 lõikes 2 nimetatud isik.
(2) Teenuse vahetu osutaja lähtub oma töös eelkõige käesolevast määrusest, teenuse osutamiseks sõlmitud lepingus märgitud tööülesannetest, sotsiaalala töötaja eetikakoodeksist, teenuse saaja erivajadustest ja tema poolt antavatest tööjuhistest.
(3) Teenuse vahetu osutaja kasutab teenuse saajat ja tema pereliikmeid puudutavaid andmeid ning muud teenuse osutamise seotud informatsiooni ainult teenuse eesmärkidest lähtuvalt ja osapoolte huvides.“

§ 26. Muuta korra §-i 11 pealkirja ja lõiget 2, sõnastades need alljärgnevalt:

„§ 11. Teenuse taotlemine ja teenuse rahastamine“
„(2) Sotsiaalameti spetsialist hindab teenuse vajadust ning esitab ettepaneku otsuse tegemiseks linnavalitsuse sotsiaalkomisjonile, kes oma otsuses muu hulgas määrab kindlaks kõrvalabi vajaduse määrast tulenevad toimingud ja teenuse saaja üldised juhised.“

§ 27. Lisada korra §-i 11 lõiked 6 - 8 alljärgnevas sõnastuses:

„(6) Teenuse saajale on teenus üldjuhul tasuta.“

(7) Teenuse vahetule osutajale makstakse tasu lepingu alusel vastavalt linnavalitsuse poolt kehtestatud hinnakirjale.

(8) Juriidiliselt isikult või füüsilisest isikust ettevõtjalt teenuse ostmisel makstakse tasu vastavalt linnavalitsuse poolt sõlmitud lepingule.“

§ 28. Muuta korra §-i 12, sõnastades selle alljärgnevalt:

„§ 12. Järelevalve teostamine

Järelevalvet teenuse osutamise kohta teostab sotsiaalamet.“

IV Koduteenuste osutamise korra muutmine

§ 29. Muuta Viljandi Linnavolikogu 21.12.2017 määruse nr 2 „Koduteenuste osutamise kord“ (edaspidi kord) preambulit, sõnastades selle alljärgnevalt:

„Määrus kehtestatakse kohaliku omavalitsuse korralduse seaduse § 6 lõike 1, § 22 lõike 1 punkti 5 ning sotsiaalhoolekande seaduse § 14 lõike 1, §-de 15 - 16, § 17 lõigete 1 ja 2, §-de 18 - 19 alusel.“

§ 30. Muuta korra § 4 lõiget 1, sõnastades selle alljärgnevalt:

„(1) Teenuse osutamise sisu, sagedus ja kestus sõltuvad isiku teenuse kasutamise vajaduse hindamise tulemustest.“

§ 31. Muuta korra §-i 5 pealkirja ning lõiget 2, sõnastades need alljärgnevalt:

„§ 5. Teenuse osutaja ja teenuse vahetu osutaja, nende õigused ja kohustused

(2) Teenuse vahetu osutaja lähtub teenuste osutamisel eelkõige käesolevast määrusest, sotsiaalala töötaja eetikakoodeksist, ametijuhendist, teenust vajava isikuga teenuse osutamiseks sõlmitavast lepingust ja teenust vajavale isikule koostatud hoolduskavast.“

§ 32. Lisada korra §-i 5 lõiked 1¹, 3, 4 ja 5 alljärgnevas sõnastuses:

„(1¹) Teenuse vahetu osutaja on füüsiline isik, kes osutab teenust käesoleva paragrahvi lõikes 1 nimetatud teenuse osutaja kaudu.

(3) Teenuse osutaja peab tagama, et teenuse vahetu osutaja vastab sotsiaalhoolekande seaduse § 19 sätestatud tingimustele.

(4) Teenuse osutaja ja vahetu osutaja kasutavad teenuse saajat ja tema pereliikmeid puudutavaid andmeid ning muud teenuse osutamise seotud informatsiooni ainult teenuse eesmärkidest lähtuvalt ja osapoolte huvides.

(5) Teenuse osutaja kehtestab teenuse osutamisel kaebuste lahendamise protseduuri ja teavitab teenuse saajat tema õigustest ja piirangutest (sh kaebuse esitamise võimalusest ja korrast). Kui isik ei ole võimeline öeldut või loetut mõistma teovõimetusest tingituna, teavitatakse isiku õigustest ja piirangutest, sh kaebuste esitamise võimalustest ja korrast, isiku eestkostjat.“

§ 33. Lisada korra §-i 6 lõige 1¹ alljärgnevas sõnastuses:

„(1¹) Teenuse saaja või tema seadus- või lepingujärgne ülalpidaja (edaspidi ülalpidaja) tasub teenuse eest vastavalt linnavalitsuse poolt kehtestatud hinnakirjale.“

§ 34. Muuta korra § 6 lõiget 2, sõnastades selle alljärgnevalt:

„(2) Kui teenust vajava isiku ja tema ülalpidaja majanduslik olukord ei võimalda teenust vajaval isikul teenust kasutada, siis võib teenuse finantseerimiseks esitada linnavalitsuse sotsiaalametile (edaspidi sotsiaalamet) avalduse toetuse saamiseks.“

§ 35. Muuta korra § 7 lõikeid 1, 2, 7 ja 8, sõnastades need alljärgnevalt:

„(1) Teenuse saamiseks esitab teenust vajav isik sotsiaalametile linnavalitsuse poolt kinnitatud vormikohase avalduse.

(2) Avalduse laekumisel hindab sotsiaalameti spetsialist teenuse vajadust ja teeb otsuse teenuse saamise kohta, määrates selles muu hulgas kindlaks kõrvalabi vajaduse määrast tulenevad toimingud, mis tagavad isiku iseseisva toimetuleku kodustes tingimustes. Otsuse tegemiseks teeb sotsiaalameti spetsialist koostööd teenust vajava isiku ja teenuse osutajaga.

(7) Teenuse osutamiseks sõlmib päevakeskuse juhataja teenust vajava isiku või tema ülalpidajaga lepingu hiljemalt 10 päeva jooksul peale teenust vajava isiku või tema ülalpidaja pöördumist või abivajavast isikust teate saamist.

(8) Juhul, kui teenuse osutamata jätmine põhjustab teenust vajava isiku elule või tervisele ohtliku olukorra, osutatakse talle teenuseid koheselt ning käesoleva paragrahvi lõikes 2 ja 2² nimetatud dokumendid täidetakse ja käesoleva paragrahvi lõikes 7 nimetatud leping sõlmitakse hiljemalt kahe nädala jooksul.“

§ 36. Lisada korra §-i 7 lõiked 2¹ – 2³ ja 5¹ alljärgnevas sõnastuses:

„(2¹) Kui isik või tema lähedased finantseerivad teenust kogu ulatuses ise, võib teenuse ostmiseks pöörduda otse teenuse osutaja poole.

(2²) Teenust vajava isiku või tema ülalpidaja pöördumisel otse teenuse osutaja poole või, kui teenuse osutaja on teenust vajavast isikust teate muul viisil saanud, teeb teenuse osutaja teenust vajava isiku kodu külastuse, täidab kliendikaardi ja linnavalitsuse poolt kinnitatud hooldusvajaduse hindamise instrumendi ning koostab hoolduskava.

(2³) Käesoleva paragrahvi lõikes 2² nimetatud juhul teeb sotsiaalameti spetsialist teenuse saamise kohta otsuse peale teenuse osutaja poolt koostatud dokumentide saamist.

(5¹) Kui hooldusvajaduse hindamisel või hoolduskava ülevaatamisel selgub, et teenuse osutamine ei taga enam isiku iseseisvat ja turvalist toimetulekut kodustes tingimustes, siis soovitatakse isikule üldhooldusteenust.“

§ 37. Muuta korra §-i 9, sõnastades selle alljärgnevalt:

„§ 9. Järelevalve teostamine

Järelevalvet teenuse osutamise üle teostab sotsiaalamet.“

V Puudega isiku eluruumi kohandamise kulude hüvitamise korra muutmine

§ 38. Muuta Viljandi Linnavolikogu 26.04.2018 määruse nr 17 „Puudega isiku eluruumi kohandamise kulude hüvitamise kord“ (edaspidi kord) preambulit, sõnastades selle alljärgnevalt:

„Määrus kehtestatakse kohaliku omavalitsuse korralduse seaduse § 6 lõike 1, § 22 lõike 1 punkti 5 ning sotsiaalhoolekande seaduse § 14 lõike 1, §-de 15 - 16, § 42 alusel.“

§ 39. Muuta korra § 1 pealkirja ning lisada lõige 3, sõnastades need alljärgnevalt:

„§ 1. Reguleerimisala, eesmärk ja sisu

(3) Eluruumi kohandamisel lähtutakse põhimõttest, et puudega isik saaks võimalikult kaua elada kodus keskkonnas.“

§ 40. Tunnistada kehtetuks korra § 4 lõike 2 punktid 2 ja 3 ning muuta punkti 6, sõnastades selle alljärgnevalt:

„6) eluruumi on võimalik kasutada ebamõistlikult lühikese aja (alla 5 aasta) vältel eluruumi lepingulise kasutusõiguse tähtajast, tehnilisest seisukorrast või muudest asjaoludest tulenevalt;“

§ 41. Muuta korra § 4 lõiget 3, sõnastades selle alljärgnevalt:

„(3) Käesoleva paragrahvi lõike 2 punktis 6 nimetatud kulude ebamõistlikkuse hindamisel võetakse arvesse eluruumi kohandamise kulude suurust, eluruumi lepingulise kasutusõiguse tähtaega, eluruumi tehnilist seisukorda või muid asjaolusid.“

§ 42. Muuta korra § 6 lõiget 6, sõnastades selle alljärgnevalt:

„(6) Taotlejal on üldjuhul õigus samale kohandusele saada eluruumi kohandamiseks hüvitist üks kord viie aasta jooksul.“

§ 43. Muuta korra § 7 lõiget 2, sõnastades selle alljärgnevalt:

„(2) Pärast käesoleva paragrahvi lõikes 1 märgitud dokumentide saamist teostavad sotsiaalamet koostöös majandusametiga 10 tööpäeva jooksul kohandatud eluruumi ülevaatus, koostades vastavasisulise kontrollakti, milles märgitakse muu hulgas eluruumi kohandamiseks tehtud tööd, hinnang tehtud tööde ja kuludokumentide vastavusele.“

VI Sotsiaaltransporditeenuse osutamise korra muutmine

§ 44. Muuta Viljandi Linnavolikogu 24.11.2016 määruse nr 98 „Sotsiaaltransporditeenuse osutamise kord“ (edaspidi kord) preambulit, sõnastades selle alljärgnevalt:

„Määrus kehtestatakse kohaliku omavalitsuse korralduse seaduse § 6 lõike 1 ja § 22 lõike 1 punkt 5, sotsiaalhoolekande seaduse §-de 14-16, § 38 - 40 alusel.“

§ 45. Muuta korra § 3 lõiget 1, sõnastades selle alljärgnevalt:

„(1) Teenuse sihtgrupiks on Eesti Rahvastikuregistri (edaspidi register) andmetel Viljandi linnas elavad eakad ja puudega isikud, kellel puue takistab isikliku või ühissõiduki kasutamist, kasutada tema vajadustele vastavat transpordivahendit tööle või õppeasutusse sõitmiseks või avalike teenuste kasutamiseks.“

§ 46. Tunnistada kehtetuks korra § 3 lõige 2.

§ 47. Muuta korra § 7 lõiget 2, sõnastades selle alljärgnevalt:

„(2) Teenuse vahetu osutaja on füüsiline isik, kes osutab teenust käesoleva paragrahvi lõikes 1 nimetatud teenuse osutaja kaudu või linnavalitsuse poolt sõlmitud lepingu alusel.“

§ 48. Muuta korra §-i 8 pealkirja, sõnastades selle alljärgnevalt:

„§ 8. Teenuse osutamine“

§ 49. Tunnistada kehtetuks korra § 8 lõige 5.

§ 50. Muuta korra § 9 lõiget 1 ja 4, sõnastades need alljärgnevalt:

„(1) Teenuse osutaja ja vahetu osutaja kasutab teenuse saajat ja tema pereliikmeid puudutavaid andmeid ning muud teenuse osutamiseiga seotud informatsiooni ainult teenuse eesmärkidest lähtuvalt ja osapoolte huvides.

(4) Teenuse vahetu osutaja lähtub oma töös eelkõige käesolevast määrusest, teenuse osutamiseks sõlmitud lepingus märgitud tööülesannetest, sotsiaalala töötaja eetikakoodeksist ja teenuse saaja erivajadustest.“

§ 51. Muuta korra §-i 10, sõnastades selle alljärgnevalt:

„§ 10. Teenuse taotlemine ja rahastamine

- (1) Teenuse saamiseks esitab teenust vajav isik linnavalitsuse sotsiaalametile (edaspidi sotsiaalamet) vormikohase avalduse.
- (2) Avalduse laekumisel hindab sotsiaalameti spetsialist teenuse vajadust ja teeb otsuse teenuse saamise kohta.
- (3) Kui hindamise käigus leitakse, et teenuse vajadust on võimalik või otstarbekas katta muude teenuste või toetustega, siis sotsiaaltransporditeenust ei osutata.
- (4) Kui isik või tema seadus- või lepingujärgne ülalpidaja (edaspidi ülalpidaja) finantseerivad teenust kogu ulatuses ise, võib teenuse ostmiseks pöörduda otse teenuse osutaja poole.
- (5) Teenuse saaja või tema ülalpidaja tasub teenuse eest vastavalt linnavalitsuse poolt kehtestatud hinnakirjale.
- (6) Kui teenust vajava isiku ja tema ülalpidaja majanduslik olukord ei võimalda teenust vajaval isikul teenust kasutada, siis võib teenuse finantseerimiseks esitada sotsiaalametile avalduse toetuse saamiseks. Sotsiaalameti spetsialist esitab teenuse osalise või täieliku kompenseerimise ettepaneku otsustamiseks linnavalitsuse sotsiaalkomisjonile.
- (7) Teenust vajava isiku või tema ülalpidaja pöördumisel otse teenuse osutaja poole või, kui teenuse osutaja on teenust vajavast isikust teate muul viisil saanud, täidab teenuse osutaja linnavalitsuse poolt kinnitatud hooldusvajaduse hindamise instrumendi.
- (8) Käesoleva paragrahvi lõikes 7 nimetatud juhul teeb sotsiaalameti spetsialist teenuse saamise kohta otsuse peale teenuse osutaja poolt koostatud dokumentide saamist.
- (9) Juhul, kui teenuse osutamata jätmine põhjustab teenust vajava isiku elule või tervisele ohtliku olukorra, osutatakse talle teenus koheselt ning käesoleva paragrahvi lõikes 7 nimetatud dokument täidetakse hiljemalt kahe nädala jooksul.
- (10) Teenuse eest tasub teenust vajav isik või tema ülalpidaja vastavalt linnavalitsuse poolt kehtestatud hinnakirjale või teenuse osutajaga sõlmitud lepingule.“

§ 52. Muuta korra § 11 lõikeid 1 ja 2, sõnastades need alljärgnevalt:

- „(1) Teenust vajav isik või tema ülalpidaja teavitab teenuse osutajat teenust vajava isiku erivajadustest, millega tuleb teenuse osutamisel arvestada.
- (2) Teenust vajav isik on kohustatud teenuse osutajat viivitamatult teavitama, kui tal esinevad takistused kokkulepitud ajal teenuse kasutamiseks.“

VII Raske ja sügava puudega lastele teenuste osutamise ja rahastamise korra muutmine

§ 53. Muuta Viljandi Linnavolikogu 25.05.2017 määruse nr 114 „Raske ja sügava puudega lastele teenuste osutamise ja rahastamise kord“ (edaspidi kord) preambulit, sõnastades selle alljärgnevalt:

„Määrus kehtestatakse kohaliku omavalitsuse korralduse seaduse § 6 lõike 1, § 22 lõike 1 punkti 5 ja sotsiaalhoolekande seaduse § 14 lõike 1, § 15, § 23 lõike 3, § 27, § 38, § 45¹ ja § 156 lõigete 3¹-3³ alusel.“

§ 54. Lisada korda §-d 11¹ - 11³ alljärgnevas sõnastuses:

„§ 11¹. Teenuse osutamise maht

Teenuse osutamise sisu, sagedus ja kestus sõltuvad lapse teenuse kasutamise vajaduse hindamise tulemustest.“

§ 11². Teenuse osutamise koht

Teenuse osutamise koht sõltub lapse vajadusetest.

§ 11³. Teenuse osutaja ja vahetu osutaja

- (1) Teenuse osutaja on juriidiline isik või füüsilisest isikust ettevõtja, kes osutab teenust ja kellega on Viljandi Linnavalitsus (edaspidi linnavalitsus) sõlminud lepingu.
- (2) Teenuse vahetu osutaja on füüsiline isik, kes osutab teenust käesoleva paragrahvi lõikes 1 nimetatud teenuse osutaja kaudu või linnavalitsuse poolt sõlmitud lepingu alusel.
- (3) Teenuse vahetu osutaja peab vastama sotsiaalhoolekande seaduses ja lastekaitseaduses sätestatud tingimustele.
- (4) Teenuse osutaja peab tagama, et teenuse vahetu osutaja vastab käesoleva paragrahvi lõikes 3 sätestatud tingimustele.“

§ 55. Muuta korra § 12 lõikeid 1 ja 3, sõnastades need alljärgnevalt:

„(1) Teenuse taotlemiseks tuleb lapse vanemal, hooldajal või eestkostjal esitada linnavalitsuse sotsiaalametile (edaspidi sotsiaalamet) vormikohane avaldus, millele lisada järgmised dokumendid:

- 1) lapse rehabilitatsiooniplaani koopia;
 - 2) sotsiaalkindlustusameti otsus lapse puude raskusastme ja lisakulude tuvastamise kohta;
 - 3) peres hooldamise või hoolduspere lepingu koopia, kui taotluse esitab last hooldav isik.
- (3) Sotsiaalameti spetsialist hindab lapse teenuse vajadust ning teeb otsuse teenuse saamise ja tasustamise kohta. Vajadusel on sotsiaalameti spetsialistil õigus kaasata otsuse tegemisse sotsiaalkomisjon.“

§ 56. Lisada korra § 12 lõige 5¹ alljärgnevas sõnastuses:

„(5¹) Teenuse saajale on teenus tasuta.“

§ 57. Tunnistada kehtetuks korra §-i 12 lõige 6 ja § 13.

§ 58. Muuta korra §-i 14, sõnastades selle alljärgnevalt:

„§ 14. Järelevalve teostamine
Järelevalvet teenuse osutamise kohta teostab sotsiaalamet.“

VIII Täiskasvanud isikule tugiisikuteenuse osutamise korra muutmine

§ 59. Muuta Viljandi Linnavolikogu 24.11.2016 määruse nr 101 „Täiskasvanud isikule tugiisikuteenuse osutamise kord“ (edaspidi kord) preambulit, sõnastades selle alljärgnevalt:

„Määrus kehtestatakse kohaliku omavalitsuse korralduse seaduse § 6 lõike 1 ja § 22 lõike 1 punkt 5 ja sotsiaalhoolekande seaduse § 14 lõike 1, §-de 15 - 16, § 23 lõike 1, § 24 ja § 25 alusel.“

§ 60. Tunnistada kehtetuks korra § 2 lõige 2.

§ 61. Muuta korra § 3 lõiget 1, sõnastades selle alljärgnevalt:

„(1) Teenuse sihtgrupiks on Eesti Rahvastikuregistri andmetel Viljandi linnas elavad täisealised isikud, kes vajavad igapäevaeluga toimetuleku toetamiseks kõrvalabi.“

§ 62. Lisada korra § 4 lõikesse 1 punkt 5 alljärgnevas sõnastuses:

„5) muudel eelpool nimetatata juhtudel, mis toetavad isiku igapäeva eluga toimetulekut.“

§ 63. Muuta korra §-i 5, sõnastades selle alljärgnevalt:

„§ 5. Teenuse osutamise sisu, sagedus ja kestus sõltuvad isiku teenuse kasutamise vajaduse hindamise tulemustest. Teenuse osutamise perioodil kõrvalabi vajaduse määra muutumisel isiku

tervise seisundi või elukeskkonna tõttu viiakse läbi korduv hindamine ja vajadusel muudetakse teenuse osutamise sisu, sagedust ja kestust.“

§ 64. Muuta korra §-i 6, sõnastades selle alljärgnevalt:

„§ 6. Teenuse osutamise koht

Teenuse osutamise koht sõltub isiku vajadustest, kuid eelkõige osutatakse teenust teenuse saaja igapäevases elukeskkonnas.“

§ 65. Muuta korra § 7 lõiget 1 ja 2, sõnastades need alljärgnevalt:

„(1) Teenuse saajal on õigus valida endale sobiv teenuse vahetu osutaja. Teenuse saajal on õigus enne teenust vahetult osutava isiku kindlaksmääramist omavahelise sobivuse hindamiseks temaga kohtuda.

(2) Teenuse vahetut osutajat aitavad leida sugulased, tuttavad ja Viljandi Linnavalitsuse (edaspidi linnavalitsus) sotsiaalameti (edaspidi sotsiaalameti) spetsialist.“

§ 66. Muuta korra § 8 lõiget 2, sõnastades selle alljärgnevalt:

„(2) Teenuse vahetu osutaja on isik, kes osutab teenust käesoleva paragrahvi lõikes 1 nimetatud teenuse osutaja kaudu või linnavalitsuse poolt sõlmitud lepingu alusel.“

§ 67. Muuta korra § 9 lõiget 2, sõnastades selle alljärgnevalt:

„(2) Teenuse osutaja peab tagama, et teenuse vahetu osutaja vastab käesoleva määruse § 10 lõigetes 1-3 nimetatud tingimustele.“

§ 68. Muuta korra §10 lõikeid 1-4 ja lisada lõige 7, sõnastades need alljärgnevalt:

„(1) Teenuse vahetu osutaja peab olema (soovituslikult) läbitud tugiisiku koolitus või on eelnevalt töötanud sihtgrupiga.

(2) Teenuse vahetu osutaja ei või olla üldjuhul isik, kes on teenust vajavale isikule linnavalitsuse poolt määratud hooldaja.

(3) Teenuse vahetu osutaja ei või olla isik sotsiaalhoolekande seaduse (edaspidi SHS) § 25 lõikes 2 nimetatud isik.

(4) Teenuse vahetu osutaja lähtub oma töös eelkõige käesolevast määrusest, sotsiaalala töötaja eetikakoodeksist, teenuse saaja erivajadustest ning lepingus kokkulepitud tegevustest.

(7) Teenuse vahetu osutaja kasutab teenuse saajat ja tema pereliikmeid puudutavaid andmeid ning muud teenuse osutamisega seotud informatsiooni ainult teenuse eesmärkidest lähtuvalt ja osapoolte huvides.“

§ 69. Muuta korra §-i 12 pealkirja ja lõiget 2 ning lisada lõiked 6-8, sõnastades need alljärgnevalt:

„§ 12. Teenuse taotlemine ja teenuse rahastamine“

(2) Sotsiaalameti spetsialist hindab teenuse vajadust ning esitab ettepaneku otsuse tegemiseks linnavalitsuse sotsiaalkomisjonile, kes teeb SHS § 24 lõikes 3 sätestatud tingimustele vastava otsuse.

(6) Teenuse saajale on teenus üldjuhul tasuta.

(7) Teenuse vahetule osutajale, kellega linnavalitsus on sõlminud lepingu makstakse tasu lepingu alusel vastavalt linnavalitsuse poolt kehtestatud hinnakirjale.

(8) Juriidiliselt isikult või füüsilisest isikust ettevõtjalt teenuse ostmisel makstakse tasu vastavalt sõlmitud lepingule.“

§ 70. Muuta korra §-i 13, sõnastades selle alljärgnevalt:

„§ 13. Järelevalve teostamine

Järelevalvet teenuse osutamise kohta teostab sotsiaalamet.“

IX Varjupaigateenuse osutamise korra muutmine

§ 71. Muuta Viljandi Linnavolikogu 29.09.2016 määruse nr 96 "Varjupaigateenuse osutamise kord" (edaspidi kord) preambulit, sõnastades selle alljärgnevalt:

„Määrus kehtestatakse kohaliku omavalitsuse korralduse seaduse § 6 lõike 1 ja § 22 lõike 1 punkt 5, sotsiaalhoolekande seaduse § 5, § 14 lõike 1, §-de 15 - 16 ja §-de 30 - 32 alusel.“

§ 72. Tunnistada kehtetuks korra § 2 lõige 1.

§ 73. Muuta korra §-i 3, sõnastades selle alljärgnevalt:

„§ 3. Teenuse eesmärk on ajutise ööbimiskoha võimaluse kindlustamine täisealisele isikule, kes ei ole võimeline endale ööbimiskohta leidma.“

§ 74. Muuta korra § 5 lõiget 1, sõnastades selle alljärgnevalt:

„(1) Teenuse osutamisel tagatakse isikule minimaalselt voodikoht, pesemis-, toiduvalmistamis- ja pesupesemisvõimalus ning turvaline keskkond.“

§ 75. Muuta korra §-i 7, sõnastades selle alljärgnevalt:

„§ 7. Teenuse osutamise koht ja teenuse hinna kehtestamine

(1) Teenuse osutamise koht on Viljandi linn.

(2) Teenuse hinnakirja kehtestab Viljandi Linnavalitsus (edaspidi linnavalitsus).“

§ 76. Muuta korra §-i 10, sõnastades selle alljärgnevalt:

„(1) Teenuse osutaja kehtestab kaebuste lahendamise protseduuri ja sisekorraeeskirja, milles on muuhulgas välja toodud varjupaigas keelatud esemete ja ainete nimekiri ning nende hoiustamise kord.

(2) Teenuse osutamise alustamisel registreerima isiku kohta andmed teenuse osutamise päevikusse, teavitama isikut esimesel võimalusel sisekorraeeskirjast ning isiku õigustest ja piirangutest (sh kaebuse esitamise võimalusest ja korrast) teenuse saamise ajal sellisel viisil, et isik on võimeline neid mõistma. Kui isik ei ole võimeline öeldut või loetut mõistma teovõimetusest tingituna, teavitatakse isiku õigustest ja piirangutest, sh kaebuste esitamise võimalustest ja korrast, isiku eestkostjat.

(3) Teenuse vahetu osutaja peab oma tegevuses lähtuma eelkõige käesolevast määrusest, sotsiaalala töötaja eetikakoodeksist, ametijuhendist.

(4) Teenuse osutaja ja vahetu osutaja kasutab teenuse saajat ja tema pereliikmeid puudutavaid andmeid ning muud teenuse osutamisega seotud informatsiooni ainult teenuse eesmärkidest lähtuvalt ja osapoolte huvides.“

§ 77. Muuta korra § 11, sõnastades selle alljärgnevalt:

„§ 11. Teenuse taotlemine, osutamine ja rahastamine

(1) Vältimatu sotsiaalabina osutatava teenuse vajadusel pöördub isik otse teenuse osutamise kohta.

(2) Teenuse osutamise (sh enam kui üks öö kestva vältimatu sotsiaalabina antava teenuse) osutatava teenuse) otsustab sotsiaaltöötaja, kes hindab isikule teenuse osutamise vajaduse ulatust. Sotsiaaltöötaja väljastab teenusele suunamisel suunamiskirja. Vajadusel annab

sotsiaaltöötaja § 5 lõikes 3 sätestatud tingimuste esinemisel loa varjupaiga ruumides viibimiseks väljaspool teenuse osutamise aega.

(3) Linnavalitsuse sotsiaalkomisjoni otsusega on õigus keelduda teenuse osutamisest isikule, kelle kohta on tõendeid, et isikul on piisavad vahendid endale eluaseme tagamiseks.

(4) Teenuse osutamine lõpetatakse üldjuhul, kui:

1) isik ei ole enam elatusvahendite kaotuse või puudumise tõttu sotsiaalselt abitus olukorras;

2) isiku toimetulek on tagatud muude toetuste ja teenustega, mis ei ole vältimatu sotsiaalabi;

3) isik ei võta enda igapäevaeluga toimetuleku eest vastutust ja keeldub korduvalt talle pakutud abist;

4) isik rikub sihilikult varjupaiga sisekorraeskirju.

(5) Teenuse eest tasumine toimub vastavalt linnavalitsuse poolt kehtestatud hinnakirjale.

(6) Vältimatu sotsiaalabi korras osutatav teenus on isikule tasuta.“

§ 78. Lisada § 12 punkt 3, sõnastades selle alljärgnevalt:

„3) Toetust – kui isikul puuduvad vahendid teenuse eest tasumiseks, siis sotsiaalmeti spetsialist otsustab toetuse saamise teenuse eest tasumiseks.“

§ 79. Muuta korra § 13 lõikeid 3 ja 4, sõnastades need alljärgnevalt:

„(3) Töövõimeline tööealine isik, kes ei tööta ega õpi ja kes kasutab teenust pikemalt kui 1 kuu, peab olema üldjuhul töötukassas töötuna arvel. Pikemalt teenusel viibiv isik on üldjuhul kohustatud vastu võtma pakutud sobiva töö või osalema tööturuteenusel, samuti linnavalitsuse poolt korraldatavatel iseseisvate toimetulekule suunatud sotsiaalteenustel või õppeprotsessides.

(4) Isik, kes teenust kasutab, on kohustatud üldjuhul vastu võtma talle pakutava muu abi (abistamine asjaajamisel, eluaseme leidmisel jne) või kõrvaldama teenuse vajadust põhjustavad asjaolud.“

§ 80. Muuta korra §-i 14, sõnastades selle alljärgnevalt:

„§ 14. Järelevalve teostamine

Järelevalvet teenuse osutamise kohta teostab sotsiaalamet.“

X Võlanõustamisteenuse osutamise kord muutmine

§ 81. Muuta Viljandi Linnavolikogu 21.12.2017 määruse nr 5 "Võlanõustamisteenuse osutamise kord" (edaspidi kord) preambulit, sõnastades selle alljärgnevalt:

„Määrus kehtestatakse kohaliku omavalitsuse korralduse seaduse § 6 lõike 1 ja § 22 lõike 1 punkti 5 ning sotsiaalhoolekande seaduse § 14 lõike 1, §-de 15 – 16 ja §-de 44 - 45 alusel.“

§ 82. Tunnistada kehtetuks korra § 3 lõige 2.

§ 83. Lisada korda §-d 4¹ – 4³ alljärgnevas sõnastuses:

„§ 4¹. Nõuded teenuse vahetule osutajale

Teenuse vahetu osutaja peab vastama sotsiaalhoolekande seaduse § 45 lõikes 1 sätestatud tingimustele.

§ 4². Teenuse osutamise maht

Teenuse osutamise sisu, sagedus ja kestus sõltuvad isiku hinnatud vajadusest.

§ 4³. Teenuse osutamise koht

Teenuse osutamise koht on üldjuhul Viljandi linn. “

§ 84. Muuta korra § 5 lõikeid 1 – 3, sõnastades need alljärgnevalt:

„(1) Teenuse taotlemiseks tuleb esitada Viljandi linnavalitsuse sotsiaalametile (edaspidi sotsiaalamet) Viljandi Linnavalitsuse poolt kinnitatud vormikohane avaldus.

(2) Sotsiaalameti spetsialist selgitab välja teenuse vajaduse (sh vajaliku mahu ja kestvuse) ja teenuse osutamiseks muud olulised asjaolud ning teeb teenusele suunamise otsuse.

(3) Otsuse teenuse rahastamise kohta teeb linnavalitsuse sotsiaalkomisjon (edaspidi sotsiaalkomisjon) enne käesoleva paragrahvi lõikes 2 nimetatud teenusele suunamise otsuse tegemist arvestades sotsiaalameti spetsialisti ettepanekut, kui teenust osutatakse käesoleva määruse § 4 lõikes 1 sätestatud korras.“

§ 85. Lisada korra §-i 5 lõiked 3¹ ja 3² alljärgnevas sõnastuses:

„(3¹) Käesoleva määruse § 4 lõikes 2 sätestatud korras teenuse osutamisel käesoleva paragrahvi lõikes 3 nimetatud otsust ei tehta.

(3²) Teenuse saajale on teenus üldjuhul tasuta. Sotsiaalkomisjon võib isikule määrata omaosaluse teenuse saamisel.“

§ 86. Lisada korra § 5¹ alljärgnevas sõnastuses:

„§ 5¹. Järelevalve teostamine

Järelevalvet teenuse osutamise kohta teostab sotsiaalamet.“

XI Turvakoduteenuse osutamise korra muutmine

§ 87. Muuta Viljandi Linnavolikogu 21.12.2017 määruse nr 4 "Turvakoduteenuse osutamise kord" (edaspidi kord) preambulit, sõnastades selle alljärgnevalt:

„Määrus kehtestatakse kohaliku omavalitsuse korralduse seaduse § 6 lõike 1 ja § 22 lõike 1 punkti 5 ning sotsiaalhoolekande seaduse § 14 lõike 1, §-de 15 – 16 ja §-de 33 - 36 alusel.“

§ 88. Muuta korra §-i 1, sõnastades selle alljärgnevalt:

„Käesolev määrus reguleerib Viljandi linnas turvakoduteenuse (edaspidi teenus) osutamise tingimused ja korra.“

§ 89. Muuta korra § 2 lõiget 3, sõnastades selle alljärgnevalt:

„(3) Turvaline keskkond tagatakse isikutele, kellel ei ole seda oma senises elukohas.“

§ 90. Lisada korra §-i 2 lõiked 5 ja 6 alljärgnevas sõnastuses:

„(5) Teenust vajavat täisealist isikut teavitatakse muuhulgas teistest abi saamise võimalustest.

(6) Tulenevalt teenust vajava isiku east ja vajadusest tagatakse ka tema järelevalve, hooldamine ja arendamine.“

§ 91. Muuta korra §-i 3, sõnastades selle alljärgnevalt:

„§ 3. Teenuse sihtgrupp

(1) Teenuse sihtgrupiks on Eesti Rahvastikuregistri (edaspidi register) andmetel Viljandi linnas elavad alaealised isikud, kes vajavad abi tema hooldamises esinevate puuduste tõttu, mis ohustavad tema elu, tervist või arengut ja täisealised isikud, kes vajavad eelkõige turvalist keskkonda.

(2) Viljandi Linnavalitsuse (edaspidi linnavalitsus) lastekaitsespetsialisti (edaspidi lastekaitsespetsialist) otsuse alusel võib teenust osutada teenust vajavale alaealisele isikule koos tema seadusliku esindajaga.

(3) Vältimatu sotsiaalabi korras osutatakse teenust ka registrijärgsel teises kohaliku omavalitsuse üksuses elavale teenust vajavale kuni 18-aastasele isikule, kes on Viljandi linna territooriumil ohtu sattunud.“

§ 92. Muuta korra § 5 lõikeid 3 – 4 ning lisada lõiked 5 - 7, sõnastades need alljärgnevalt:

„(3) Linnavalitsus võib teenust vajava alaealise isiku seaduslikult esindajalt nõuda teenuse osutamise seonduvate kulude tasumist vastavalt linnavalitsuse poolt kehtestatud hinnakirjale.

(4) Vältimatu sotsiaalabi korras registrijärgsel teises kohaliku omavalitsuse üksuses elava teenust vajava alaealise isiku kohta esitatakse arve tema registrijärgse elukoha kohaliku omavalitsuse üksusele.

(5) Teenus on alaealisele isikule tasuta.

(6) Täisealine teenust vajav isik tasub teenuse eest vastavalt linnavalitsuse poolt kehtestatud hinnakirjale.

(7) Kui täisealine teenust vajav isik ei suuda teenuse eest tasuda, siis on tal võimalik linnavalitsusele esitada avaldus toetuse saamiseks.“

§ 93. Muuta §-i 6, sõnastades selle alljärgnevalt:

„§ 6. Teenuse osutaja õigused, kohustused ja vastutus

(1) Teenuse osutaja on Viljandi Päevakeskus.

(2) Teenuse osutaja peab tagama, et alaealisele ja täiskasvanule (va käesoleva määruse § 3 lõikes 2 nimetatud juhul) osutatakse teenust erinevates ruumides ja, et alaealisele teenuse vahetu osutaja vastab käesoleva määruse § 7 lõikes 2 sätestatud tingimustele.

(3) Teenuse osutajal on sotsiaalhoolekande seaduse (edaspidi SHS) §-st 34 tulenev teavituskohustus.“

(4) Teenuse osutaja kehtestab teenuse osutamisel kaebuste lahendamise protseduuri ja teavitab teenuse saajat tema õigustest ja piirangutest (sh kaebuse esitamise võimalusest ja korrast). Kui isik ei ole võimeline öeldut või loetut mõistma teovõimetuselt tingituna, teavitatakse isiku õigustest ja piirangutest, sh kaebuste esitamise võimalustest ja korrast, isiku eestkostjat.

(5) Teenuse osutaja kasutab teenuse saajat ja tema pereliikmeid puudutavaid andmeid ning muud teenuse osutamisega seotud informatsiooni ainult teenuse eesmärkidest lähtuvalt ja osapoolte huvides.

(6) Teenuse osutajal on õigus nõuda teenuse osutamiseks vajalikku teavet sotsiaalhoolekande seaduse (edaspidi SHS) § 33 lõikes 3 ja § 35 lõikes 1 nimetatud isikutelt.

§ 94. Muuta korra §-i 7, sõnastades selle alljärgnevalt:

„§ 7. Teenuse vahetule osutajale esitatavad nõuded, kohustused ja vastutus

(1) Teenuse vahetu osutaja lähtub oma töös eelkõige käesolevast määrusest, teenuse osutamiseks sõlmitud lepingust, sotsiaalala töötaja eetikakoodeksist, iga konkreetse teenust vajava isiku erivajadustest.

(2) Alaealisele teenuse vahetu osutaja peab vastama sotsiaalhoolekande seaduse (edaspidi SHS) § 36 lõigetes 1 ja 2 ning lastekaitse seaduse §-s 20 sätestatud nõuetele.

(3) Teenuse vahetu osutaja kasutab teenuse saajat ja tema pereliikmeid puudutavaid andmeid ning muud teenuse osutamisega seotud informatsiooni ainult teenuse eesmärkidest lähtuvalt ja osapoolte huvides.“

§ 95. Lisada korda § 7¹ alljärgnevas sõnastuses:

„§ 7¹ Teenuse määramine

(1) Turvakoduteenus määramise otsuse teeb:

1) alaealise isiku kohta lastekaitse spetsialist;

2) täisealise isiku kohta sotsiaalspetsialist.

(2) Alaealise isiku teenuse osutajale üleandmisel muu isiku poolt teeb lastekaitse spetsialist otsuse esimesel võimalusel peale alaealise teenuse vahetule osutajale üleandmisest.“

§ 96. Muuta korra §-i 8, sõnastades selle alljärgnevalt:

„§ 8. Järelevalve teostamine

Järelevalvet teenuse osutamise kohta teostab linnavalitsuse sotsiaalamet.“

§ 97. Määrus jõustub kolmandal päeval pärast avaldamist Riigi Teatajas.

(allkirjastatud digitaalselt)

Helir-Valdor Seeder

linnavolikogu esimees

Koostaja(d): Livia Kask

Esitatud: 03.06.2020

Esitaja: Viljandi Linnavalitsus

Lk arv: 16

Hääletamine: poolthälteenamus

Ettekandja: Janika Gedvil

Seletuskiri
Sotsiaalteenuste määruste muutmine

Käesoleva eelnõu eesmärgiks on 1. jaanuarist 2016 kehtima hakanud sotsiaalhoolekande seaduse (edaspidi SHS) alusel Viljandi Linnavolikogu poolt vastuvõetud sotsiaalteenuste osutamise määruste kaasajastamine.

Eelnõuga täpsustatakse määruste sõnastust ja tehakse vajalikud täiendused eelkõige seetõttu, et need oleks selgemad ja täpsemad linnakodanikele, kes sotsiaalteenuseid taotlevad. Samuti ka sotsiaalameti ametnikele, kes linnakodanike taotlusi nende alusel menetlevad.

Eelnõuga muudetakse 11. sotsiaalteenuste osutamise korda:

1. Asendushooldusteenuse ning järelhooldusteenuse osutamise kord (Viljandi Linnavolikogu 25.01.2018 määruse nr 10).
2. Hoolduse seadmise, hooldaja määramise ja hooldajatoetuse maksmise kord (Viljandi Linnavolikogu 21.12.2017 määruse nr 3).
3. Isikliku abistaja teenuse osutamise kord (Viljandi Linnavolikogu 24.11.2016 määruse nr 100).
4. Koduteenuste osutamise kord (Viljandi Linnavolikogu 21.12.2017 määruse nr 2).
5. Puudega isiku eluruumi kohandamise kulude hüvitamise kord (Viljandi Linnavolikogu 26.04.2018 määruse nr 17).
6. Sotsiaaltransporditeenuse osutamise kord (Viljandi Linnavolikogu 24.11.2016 määruse nr 98).
7. Täiskasvanud isikule tugiisikuteenuse osutamise kord (Viljandi Linnavolikogu 24.11.2016 määruse nr 101).
8. Raske ja sügava puudega lastele teenuste osutamise ja rahastamise kord (Viljandi Linnavolikogu 25.05.2017 määruse nr 114).
9. Varjupaigategenuse osutamise kord (Viljandi Linnavolikogu 29.09.2016 määruse nr 96).
10. Võlanõustamisteenuse osutamise kord (Viljandi Linnavolikogu 21.12.2017 määruse nr 5).
11. Turvakoduteenuse osutamise kord (Viljandi Linnavolikogu 21.12.2017 määruse nr 4).

Jaanuarist 2016 jõustunud SHS-st tulenevad sotsiaalhoolekandega seonduvate teenuste seaduslikud alused ei ole muutunud. KOV-i volikogul on kohustus kehtestada sotsiaalteenuste osutamisega seonduvad korrad kohaliku omavalitsuse korralduse seaduse § 22 lõige 2 punkt 5 ja SHS § 14 lõike 1 alusel.

KOV-il on kohustus osutada asendushooldusteenust, järelhooldusteenust, isikliku abistaja teenust, tugiisikuteenust, sotsiaaltransporditeenust, varjupaigategenust, turvakoduteenust, võlanõustamisteenust, koduteenuseid (koduhooldus). Lisaks on KOV-il kohustus korraldada isiku hooldus, hüvitada puuetega inimestele eluruumide kohandamisega seonduvad kulud, tagada raske ja sügava puudega lastele teenused.

Eelnõuga tehtavad määruste muudatused ei too linna eelarvesse täiendavaid kulusid.

(allkirjastatud digitaalselt)
Livia Kask
sotsiaalameti juhataja

Asendushooldusteenuse ning järelhooldusteenuse osutamise kord

Määrus kehtestatakse kohaliku omavalitsuse korralduse seaduse § 6 lõike 1 ja § 22 lõike 1 punkti 5 ning sotsiaalhoolekande seaduse § 14 lõike 1, §-de 15 - 16, § 45⁵, § 45⁹, § 45¹¹ ning §-de 45¹⁵ - § 45¹⁷ alusel

§ 1. Reguleerimisala

Käesolev määrus sätestab asendushooldusteenuse ning järelhooldusteenuse (edaspidi ühiselt nimetatud kui teenused) korraldamise ja rahastamise tingimused ja korra.

§ 2. Asendushooldusteenuse eesmärk

Asendushooldusteenuse eesmärk on pika- või lühiajaliselt lapse heaolu ja õiguste tagamine, lapsele tema põhivajaduste rahuldamiseks peresarnaste elutingimuste võimaldamine, lapsele turvalise ja arenguks soodsa elukeskkonna loomine ning lapse ettevalmistamine võimetekohaseks toimetulekuks täisealisena.

§ 3. Järelhooldusteenuse eesmärk

Järelhooldusteenuse eesmärk on asendushoolduselt ja eestkostelt lahkuva isiku iseseisva toimetuleku ja õpingute jätkamise toetamine.

§ 3¹. Asendushooldusteenuse ja järelhooldusteenuse sisu

Asendushooldusteenust ja järelhooldusteenust osutatakse vastavalt sotsiaalhoolekande seaduse (edaspidi SHS) § 45⁵ lõikes 3 ja § 45¹⁵ lõikes 2 sätestatule.

§ 3². Teenuse osutamise maht

Teenuse osutamise sisu, sagedus ja kestus sõltuvad isiku teenuse kasutamise vajaduse hindamise tulemustest.

§ 3³. Teenuse osutamise koht

Asendushooldusteenust osutatakse üldjuhul teenuse osutaja asukohas või teenuse vahetu osutaja elukohas. Järelhooldusteenuse koht sõltub teenusest ja teenust vajava isiku vajadustest.

§ 4. Teenuste osutaja ja vahetu osutaja

(1) Asendushooldusteenuse osutaja on hoolduspere, perekodu ja asenduskodu, kellega Viljandi Linnavalitsus (edaspidi linnavalitsus) on sõlminud lepingu ja kes lähtub oma tegevuses muuhulgas SHS § 45¹² sätestatud kohustustes.

(2) Asendushooldusteenuse vahetu osutaja on hoolduspere vanem, perevanem ja kasvataja (last vahetult kasvatav isik), kes peab vastama SHS § 45¹³ sätestatud tingimustele.

(3) Järelhooldusteenuse osutaja on juriidiline isik, kellega linnavalitsus on sõlminud lepingu.

(4) Järelhooldusteenuse vahetu osutaja on füüsiline isik, kellega on sõlminud lepingu juriidiline isik või linnavalitsus.

§ 5. Teenuse sihtgrupp

(1) Asendushooldusteenus tagatakse Eesti Rahvastikuregistri andmetel (edaspidi registrijärgselt) Viljandi linnas elavale SHS § 45⁹ lg 1 ja 2 nimetatud lastele. Asendushooldusteenuse võib tagada SHS § 45⁹ lõikes 3 nimetatud lastele.

(2) Järelhooldusteenus tagatakse registrijärgselt Viljandi linnas elavale SHS § 45¹⁶ lõikes 1 nimetatud täisealisele isikule. Järelhooldusteenuse võib tagada SHS § 45¹⁶ lõikes 2 nimetatud täisealisele isikule.

§ 6. Teenuse vajaduse hindamine ja teenusele suunamine ning teenusele suunatud lapsega seonduvad lastekaitsespetsialisti kohustused

(1) Linnavalitsuse lastekaitse spetsialist (edaspidi lastekaitse spetsialist) hindab lapsele ja sotsiaalspetsialist täisealisele isikule teenuse osutamise vajadust ning teeb linnavalitsusele ettepaneku käesoleva paragrahvi lõikes 3 nimetatud teenusele suunamisotsuse tegemiseks koos käesoleva määruse § 7 lõikes 1 nimetatud teenuse rahastamisotsusega.

(2) Lastekaitse spetsialist lähtuvad linnavalitsusele suunamisotsuse ettepaneku tegemisel SHS § 45⁹ ja sotsiaalspetsialist § 45¹⁶ sätestatud tingimustest.

(3) Asendushooldusteenusele suunatud lapsega seonduvalt on lastekaitse spetsialist kohustatud täitma muuhulgas SHS § 45⁹ lõike 3 punktides 4-5 sätestatud kohustusi.

(4) Teenusele suunamise otsustab linnavalitsus.

§ 7. Teenuse rahastamine ja hoolduspere vanemale tasu maksmine

(1) Teenuse eest tasumise ja hoolduspere vanemale tasu maksmise otsustab linnavalitsus.

(2) Asendushooldusteenust ja järelhooldusteenust rahastatakse vastavalt SHS § 45¹¹ ja § 45¹⁷ sätestatud tingimustel.

§ 8. Hoolduspere vanema toetuse taotlemine

(1) Toetuse taotlemise õigus on hoolduspere vanemal, kellega linnavalitsus on sõlminud lepingu, kuid kellele linnavalitsus ei maksa lapse hooldamise eest tasu.

(2) Toetuse saamiseks esitab hoolduspere vanem taotluse linnavalitsusele.

§ 9. Lepingu sõlmimine

Teenuse osutamiseks sõlmib linnavalitsus lepingu, mille lisaks on teenuse saajale koostatud juhtumiplaan.

§ 10. Lepingu lõppemine ja lõpetamine

(1) Leping lõpetatakse:

1) teenuse vajaduse äralangemisel;

2) lepingus sätestatud kohustuste täitmata jätmisel;

3) lepingus sätestatud kohustuste mittenõuetekohase täitmise korral;

4) lepingupoolte vastastikusel kokkuleppel või

5) muudel seadusest tulenevatel alustel.

(2) Leping lõpeb:

1) tähtaja saabumise korral;

2) teenuse vahetu osutaja, kellega on sõlminud lepingu linnavalitsus või teenuse saaja surma korral.

§ 11. Üleminekusätted

Ülemineku sätetena rakendatakse SHS-i § 160 lõigetes 1¹ ja 1² sätestatud.

§ 11¹. Järelevalve teostamine

Järelevalvet teenuse osutamise kohta teostab linnavalitsuse sotsiaalamet.

Hoolduse seadmise, hooldaja määramise ja hooldajatoetuse maksmise kord

Määrus kehtestatakse kohaliku omavalitsuse korralduse seaduse § 6 lõike 1 ja § 22 lõike 1 punkti 5 ning sotsiaalhoolekande seaduse § 14 lõike 1, § 15 ja § 26 alusel

§ 1. Reguleerimisala

Käesolev määrus sätestab hoolduse seadmise, hooldaja määramise ja hooldajatoetuse maksmise tingimused ja korra.

§ 2. Hoolduse eesmärk

Hoolduse eesmärk on kõrvalabi, juhendamise ja järelevalve tagamine isikule, kes vaimse või kehalise puude tõttu vajab abi oma õiguste teostamisel ja kohustuste täitmisel.

§ 3. Mõisted

Käesolevas korras kasutatakse mõisteid järgmises tähenduses:

- 1) hooldusvajadusega isik – osalist või pidevat kõrvalabi, juhendamist ja järelevalvet vajav vaimse või kehalise puudega isik;
- 2) hooldaja – Viljandi Linnavalitsuse (edaspidi linnavalitsus) sotsiaalameti spetsialisti (edaspidi spetsialist) poolt määratud täisealine teovõimeline isik, kes tagab hooldusvajadusega isikule vajaliku kõrvalabi, juhendamise ja järelevalve;
- 3) hooldus – vajaliku kõrvalabi, juhendamise ja järelevalve tagamine isikule, kes ei tule oma tervisliku seisundi tõttu iseseisvalt toime söömise, hügieenitoimingute, riietumise, liikumise või suhtlemisega või kes oma tegevuse või tegevusetusega võib tekitada kahju iseenda või teiste inimeste elule, tervisele või varale;
- 4) hooldajatoetus – linnavalitsuse poolt kinnitatud suuruses hooldajale igakuiselt makstav rahaline toetus.

§ 4. Hoolduse seadmine ja hooldaja määramine

- (1) Hooldus seatakse Eesti Rahvastikuregistri andmetel Viljandi linnas elavale hooldusvajadusega isikule.
- (2) Hooldust ei seata üldjuhul täisealisele isikule, kes vajab kõrvalabi ainult majapidamistöodes, toidu- ja tarbekaupade kättesaamisel ning kelle ülalpidamiskohustusega isikud (abikaasa, vanem, täisealine laps, vanavanem või lapselaps) elavad samas korteris või majas.
- (3) Hooldust ei seata üldjuhul, kui isiku toimetulekut on võimalik tagada muude sotsiaalteenuste osutamise või muu abi osutamise teel.
- (4) Hooldajaks võib määrata täisealise teovõimelise isiku, kelle alaline elukoht on Viljandi linnas või Viljandi linnaga piirnevas kohalikus omavalitsuse üksuses või kellel on realselt võimalik hooldust teostada ja kellele ei ole määratud rasket või sügavat puuet.
- (5) Alaealisele hooldusvajadusega isikule võib hooldajaks määrata vanema, eestkostja või perekonnas hooldamise lepingu alusel hooldaja.
- (6) Alaealise hooldusvajadusega isiku hooldajale ei määrata hooldajatoetust, kui:
 - 1) ta saab töötutoetust või töötuskindlustuse hüvitist;
 - 2) talle on määratud raske või sügav puue või kui ta saab riiklikku pensioni (sh töövõimetuspension või töövõimetoetus);

- 3) ta saab lapse hooldustasu kuni 3-aastase lapse hooldamise eest või ta saab vanemahüvitist;
- 4) lapse hooldamine on püsivalt tagatud teiste sotsiaal- või haridusteenustega, täiendavate toetuste või muu abi osutamisega.

(7) Ühele hooldajale võib määrata kuni kaks hooldusvajadusega isikut, kui hooldaja on neile võimeline tagama vajaliku hoolduse.

(8) Täisealisele hooldusvajadusega isikule seatakse hooldus ja määratakse hooldaja kuni:

- 1) määratud puude lõpptähtajani, kui lühema tähtaja määramist ei tingi hooldusvajadusega isikust või hooldajast tulenevad asjaolud;
- 2) tähtajalise elamisloa kehtivuse lõpptähtajani, kui hooldusvajadusega isik või hooldaja omab tähtajalist elamisluba.

(9) Alaealisele hooldusvajadusega isikule seatakse hooldus ja määratakse hooldaja kuni puudeastme ja rehabilitatsiooniplaani samaaegse kehtivusaja lõpuni.

(10) Hooldus seatakse ja hooldaja määratakse hooldusvajadusega isiku nõusolekul. Alaealise hooldusvajadusega isiku puhul eeldatakse tema nõusolekut.

§ 5. Hooldaja kohustused

Hooldaja on eelkõige kohustatud:

- 1) tagama piisava kõrvalabi ja juhendamise hooldusvajadusega isikule, kes ei tule iseseisvalt toime liikumise, suhtlemise, söömise, hügieenitoimingute või riietumisega;
- 2) tagama hooldusvajadusega isikule järelevalve ja ohutuse, kui hooldusvajadusega isik oma tegevuse või tegevusetusega võib tekitada kahju iseenda või teiste inimeste elule, tervisele või varale;
- 3) teavitama spetsialisti hooldusega seoses tekkinud probleemidest;
- 4) teavitama spetsialisti hooldusvajaduse lõppemisest, edasist hooldust võimatuks muutvatest asjaoludest, hooldatava või hooldaja elukohavahetusest (teise kohaliku omavalitsuse üksuse haldusterritooriumile elama asumisel) kümne päeva jooksul asjaolude tekkimisest.
- 5) täisealise hooldatava ja tema pereliikmeid puudutavaid andmeid ning muud hooldusega seotud informatsiooni kasutama ainult teenuse eesmärkidest lähtuvalt ja osapoolte huvides.

§ 6. Hoolduse seadmise ja hooldaja määramise taotlemine

(1) Hoolduse seadmist ja hooldaja määramist taotlev hooldusvajadusega isik või tema seaduslik esindaja või peres hoolduslepingu alusel last hooldav isik esitab spetsialistile järgmised dokumendid:

- 1) linnavalitsuse poolt kinnitatud vormikohase avalduse;
- 2) võimalusel Sotsiaalkindlustusameti otsuse koopia puude raskusastme tuvastamise kohta või puudega isiku kaardi.

(2) Alaealisele hooldusvajadusega isikule hoolduse seadmise ja hooldaja määramise taotlemisel tuleb taotlusele lisada ka rehabilitatsiooniplaan.

(3) Hoolduse seadmise ja hooldaja määramise taotluse menetlemisel külastab spetsialist hooldusvajadusega isiku elukohta eesmärgiga hinnata hooldusvajadust ning hooldaja võimalusi hooldusvajadusega isikule vajalikku kõrvalabi, juhendamist või järelevalvet tagada.

(4) Hoolduse seadmise ja hooldaja määramise korduva taotlemise korral ei ole vaja hindamist korrata, kui hooldusvajadus ja hooldaja sobivus on tuvastatud vähem kui kolm aastat tagasi.

(5) Puuduste esinemisel taotluses või esitatud dokumentides esitab spetsialist nõude puuduste kõrvaldamiseks. Spetsialistil on vajadusel õigus nõuda taotlejalt lisaandmeid või -dokumente. Tähtajaks puuduste kõrvaldamata jätmisel või lisadokumentide mitteesitamisel jäetakse avaldus rahuldamata.

(6) Hoolduse seadmise ja hooldaja määramise või sellest keeldumise otsustab spetsialist.

§ 7. Hooldajatoetuse maksmine

(1) Hooldajatoetust makstakse hooldajaks määratud isikule otsuse tegemise kalendrikuule järgnevast kalendrikuust ning makstakse välja igakuiselt hiljemalt kalendrikuu viimasel tööpäeval.

(2) Hooldaja on kohustatud viivitamata, kuid mitte hiljem kui 10 päeva jooksul, teavitama spetsialisti asjaolude tekkimisest, mis toovad kaasa:

- 1) hooldajatoetuse maksmise lõpetamise või selle suuruse muutumise;
- 2) hooldajatoetuse saaja eest vastavalt sotsiaalmaksu seadusele sotsiaalmaksu tasumise kohustuse tekkimise või äralangemise.

(3) Hooldajatoetust ei maksta, kui hooldusvajadusega isik või tema seaduslik esindaja on teadvalt andmeid varjanud või valeandmeid esitanud.

(4) Hooldajatoetuse suuruse kinnitab linnavalitsus.

§ 8. Hooldajatoetuse maksmise peatamine

(1) Hooldajatoetuse maksmine peatatakse spetsialisti otsusega:

- 1) kui hooldusvajadusega isik või hooldaja viibib järjest üle ühe kuu haiglaravil;
- 2) kui hooldaja ei saa ajutiselt osutada hooldusvajadusega isikule hooldust, kõrvalabi ja järelevalvet.

(2) Hooldajatoetuse maksmise peatamise asjaolude äralangemisel jätkatakse toetuse maksmist nende asjaolude äralangemisele järgnevast kuust.

§ 9. Hooldajatoetuse maksmise lõpetamine

(1) Hooldajatoetuse maksmine lõpetatakse spetsialisti otsusega, kui:

- 1) hoolduse seadmise ja hooldaja määramise aluseks olevad asjaolud on ära langenud;
- 2) hooldusvajadusega isiku või hooldaja surma korral;
- 3) hooldaja tegevus hooldamisel ei vasta hooldatava vajadustele;
- 4) hooldusvajadusega isik soovib uue hooldaja määramist;
- 5) hooldusvajadusega isik on asunud hoolekandeteenusele;
- 6) hooldaja ei vasta enam käesolevas korras sätestatud tingimustele.

(2) Käesoleva paragrahvi lõikes 1 nimetatud asjaoludest teavitab hooldusvajadusega isik või hooldaja spetsialisti. Spetsialistil on õigus lõpetada hooldajatoetuse maksmine omal algatusel, kui ta saab teadlikuks käesoleva paragrahvi lõikes 1 nimetatud asjaoludest.

§ 10. Toetuse tagasinõudmine

Linnavalitsusel on õigus toetus tagasi nõuda, kui hooldusvajadusega isik või tema seaduslik esindaja on teadvalt andmeid varjanud või valeandmeid esitanud.

Isikliku abistaja teenuse osutamise kord

Määrus kehtestatakse kohaliku omavalitsuse korralduse seaduse § 6 lõike 1, § 22 lõike 1 punkt 5 ja sotsiaalhoolekande seaduse § 14 lõike 1, §-de 15 - 16 ja §-de 27 - 29 alusel

§ 1. Reguleerimisala

Isikliku abistaja teenuse osutamise kord reguleerib Viljandi linnas isikliku abistaja teenuse (edaspidi teenuse) osutamist.

§ 2. Teenuse eesmärk

Teenuse eesmärk on puudega isiku (edaspidi teenuse saaja) võimalikult iseseisva toimetuleku suurendamine ühiskonnaelus osalemiseks ning tema lähedaste hoolduskoormuse vähendamine.

§ 3. Teenuse sihtgrupp

Teenuse sihtgrupiks on Eesti Rahvastikuregistri andmetel Viljandi linnas elavad täisealised isikud, kes puudest tingituna vajavad füüsilist kõrvalabi.

§ 4. Teenuse sisu kirjeldus

(1) Isiklik abistaja (edaspidi teenuse vahetu osutaja) abistab füüsiliselt teenuse saajat igapäevastes tegevustes, mille sooritamisel vajab teenuse saaja puude tõttu füüsilist kõrvalabi. Teenuse vahetu osutaja lähtub oma töös iga konkreetse teenuse saaja erivajadustest ning tema poolt antavatest tööjuhustest. Teenuse vahetu osutaja põhiülesandeks on teenuse saaja abistamine tegevustes, milles teenuse saaja vajab juhendamist või kõrvalabi (liikumine, söömine, hügieenitoimingud jne).

(2) Teenuse vahetu osutaja tööülesannete hulka ei kuulu füüsilise abistamisega mitteseotud tegevused, nt meditsiini- ja tervishoiuteenuste, tõlketeenuste, nõustamisteenuste, juriidiliste teenuste, remondi- ja ehitusteenuste jmt osutamine.

§ 5. Teenuse osutamise maht

Teenuse osutamise sisu, sagedus ja kestus sõltuvad isiku teenuse kasutamise vajaduse hindamise tulemustest.

§ 6. Teenuse osutamise koht

Teenuse osutamise koht sõltub isiku vajadustest.

§ 7. Teenuse saaja õigused, kohustused ja vastutus

(1) Teenuse saaja peab:

1) oskama selgelt ja arusaadavalt oma vajadustest lähtuvalt teenuse vahetut osutajat juhendada;
2) olema võimeline korraldama oma asjaajamist ja koordineerima teenuse vahetu osutaja tööd ning vastutama juhendamise eest.

(2) Kui teenuse saaja on piiratud teovõimega täisealine isik, lähtub teenuse vahetu osutaja eestkostja antavatest tööjuhustest.

(3) Üldjuhul leiab teenuse saaja endale sobiva isikliku abistaja ise. Vajadusel abistavad teenuse vahetu osutaja leidmisel sugulased, tuttavad ja Viljandi Linnavalitsuse (edaspidi linnavalitsus) sotsiaalameti (edaspidi sotsiaalamet) spetsialist. Teenuse saajal on õigus enne teenust vahetult osutava isiku kindlaksmääramist omavahelise sobivuse hindamiseks temaga kohtuda.

(4) Kulutused, mis teenuse vahetul osutajal tekivad teenuse saaja saatmisel (transport, kinopilet vms), tasub üldjuhul teenuse saaja.

§ 8. Teenuse osutaja ja teenuse vahetu osutaja

(1) Teenuse osutaja on juriidiline isik või füüsilisest isikust ettevõtja, kes osutab teenust ja kellega linnavalitsus on sõlminud lepingu.

(2) Teenuse vahetu osutaja on füüsiline isik, kes osutab teenust käesoleva paragrahvi lõikes 1 nimetatud teenuse osutaja kaudu või linnavalitsuse poolt sõlmitud lepingu alusel.

§ 9. Teenuse osutaja kohustused ja vastutus

(1) Teenuse osutaja kehtestab teenuse osutamisel kaebuste lahendamise protseduuri ja teavitab teenuse saajat tema õigustest ja piirangutest (sh kaebuse esitamise võimalusest ja korrast). Kui isik ei ole võimeline öeldut või loetut mõistma teovõimetuselt tingituna, teavitatakse isiku õigustest ja piirangutest, sh kaebuste esitamise võimalustest ja korrast, isiku eestkostjat.

(2) Teenuse osutaja peab tagama, et teenuse vahetu osutaja vastab käesoleva määruse § 10 lõikes 1 nimetatud tingimustele.

(3) Teenuse osutaja kasutab teenuse saajat ja tema pereliikmeid puudutavaid andmeid ning muud teenuse osutamisega seotud informatsiooni ainult teenuse eesmärkidest lähtuvalt ja osapoolte huvides.

§ 10. Nõuded teenuse vahetule osutajale, teenuse vahetu osutaja õigused ja kohustused

(1) Teenuse vahetu osutaja ei või olla sotsiaalhoolekande seaduse § 29 lõikes 2 nimetatud isik.

(2) Teenuse vahetu osutaja lähtub oma töös eelkõige käesolevast määrusest, teenuse osutamiseks sõlmitud lepingus märgitud tööülesannetest, sotsiaalala töötaja eetikakoodeksist, teenuse saaja erivajadustest ja tema poolt antavatest tööjuhised.

(3) Teenuse vahetu osutaja kasutab teenuse saajat ja tema pereliikmeid puudutavaid andmeid ning muud teenuse osutamisega seotud informatsiooni ainult teenuse eesmärkidest lähtuvalt ja osapoolte huvides.

(4) Teenuse vahetu osutaja abistab füüsiliselt teenuse saajat väljaspool kodu käesoleva määruse § 4 lõikes 1 nimetatud tegevustes, millega isik puude tõttu iseseisvalt toime ei tule.

(5) Teenuse vahetul osutajal on õigus keelduda tegevustest, mida ei ole lepingus kokku lepitud, mis on seadusevastane või vastuolus heade kommetega. Tegevustest, mis ei ole lepingus fikseeritud, kuid on hädavajalikud käesoleva määruse §-s 2 nimetatud eesmärgi saavutamiseks, vahetu osutaja keelduda ei tohi.

(6) Teenuse vahetu osutajal on õigus teenuse osutamisest keelduda, kui teenuse saaja on alkoholi- või narkojoobes või agressiivne.

(7) Teenuse vahetu osutaja on kohustatud sotsiaalametile andma ülevaadet teenuse saaja olukorrast ja teenuse mõjust.

§ 11. Teenuse taotlemine ja teenuse rahastamine

(1) Teenuse taotlemiseks tuleb isikul või tema seaduslikul esindajal esitada sotsiaalametile avaldus, mille vormi kinnitab linnavalitsus.

(2) Sotsiaalamenti spetsialist hindab teenuse vajadust ning esitab ettepaneku otsuse tegemiseks linnavalitsuse sotsiaalkomisjonile, kes oma otsuses muu hulgas määrab kindlaks kõrvalabi vajaduse määrast tulenevad toimingud ja teenuse saaja üldised juhised.

(3) Kui hindamise käigus taotletava teenuse vajadust ei tuvastata, soovib sotsiaalamenti spetsialist teisi teenuseid.

(4) Teenuse saaja või tema seaduslik esindaja lepib sotsiaalamenti spetsialisti ja teenuse osutajaga või teenuse vahetu osutajaga kokku teenuse osutamise algusaja, koha, mahu ja teenuse vahetu osutaja töökohustused.

(5) Kui isik või tema lähedased finantseerivad teenust kogu ulatuses ise, võib teenuse ostmiseks pöörduda otse teenuse osutaja poole.

(6) Teenuse saajale on teenus üldjuhul tasuta.

(7) Teenuse vahetule osutajale makstakse tasu lepingu alusel vastavalt linnavalitsus poolt kehtestatud hinnakirjale.

(8) Juriidiliselt isikult või füüsilisest isikust ettevõtjalt teenuse ostmisel makstakse tasu vastavalt linnavalitsuse poolt sõlmitud lepingule.

§ 12. Järelevalve teostamine

Järelevalvet teenuse osutamise kohta teostab sotsiaalamet.

Koduteenuste osutamise kord

Määrus kehtestatakse kohaliku omavalitsuse korralduse seaduse § 6 lõike 1, § 22 lõike 1 punkti 5 ning sotsiaalhoolekande seaduse § 14 lõike 1, §-de 15 - 16, § 17 lõigete 1 ja 2, §-de 18 - 19 alusel

§ 1. Määruse reguleerimisala

Käesolev kord sätestab koduteenuse (edaspidi teenuse) osutamise tingimused ja korra.

§ 2. Teenuse eesmärk ja sisu

(1) Teenuse eesmärk on täisealise isiku iseseisva ja turvalise toimetuleku tagamine kodustes tingimustes, säilitades ja parandades tema elukvaliteeti.

(2) Teenuse osutamisel abistatakse isikut toimingutes, mida isik terviseseisundist, tegevusvõimest või elukeskkonnast tulenevatel põhjustel ei suuda sooritada kõrvalabita, kuid mis on vajalikud kodustes tingimustes elamiseks.

(3) Teenuse raames pakutakse põhiteenuseid ja tugiteenuseid. Põhiteenused on teenused, mis on hädavajalikud isiku toimetulekuks kodus, et aidata tal harjumuspärasel keskkonnas toime tulla. Tugiteenused on täiendavad teenused isiku toimetuleku soodustamiseks kodus ja vajadusel väljaspool kodu.

(4) Põhiteenused jagunevad koduabiteenusteks ja isikuabiteenusteks.

(5) Koduabiteenused on eelkõige:

- 1) toiduainete ja esmatarbekaupade toomine;
- 2) esmase arstiabi korraldamine;
- 3) ravimite ja esmaabivahendite soetamine;
- 4) elektri- ja veenäitude teatamine;
- 5) kommunaal- ja muude maksete tasumine;
- 6) asjaajamine ametiasutustes;
- 7) küttematerjali eluruumi toomine ja tuha väljaviimine (kaugkütte puudumisel);
- 8) vee tупpa toomine ja heitvee väljaviimine (veevärgi puudumisel);
- 9) olmejäätmete väljaviimine;
- 10) elutoa ja köögi esmane koristamine kuni kaks korda kuus;
- 11) ühekordne asjaajamine.

(6) Isikuabiteenused on abistamine pesemisel, riietumisel, söömisel, liikumisel, tualetis käimisel, mähkmete vahetamisel jms.

(7) Tugiteenused on:

- 1) pesupesemise teenuse korraldamine;
- 2) saunateenuse korraldamine;
- 3) suurpuhastuse ja akende pesu korraldamine;
- 4) remont- ja teenustööde korraldamine;
- 5) kirjavahetuse korraldamine;
- 6) saatjateenus;
- 7) transpordi korraldamine vastavalt kliendi soovile ja vajadusele;
- 8) valmistoidu kojuviimine;
- 9) küttepude töötlemise korraldamine;
- 10) muud päevakeskuse poolt pakutavad teenused.

§ 3. Teenuse sihtgrupp

(1) Teenust saab taotleda Eesti Rahvastikuregistri andmetel (edaspidi registrijärgselt) Viljandi linnas elav täisealine isik, kes vajab kõrvalist abi kodus igapäevase eluga toimetulekul (edaspidi teenust vajav isik).

(2) Teenust saab taotleda Viljandi linnas elav, kuid registrijärgselt teise kohaliku omavalitsuse üksusesse registreeritud isik, kes vastab § 3 lõikes 1 nimetatud tingimustele. Teenuse osutamine toimub kooskõlastatult isiku registrijärgse kohaliku omavalitsuse üksusega.

§ 4. Teenuse osutamise maht ja koht

(1) Teenuse osutamise sisu, sagedus ja kestus sõltuvad isiku teenuse kasutamise vajaduse hindamise tulemustest.

(2) Teenust osutatakse üldjuhul teenust vajava isiku kodus.

§ 5. Teenuse osutaja ja teenuse vahetu osutaja, nende õigused ja kohustused

(1) Teenust osutab Viljandi Linnavalitsuse (edaspidi linnavalitsus) hallatav asutus Viljandi Päevakeskus (edaspidi päevakeskus).

(1¹) Teenuse vahetu osutaja on füüsiline isik, kes osutab teenust käesoleva paragrahvi lõikes 1 nimetatud teenuse osutaja kaudu.

(2) Teenuse vahetu osutaja lähtub teenuste osutamisel eelkõige käesolevast määrusest, sotsiaalala töötaja eetikakoodeksist, ametijuhendist, teenust vajava isikuga teenuse osutamiseks sõlmitavast lepingust ja teenust vajavale isikule koostatud hoolduskavast.

(3) Teenuse osutaja peab tagama, et teenuse vahetu osutaja vastab sotsiaalhoolekande seaduse § 19 sätestatud tingimustele.

(4) Teenuse osutaja ja vahetu osutaja kasutavad teenuse saajat ja tema pereliikmeid puudutavaid andmeid ning muud teenuse osutamisega seotud informatsiooni ainult teenuse eesmärkidest lähtuvalt ja osapoolte huvides.

(5) Teenuse osutaja kehtestab teenuse osutamisel kaebuste lahendamise protseduuri ja teavitab teenuse saajat tema õigustest ja piirangutest (sh kaebuse esitamise võimalusest ja korrast). Kui isik ei ole võimeline öeldut või loetut mõistma teovõimetuselt tingituna, teavitatakse isiku õigustest ja piirangutest, sh kaebuste esitamise võimalustest ja korrast, isiku eestkostjat.

§ 6. Teenuse hinna kehtestamine ja teenuse finantseerimine

(1) Päevakeskuse poolt osutatava teenuse hinnakirja kehtestab linnavalitsus.

(1¹) Teenuse saaja või tema seadus- või lepingujärgne ülalpidaja (edaspidi ülalpidaja) tasub teenuse eest vastavalt linnavalitsuse poolt kehtestatud hinnakirjale.

(2) Kui teenust vajava isiku ja tema ülalpidaja majanduslik olukord ei võimalda teenust vajaval isikul teenust kasutada, siis võib teenuse finantseerimiseks esitada linnavalitsuse sotsiaalametile (edaspidi sotsiaalamet) avalduse toetuse saamiseks.

(3) Sotsiaalameti spetsialist hindab isiku teenuse vajadust ja esitab teenuse osalise või täieliku kompenseerimise ettepaneku otsustamiseks Viljandi linnavalitsuse sotsiaalkomisjonile (edaspidi sotsiaalkomisjon).

(4) Põhjendatud juhtudel võib sotsiaalameti spetsialist teha omaalgatuslikult teenust vajavale isikule teenuse tagamiseks kompenseerimise ettepaneku sotsiaalkomisjonile.

§ 7. Teenuse taotlemine ja osutamine

(1) Teenuse saamiseks esitab teenust vajav isik sotsiaalametile linnavalitsuse poolt kinnitatud vormikohase avalduse.

(2) Avalduse laekumisel hindab sotsiaalameti spetsialist teenuse vajadust ja teeb otsuse teenuse saamise kohta, määrates selles muu hulgas kindlaks kõrvalabi vajaduse määrast tulenevad toimingud, mis tagavad isiku iseseisva toimetuleku kodustes tingimustes. Otsuse tegemiseks teeb sotsiaalameti spetsialist koostööd teenust vajava isiku ja teenuse osutajaga.

(2¹) Kui isik või tema lähedased finantseerivad teenust kogu ulatuses ise, võib teenuse ostmiseks pöörduda otse teenuse osutaja poole.

(2²) Teenust vajava isiku või tema ülalpidaja pöördumisel otse teenuse osutaja poole või, kui teenuse osutaja on teenust vajavast isikust teate muul viisil saanud, teeb teenuse osutaja teenust vajava isiku kodu külastuse, täidab kliendikaardi ja linnavalitsuse poolt kinnitatud hooldusvajaduse hindamise instrumendi ning koostab hoolduskava.

(2³) Käesoleva paragrahvi lõikes 2² nimetatud juhul teeb sotsiaalameti spetsialist teenuse saamise kohta otsuse peale teenuse osutaja poolt koostatud dokumentide saamist.

(3) Teenuse osutamisega seonduvate dokumentide vormid kinnitab päevakeskuse juhataja käskkirjaga.

(4) Hoolduskava on käesoleva paragrahvis lõikes 7 nimetatud lepingu kohustuslik lisa, milles kajastatakse osutatavate teenuste loetelu, maht, teenuse osutamise aeg ja koht ning millele kirjutavad alla teenust vajav isik või tema ülalpidaja.

(5) Hoolduskava vaadatakse üle vastavalt vajadusele, kuid mitte vähem kui 1 kord aastas. Ettepaneku hoolduskava muutmiseks võib esitada teenust vajav isik, tema ülalpidaja, hooldustöötaja või koduteenuste osakonna juhataja.

(5¹) Kui hooldusvajaduse hindamisel või hoolduskava ülevaatamisel selgub, et teenuse osutamine ei taga enam isiku iseseisvat ja turvalist toimetulekut kodustes tingimustes, siis soovitatakse isikule üldhooldusteenust.

(6) Koduteenuste osakonna juhatajal on õigus kaasata teenust vajava isiku olukorra väljaselgitamiseks tema ülalpidajaid ja linnavalitsuse sotsiaalameti spetsialiste.

(7) Teenuse osutamiseks sõlmib päevakeskuse juhataja teenust vajava isiku või tema ülalpidajaga lepingu hiljemalt 10 päeva jooksul peale teenust vajava isiku või tema ülalpidaja pöördumist või abivajavast isikust teate saamist.

(8) Juhul, kui teenuse osutamata jätmine põhjustab teenust vajava isiku elule või tervisele ohtliku olukorra, osutatakse talle teenuseid koheselt ning käesoleva paragrahvi lõikes 2 ja 2² nimetatud dokumendid täidetakse ja käesoleva paragrahvi lõikes 7 nimetatud leping sõlmitakse hiljemalt kahe nädala jooksul.

§ 8. Teenuse osutamise lõpetamine

Teenuse osutamine lõpetatakse:

- 1) teenuse vajaduse lõppemisel;
- 2) teenust vajava isiku või tema ülalpidajate soovil;
- 3) muudel põhjustel, mis takistavad teenuse osutamist.

§ 9. Järelevalve teostamine

Järelevalvet teenuse osutamise üle teostab sotsiaalamet.

Puudega isiku eluruumi kohandamise kulude hüvitamise kord

Määrus kehtestatakse kohaliku omavalitsuse korralduse seaduse § 6 lõike 1, § 22 lõike 1 punkti 5 ning sotsiaalhoolekande seaduse § 14 lõike 1, §-de 15 - 16, § 42 alusel

§ 1. Reguleerimisala, eesmärk ja sisu

(1) Puudega isiku eluruumi kohandamise kulude hüvitamise kord (edaspidi kord) sätestab puudega isiku eluruumi kohandamisega seotud kulude katteks hüvitise andmise tingimused ja korra.

(2) Eluruumi kohandamise eesmärk on tagada puudega isiku, kellel on puudest tingituna raskusi eluruumis liikumise, endaga toimetuleku või suhtlemisega, võimalikult iseseisev või võimalikult vähest kõrvalabi vajav turvaline toimetulek oma eluruumis, sellesse sisenemisel ja sealt väljumisel.

(3) Eluruumi kohandamisel lähtutakse põhimõttest, et puudega isik saaks võimalikult kaua elada kodus keskkonnas.

§ 2. Õigustatud isikud

(1) Eluruumi kohandamise kulud hüvitatakse Eesti Rahvastikuregistri järgselt (edaspidi registrijärgne) Viljandi linnas elavale puudega isikule, kellel on puue puuetega inimeste sotsiaaltoetuste seaduse § 2 lõike 1 tähenduses (edaspidi taotleja).

(2) Viljandi Linnavalitsusel (edaspidi linnavalitsus) on õigus hüvitada eluruumi kohandamise kulud ka Eesti Rahvastikuregistri järgselt Viljandi linna elanikule, kes ei vasta käesoleva paragrahvi lõikes 1 märgitud tingimustele.

§ 3. Mõisted

(1) Korras kasutatakse mõisteid järgmises tähenduses:

1) eluruum – puudega isiku alalises kasutuses või omandis olev Viljandi linna territooriumil asuv elamu, korter või tuba ja juurdepääs sellele;

2) eluruumi kohandamine – ehituslik tegevus eluruumi ümberehitamiseks käesoleva korra § 1 lõikes 2 sätestatud eesmärgil;

3) eluruumi kohandamise kulud – eluruumi kohandamiseks vajalikud (eelkõige materjalid ja ehitustööd) kulud;

4) hüvitis – summa, mis määratakse ja makstakse eluruumi kohandamise kulude katteks.

(2) Eluruumi kohandamise kuludeks ei loeta tehniliste abivahendite ostmise ja paigaldamise kulusid, kui tehniline abivahend on võimalik osta ja paigaldada sotsiaalhoolekande seaduse alusel kehtestatud tehniliste abivahendite taotlemise ja soodustingimustel eraldamise korra alusel.

§ 4. Hüvitamise tingimused

(1) Kulud hüvitatakse, kui eluruumi kohandamise tulemusel:

1) paraneb taotleja iseseisev toimetulek ja tegevusvõime igapäevastes praktilistes tegevustes;

2) väheneb tunduvalt taotleja vajadus kõrvalabi järele liikumisel, hügieenitoimingutes, köögitoimingutes, turvalisuse tagamisel ja suhtlemisel;

3) kõrvalabi vajaduse rahuldamine teenuste või muu abiga ei ole otstarbekas või võimalik.

(2) Kulusid ei hüvitata, kui:

1) taotleja, tema seadus- või lepingujärgsete ülalpidamiskohustusega isikute (edaspidi ülalpidamiskohustusega isikud) varaline seisund võimaldab kulud ise kanda;

2) tunnistatud kehtetuks

3) tunnistatud kehtetuks

4) taotleja või tema esindaja ei võimalda taotluse asjaolusid kontrollida;

5) eluruumi soovitud viisil kohandamine ei lähtu taotleja vajadustest;

6) eluruumi on võimalik kasutada ebamõistlikult lühikese aja (alla 5 aasta) vältel eluruumi lepingulise kasutusõiguse tähtajast, tehnilisest seisukorrast või muudest asjaoludest tulenevalt.

(3) Käesoleva paragrahvi lõike 2 punktis 6 nimetatud kulude ebamõistlikkuse hindamisel võetakse arvesse eluruumi kohandamise kulude suurust, eluruumi lepingulise kasutusõiguse tähtaega, eluruumi tehnilist seisukorda või muid asjaolusid.

§ 5. Hüvitamise taotlemine

(1) Kulude hüvitamiseks esitab taotleja või tema seaduslik esindaja linnavalitsuse sotsiaalametile (edaspidi sotsiaalamet) linnavalitsuse poolt kinnitatud vormikohase taotluse.

(2) Taotleja või tema seaduslik esindaja esitab koos taotlusega:

- 1) kohandustöödega seonduvad hinnapakumised (vähemalt 2 pakkumist);
- 2) eluruumi omaniku kirjaliku nõusoleku eluruumi kohandamiseks, kui taotleja ei ole kohandatava eluruumi omanik;
- 3) eluruumi kaasomaniku kirjaliku nõusoleku eluruumi kohandamiseks, kui taotleja ei ole kohandatava eluruumi ainuomanik;
- 4) korteriühistu nõusoleku, kui eluruumi kohandamisega seonduvad tööd teostatakse väljaspool eluruumi;
- 5) taotleja, tema ülalpidamiskohustusega isikute ja pereliikmete majanduslikku seisundit tõendavad dokumendid.

(3) Sotsiaalameti spetsialistil on õigus nõuda lisadokumente, hinnata kohanduse vajalikkust puudega isiku vajadustest lähtuvalt, kontrollida kohandamist vajavat eluruumi, kaaluda eksperdi hinnangut ning töö ja materjali hinnapakumisi ning teha säästlikumate lahenduste kasutamise ettepanekuid.

§ 6. Kulu hüvitamine

(1) Kulude hüvitamise taotlused vaatab läbi linnavalitsuse sotsiaalkomisjon ja teeb ettepaneku linnavalitsusele.

(2) Kulude hüvitamisel lähtutakse puudega isiku puudest lähtuva eluruumi kohandamise vajadusest, arvestades tema ja tema ülalpidamiskohustusega isikute ning pereliikmete sissetulekuid.

(3) Linnavalitsuse korralduses märgitakse:

- 1) taotleja isikuandmed;
- 1) eluruumi asukoht ja kasutamise alus;
- 2) kulu hüvitamise õiguslik alus ja põhjendus;
- 3) eluruumi kohandamise eesmärk ja viis;
- 4) hüvitise maksimaalne suurus suhtarvuna planeeritud ja põhjendatud kuludest, mis ei või olla suurem kui hüvitise maksimaalne summa;
- 5) otsuse kehtivuse tähtaeg;
- 6) paragrahvis 7 sisalduv informatsioon.

(4) Otsuse hüvitise määramise või määramata jätmise kohta teeb linnavalitsus 10 tööpäeva jooksul viimase nõutud dokumendi saamisest või dokumendi esitamise tähtaja möödumisest. Otsus tehakse taotlejale teatavaks viie tööpäeva jooksul selle tegemisest.

(5) Hüvitise suurus on üldjuhul maksimaalselt 85% kohandamise maksumusest, kuid mitte rohkem kui linnavalitsuse poolt kehtestatud hüvitise maksimaalne summa. Linnavalitsusel on õigus taotleja või tema ülalpidamiskohustusega isikute ja pereliikmete majanduslikust olukorrast lähtuvalt anda hüvitist esimeses lauses sätestatud määrast erinevalt.

(6) Taotlejal on üldjuhul õigus samale kohandusele saada eluruumi kohandamiseks hüvitist üks kord viie aasta jooksul.

§ 7. Hüvitise väljamaksmine

(1) Hüvitise väljamaksmiseks esitab taotleja pärast kohanduste teostamist sotsiaalametile kulu tõendavad dokumendid.

(2) Pärast käesoleva paragrahvi lõikes 1 märgitud dokumentide saamist teostavad sotsiaalamet koostöös majandusametiga 10 tööpäeva jooksul kohandatud eluruumi ülevaatuse koostades vastavasisulise kontrollakti, milles märgitakse muu hulgas eluruumi kohandamiseks tehtud tööd, hinnang tehtud tööde ja kuludokumentide vastavusele.

(3) Hüvitis makstakse pärast kontrollakti koostamist taotleja arvelduskontole 30 kalendripäeva jooksul. Taotleja võib tema seadusliku esindaja soovil hüvitamisele kuuluva summa kanda ka arve alusel tööde teostaja arvelduskontole.

§ 8. Pädevuse delegeerimine

Puudega isiku eluruumide kohandamiseks välisrahastuse projektidest vahendite taotlemisel võib linnavalitsus reguleerida käesolevas korras reguleerimata küsimusi ja kehtestada vajalikul määral erisusi, kui see on vajalik välisrahastusprojekti nõuete täitmiseks.

§ 9. Hüvitise tagasinõudmine

Linnavalitsusel on õigus hüvitis tagasi nõuda, kui taotleja või tema seaduslik esindaja on esitanud hüvitise taotlemisel valeandmeid.

Raske ja sügava puudega lastele teenuste osutamise ja rahastamise kord

Määrus kehtestatakse kohaliku omavalitsuse korralduse seaduse § 6 lõike 1, § 22 lõike 1 punkti 5 ja sotsiaalhoolekande seaduse § 14 lõike 1, § 15, § 23 lõike 3, § 27, § 38, § 45¹ ja § 156 lõigete 3¹-3³ alusel

§ 1. Reguleerimisala

Käesolev kord reguleerib riigieelarvest eraldatud rahaliste vahendite kasutamist raske ja sügava puudega lastele sotsiaalteenuste osutamiseks ja rahastamiseks Viljandi linnas.

§ 2. Teenuste eesmärk

(1) toetada raske või sügava puudega lapse (edaspidi lapse) arengut ja igapäevaeluga toimetulekut.

(2) toetada teenustega laste vanemate, last perekonnas hooldamise lepingu alusel hooldavate hooldajate (edaspidi hooldaja) või eestkostjate igapäeva eluga toimetulekut ning töötamist vähendades lapse hooldamise koormust või puudest tulenevat lisavajadust.

§ 3. Teenuse sihtgrupp

Teenuse sihtgrupiks on Eesti Rahvastikuregistri andmetel Viljandi linnas elavad raske või sügava puudega lapsed ja nende vanemad, hooldajad või eestkostjad.

§ 4. Teenuste loetelu

(1) Lapsel on õigus järgmistele (üldjuhul rehabilitatsiooni plaanis soovitatud) teenustele:

- 1) lapsehoiuteenus;
- 2) isikliku abistaja teenus;
- 3) tugiisiku teenus;
- 4) sotsiaaltransporditeenus;
- 5) laagriteenus;
- 6) täiendav rehabilitatsiooniteenus

(2) Lapsel ja tema vanematel, hooldajal või eestkostjal on õigus järgmistele teenustele:

- 1) nõustamisteenus (psühholoogiline nõustamine, võlanõustamine jne);
- 2) muu toimetulekut soodustav teenus.

§ 5. Lapsehoiuteenus

Lapsehoiuteenus on lapsele osutatav teenus, millega tagatakse lapsehoid lapsehoiuteenuse osutaja juures või lapse kodus.

§ 6. Isikliku abistaja ja tugiisiku teenus lapsele

(1) Isikliku abistaja teenus on lapsele osutatav teenus, mille raames isiklik abistaja toetab igakülgsest lapse arengut ja abistab last vajadusel hooldustoimingute sooritamisel või sooritab hooldustoimingud.

(2) Tugiisiku teenus on lapsele osutatav teenus, mille raames tugiisik abistab ja juhendab last õpi- ja arendusprotsessis osalemisel, millega laps ise erivajadusest tulenevalt toime ei tule. Vajaduse korral on tugiisik lapsele täiskasvanud saatjaks, abistab vajadusel last liikumisel, üritustel osalemisel jms.

§ 7. Sotsiaaltransporditeenus lapsele

Sotsiaaltransporditeenus on lapsele osutatav teenus haridus- või rehabilitatsiooniasutusse sõitmiseks või avalike teenuste kasutamiseks. Sotsiaaltransporditeenust on õigus saada neil lastel, kelle puue takistab isikliku või ühissõiduki kasutamist või kellel puudub isikliku sõiduki kasutamise võimalus.

§ 8. Lapse laagriteenus

Laagriteenus on lapsele osutatav teenus, mis võimaldab lapsel osaleda sotsialiseerumisprotsessis ning ea ja arengukaaslastega ühistegevustes erinevates laagrites.

§ 9. Täiendav rehabilitatsiooni teenus lapsele

Täiendav rehabilitatsiooniteenus on teenus, mida laps vajab rehabilitatsiooni plaanis kajastatust suuremas mahus.

§ 10. Nõustamisteenus

Nõustamisteenus on lastele, lapsevanematele, hooldajatele või eestkostjatele osutatav teenus, mis toetab nende igapäevaeluga toimetulekut.

§ 11. Muud toimetulekut soodustavad teenused

Muu teenus on lastele, lapsevanematele, hooldajatele või eestkostjatele vajaduspõhiselt osutatav teenus, mille abil areneb ja suureneb nende toimetulekuvõime.

§ 11¹. Teenuse osutamise maht

Teenuse osutamise sisu, sagedus ja kestus sõltuvad lapse teenuse kasutamise vajaduse hindamise tulemustest.

§ 11². Teenuse osutamise koht

Teenuse osutamise koht sõltub lapse vajadusetest.

§ 11³. Teenuse osutaja ja vahetu osutaja

(1) Teenuse osutaja on juriidiline isik või füüsilisest isikust ettevõtja, kes osutab teenust ja kellelega on Viljandi Linnavalitsuse (edaspidi linnavalitsus) sõlminud lepingu.

(2) Teenuse vahetu osutaja on füüsiline isik, kes osutab teenust käesoleva paragrahvi lõikes 1 nimetatud teenuse osutaja kaudu või linnavalitsuse poolt sõlmitud lepingu alusel.

(3) Teenuse vahetu osutaja peab vastama sotsiaalhoolekande seaduses ja lastekaitseeaduses sätestatud tingimustele.

(4) Teenuse osutaja peab tagama, et teenuse vahetu osutaja vastab käesoleva paragrahvi lõikes 3 sätestatud tingimustele.

§ 12. Teenuse taotlemine, määramine ja tasumine

(1) Teenuse taotlemiseks tuleb lapse vanemal, hooldajal või eestkostjal esitada linnavalitsuse sotsiaalametile (edaspidi sotsiaalamet) vormikohane avaldus, millele lisada järgmised dokumendid:

1) lapse rehabilitatsiooniplaani koopia;

2) sotsiaalkindlustusameti otsus lapse puude raskusastme ja lisakulude tuvastamise kohta;

3) peres hooldamise või hoolduspere lepingu koopia, kui taotluse esitab last hooldav isik.

(2) Sotsiaalameti spetsialistil on vajadusel õigus nõuda taotlejalt täiendavaid andmeid või dokumente.

(3) Sotsiaalameti spetsialist hindab lapse teenuse vajadust ning teeb otsuse teenuse saamise ja tasustamise kohta. Vajadusel on sotsiaalameti spetsialistil õigus kaasata otsuse tegemisse sotsiaalkomisjon.

(4) Kui hindamise käigus taotletava teenuse vajadust ei tuvastata soovib sotsiaalameti spetsialist vajaduspõhiselt teisi teenuseid.

(5) Teenuse osutajale maksab linnavalitsus tasu vastavalt sõlmitud lepingule või teenuse osutaja poolt esitatud arvetele.

(5¹) Teenuse saajale on teenus tasuta.

§ 14. Järelevalve teostamine

Järelevalvet teenuse osutamise kohta teostab sotsiaalamet.

Sotsiaaltransporditeenuse osutamise kord

Määrus kehtestatakse kohaliku omavalitsuse korralduse seaduse § 6 lõike 1 ja § 22 lõike 1 punkt 5, sotsiaalhoolekande seaduse §-de 14-16, § 38 - 40 alusel

§ 1. Reguleerimisala

Sotsiaaltransporditeenuse osutamise kord reguleerib Viljandi linna sotsiaaltransporditeenuse (edaspidi teenuse) osutamist.

§ 2. Teenuse eesmärk

Teenuse eesmärk on tagada teenuse sihtgrupiks olevatele isikutele sõiduki kasutamise võimalus tööl ja koolis käimiseks ning avalike teenuste kasutamiseks.

§ 3. Teenuse sihtgrupp

(1) Teenuse sihtgrupiks on Eesti Rahvastikuregistri (edaspidi register) andmetel Viljandi linnas elavad eakad ning puuetega inimeste sotsiaaltoetuste seaduse § 2 lõike 1 tähenduses puudega isikud, kellel puue takistab isikliku või ühissõiduki kasutamist, kasutada tema vajadustele vastavat transpordivahendit tööle või õppeasutusse sõitmiseks või avalike teenuste kasutamiseks.

§ 4. Teenuse sisu kirjeldus

Teenusega on korraldatud isiku transport töökohta, haridusasutusse või avalike teenuste tarbimisega seotud asutustesse (panka, kauplusesse, sauna, haiglasse jne).

§ 5. Teenuse osutamise maht

Teenuse osutamise sagedus ja kestus sõltuvad teenuse kasutamise vajadusest.

§ 6. Teenuse osutamise koht ja teenuse hinna kehtestamine

(1) Teenust osutatakse vastavalt teenuse saaja vajadusele kas Viljandi linna piires või väljaspool Viljandi linna territooriumi.

(2) Viljandi Päevakeskuse poolt osutatava teenuse hinnakirja kehtestab Viljandi Linnavalitsus (edaspidi linnavalitsus).

§ 7. Teenuse osutaja ja teenuse vahetu osutaja

(1) Teenust osutab üldjuhul Viljandi Päevakeskus (edaspidi teenuse osutaja). Linnavalitsus võib vajadusel täiendavalt sõlmida lepinguid teiste teenuse osutajatega.

(2) Teenuse vahetu osutaja on füüsiline isik, kes osutab teenust käesoleva paragrahvi lõikes 1 nimetatud teenuse osutaja kaudu või linnavalitsuse poolt sõlmitud lepingu alusel.

§ 8. Teenuse osutamine

(1) Teenust osutatakse üldjuhul tööpäevadel kella 8.00 – 16.30.

(2) Isiku vajadustest lähtuvalt võib teenuse osutaja teenust osutada ka töövälisel ajal.

(3) Teenust osutatakse soovitud sõitude registreerimisjärgse graafiku alusel. Sõidusoov tuleb registreerida teenuse osutaja juures hiljemalt 2 tööpäeva enne vajalikku sõitu. Teenuse osutaja võib osutada teenust ka juhtudel, kui sõidusoovist on ette teatatud nähtust vähema aja jooksul, kui teenuse osutajal on teenuse osutamiseks transport vaba.

(4) Viljandi Päevakeskus võib teenust osutada teistele soovijatele (teised kohaliku omavalitsuse üksused, eakatele või puuetega isikutele teenuseid osutavatele asutustele jne) vastavalt linnavalitsuse poolt kehtestatud hinnakirjale.

§ 9. Teenuse osutaja ja teenuse vahetu osutaja kohustused

- (1) Teenuse osutaja ja vahetu osutaja kasutab teenuse saajat ja tema pereliikmeid puudutavaid andmeid ning muud teenuse osutamise seotud informatsiooni ainult teenuse eesmärkidest lähtuvalt ja osapoolte huvides.
- (2) Teenuse vahetu osutaja on kohustatud teenuse osutamisel tagama teenust vajava isiku abistamise sõidukist väljumisel ja sisenemisel.
- (3) Teenuse osutamise alustamisel teavitatakse isikut suuliselt tema õigustest ja piirangutest teenuse saamise ajal, kui isik on võimeline öeldut või loetut mõistma. Kui isik ei ole võimeline öeldut või loetut mõistma, teavitatakse isiku õigustest ja piirangutest, isiku seaduslikku esindajat kui see on teenuse osutajale teada.
- (4) Teenuse vahetu osutaja lähtub oma töös eelkõige käesolevast määrusest, teenuse osutamiseks sõlmitud lepingus märgitud tööülesannetest, sotsiaalala töötaja eetikakoodeksist ja teenuse saaja erivajadustest.
- (5) Teenuse osutaja kehtestab kaebuste lahendamise protseduuri ja ohutu töötamise korra ning tagab selle kättesaadavuse teenust kasutavale isikule ja teenust vahetult osutavale isikule.

§ 10. Teenuse taotlemine ja rahastamine

- (1) Teenuse saamiseks esitab teenust vajav isik linnavalitsuse sotsiaalametile (edaspidi sotsiaalamet) vormikohase avalduse.
- (2) Avalduse laekumisel hindab sotsiaalameti spetsialist teenuse vajadust ja teeb otsuse teenuse saamise kohta.
- (3) Kui hindamise käigus leitakse, et teenuse vajadust on võimalik või otstarbekas katta muude teenuste või toetustega, siis sotsiaaltransporditeenust ei osutata.
- (4) Kui isik või tema seadus- või lepingujärgne ülalpidaja (edaspidi ülalpidaja) finantseerivad teenust kogu ulatuses ise, võib teenuse ostmiseks pöörduda otse teenuse osutaja poole.
- (5) Teenuse saaja või tema ülalpidaja tasub teenuse eest vastavalt linnavalitsuse poolt kehtestatud hinnakirjale.
- (6) Kui teenust vajava isiku ja tema ülalpidaja majanduslik olukord ei võimalda teenust vajaval isikul teenust kasutada, siis võib teenuse finantseerimiseks esitada sotsiaalametile avalduse toetuse saamiseks. Sotsiaalameti spetsialist esitab teenuse osalise või täieliku kompenseerimise ettepaneku otsustamiseks linnavalitsuse sotsiaalkomisjonile.
- (7) Teenust vajava isiku või tema ülalpidaja pöördumisel otse teenuse osutaja poole või, kui teenuse osutaja on teenust vajavast isikust teate muul viisil saanud, täidab teenuse osutaja linnavalitsuse poolt kinnitatud hooldusvajaduse hindamise instrumendi.
- (8) Käesoleva paragrahvi lõikes 7 nimetatud juhul teeb sotsiaalameti spetsialist teenuse saamise kohta otsuse peale teenuse osutaja poolt koostatud dokumentide saamist.
- (9) Juhul, kui teenuse osutamata jätmine põhjustab teenust vajava isiku elule või tervisele ohtliku olukorra, osutatakse talle teenus koheselt ning käesoleva paragrahvi lõikes 7 nimetatud dokument täidetakse hiljemalt kahe nädala jooksul.
- (10) Teenuse eest tasub teenust vajav isik või tema ülalpidaja vastavalt linnavalitsuse poolt kehtestatud hinnakirjale või teenuse osutajaga sõlmitud lepingule.

§ 11. Teenuse kasutaja kohustused

- (1) Teenust vajav isik või tema ülalpidaja teavitab teenuse osutajat teenust vajava isiku erivajadustest, millega tuleb teenuse osutamisel arvestada.
- (2) Teenust vajav isik on kohustatud teenuse osutajat viivitamatult teavitama, kui tal esinevad takistused kokkulepitud ajal teenuse kasutamiseks.

§ 12. Järelevalve teostamine

Järelevalvet teenuse osutamise kohta teostab sotsiaalamet.

Turvakoduteenuse osutamise kord

Määrus kehtestatakse kohaliku omavalitsuse korralduse seaduse § 6 lõike 1 ja § 22 lõike 1 punkti 5 ning sotsiaalhoolekande seaduse § 14 lõike 1, §-de 15 – 16 ja §-de 33 - 36 alusel

§ 1. Reguleerimisala

Käesolev määrus reguleerib Viljandi linnas turvakoduteenuse (edaspidi teenus) osutamise tingimused ja korra.

§ 2. Teenuse eesmärk ja sisu

(1) Teenuse eesmärk on tagada teenust vajavale isikule ajutine eluase, turvaline keskkond ja esmane abi.

(2) Ajutise eluaseme tagamisena mõistetakse käesolevas määruses voodikoha, isikliku hügieeni võimaluse, pesupesemise ja toidu tagamist.

(3) Turvaline keskkond tagatakse isikutele, kellel ei ole seda oma senises elukohas.

(4) Esmase abi tagamisena mõistetakse käesolevas määruses vastavalt vajadusele kriisiabi, meditsiiniabi ja muu sarnase abi korraldamist.

(5) Teenust vajavat täisealist isikut teavitatakse muuhulgas teistest abi saamise võimalustest.

(6) Tulenevalt teenust vajava isiku east ja vajadusest tagatakse ka tema järelvalve, hooldamine ja arendamine.

§ 3. Teenuse sihtgrupp

(1) Teenuse sihtgrupiks on Eesti Rahvastikuregistri (edaspidi register) andmetel Viljandi linnas elavad alaealised isikud, kes vajavad abi tema hooldamises esinevate puuduste tõttu, mis ohustavad tema elu, tervist või arengut ja täisealised isikud, kes vajavad eelkõige turvalist keskkonda.

(2) Viljandi Linnavalitsuse (edaspidi linnavalitsus) lastekaitespetsialisti (edaspidi lastekaitespetsialist) otsuse alusel võib teenust osutada teenust vajavale alaealisele isikule koos tema seadusliku esindajaga.

(3) Vältimatu sotsiaalabi korras osutatakse teenust ka registrijärgselt teises kohaliku omavalitsuse üksuses elavale teenust vajavale kuni 18-aastasele isikule, kes on Viljandi linna territooriumil ohtu sattunud.

§ 4. Teenuse osutamise maht

Teenuse osutamise maht ja kestus sõltub teenuse vajaduse hindamise tulemustest.

§ 5. Teenuse osutamise koht ja teenuse eest tasumine

(1) Teenuse osutamise koht on Viljandi linn.

(2) Linnavalitsus kehtestab teenuse hinnakirja.

(3) Linnavalitsus võib teenust vajava alaealise isiku seaduslikult esindajalt nõuda teenuse osutamisega seonduvate kulude tasumist vastavalt linnavalitsuse poolt kehtestatud hinnakirjale.

(4) Vältimatu sotsiaalabi korras registrijärgselt teises kohaliku omavalitsuse üksuses elava teenust vajava alaealise isiku kohta esitatakse arve tema registrijärgse elukoha kohaliku omavalitsuse üksusele.

(5) Teenus on alaealisele isikule tasuta.

(6) Täisealine teenust vajav isik tasub teenuse eest vastavalt linnavalitsuse poolt kehtestatud hinnakirjale.

(7) Kui täisealine teenust vajav isik ei suuda teenuse eest tasuda, siis on tal võimalik linnavalitsusele esitada avaldus toetuse saamiseks.

§ 6. Teenuse osutaja õigused, kohustused ja vastutus

- (1) Teenuse osutaja on Viljandi Päevakeskus.
- (2) Teenuse osutaja peab tagama, et alaealisele ja täiskasvanule (va käesoleva määruse § 3 lõikes 2 nimetatud juhul) osutatakse teenust erinevates ruumides ja, et alaealisele teenuse vahetu osutaja vastab käesoleva määruse § 7 lõikes 2 sätestatud tingimustele.
- (3) Teenuse osutajal on sotsiaalhoolekande seaduse (edaspidi SHS) §-st 34 tulenev teavituskohustus.
- (4) Teenuse osutaja kehtestab teenuse osutamisel kaebuste lahendamise protseduuri ja teavitab teenuse saajat tema õigustest ja piirangutest (sh kaebuse esitamise võimalusest ja korrast). Kui isik ei ole võimeline öeldut või loetut mõistma teovõimetusest tingituna, teavitatakse isiku õigustest ja piirangutest, sh kaebuste esitamise võimalustest ja korrast, isiku eestkostjat.
- (5) Teenuse osutaja kasutab teenuse saajat ja tema pereliikmeid puudutavaid andmeid ning muud teenuse osutamisega seotud informatsiooni ainult teenuse eesmärkidest lähtuvalt ja osapoolte huvides.
- (6) Teenuse osutajal on õigus nõuda teenuse osutamiseks vajalikku teavet SHS § 33 lõikes 3 ja § 35 lõikes 1 nimetatud isikutelt.

§ 7. Teenuse vahetule osutajale esitatavad nõuded, kohustused ja vastutus

- (1) Teenuse vahetu osutaja lähtub oma töös eelkõige käesolevast määrusest, teenuse osutamiseks sõlmitud lepingust, sotsiaalala töötaja eetikakoodeksist, iga konkreetse teenust vajava isiku erivajadustest.
- (2) Alaealisele teenuse vahetu osutaja peab vastama SHS § 36 lõigetes 1 ja 2 ning lastekaitseaduse §-s 20 sätestatud nõuetele.
- (3) Teenuse vahetu osutaja kasutab teenuse saajat ja tema pereliikmeid puudutavaid andmeid ning muud teenuse osutamisega seotud informatsiooni ainult teenuse eesmärkidest lähtuvalt ja osapoolte huvides.

§ 7¹ Teenuse määramine

- (1) Turvakoduteenuse määramise otsuse teeb:
 - 1) alaealise isiku kohta lastekaitse spetsialist;
 - 2) täisealise isiku kohta sotsiaalspetsialist.
- (2) Alaealise isiku teenuse osutajale üleandmisel muu isiku poolt teeb lastekaitse spetsialist otsuse esimesel võimalusel peale alaealise teenuse vahetule osutajale üleandmisest.

§ 8. Järelevalve teostamine

Järelevalvet teenuse osutamise kohta teostab linnavalitsuse sotsiaalamet.

Täiskasvanud isikule tugiisikuteenuse osutamise kord

Määrus kehtestatakse kohaliku omavalitsuse korralduse seaduse § 6 lõike 1 ja § 22 lõike 1 punkt 5 ja sotsiaalhoolekande seaduse § 14 lõike 1, §-de 15 - 16, § 23 lõike 1, § 24 ja § 25 alusel

§ 1. Reguleerimisala

Täiskasvanud isikule tugiisikuteenuse osutamise kord reguleerib Viljandi linnas täiskasvanud isikule tugiisikuteenuse (edaspidi teenuse) osutamist.

§ 2. Teenuse eesmärk

(1) Teenuse eesmärk on täiskasvanud isiku iseseisva toimetuleku toetamine olukordades, kus isik vajab sotsiaalsete, majanduslike, psühholoogiliste või tervislike probleemide tõttu oma kohustuste täitmisel ja õiguste teostamisel olulisel määral kõrvalabi. Kõrvalabi seisneb juhendamises, motiveerimises ning isiku suurema iseseisvuse ja omavastutuse võime arendamises.

§ 3. Teenuse sihtgrupp

(1) Teenuse sihtgrupiks on Eesti Rahvastikuregistri andmetel Viljandi linnas elavad täisealised isikud, kes vajavad igapäevaeluga toimetuleku toetamiseks kõrvalabi.

(2) Teenust on õigustatud saada eelkõige:

- 1) isikud, kes vajavad abi puude, haiguse või raske olukorra tõttu, mis oluliselt raskendab toimetulekut;
- 2) isikud, kes vajavad abi kinnipidamiskohast vabanemise järel;
- 3) asenduskoduteenuselt, turvakoduteenuselt, perekonnast hooldamiselt lahkunud isikud iseseisvalt elama asudes;
- 4) isikud, kelle üle on seatud eestkoste;
- 5) isikud, kelle üle seatud eestkoste on lõppenud ja kes on asunud iseseisvalt elama.

§ 4. Teenuse sisu kirjeldus

(1) Teenuse sisuks on tugiisiku poolt (edaspidi teenuse vahetu osutaja) täiskasvanud isikule (edaspidi teenuse saaja) osutatav kõrvalabi:

- 1) konkreetsete toimingute tegemisel (igapäevatööde tegemisel, asjaajamistel, kontaktide loomisel jne), eluks vajalike oskuste (toidu valmistamine, pesu pesemine jne) õpetamisel ja kohustuste täitmisel;
- 2) õiguste teostamisel (nt teenuste ja toetuste taotlemisel, avalike teenuste kasutamisel jne);
- 3) raske olukorraga toimetulekul (õnnetused, lein jne) teenuse saaja igapäevases elukeskkonnas;
- 4) suurema iseseisvuse ja omavastutuse võime arendamisel;
- 5) muudel eelpool nimetatud juhtudel, mis toetavad isiku igapäeva eluga toimetulekut.

(2) Teenus on ennetava iseloomuga, mis aitab vältida vajadust osutada kulukamaid teenuseid.

§ 5. Teenuse osutamise maht

Teenuse osutamise sisu, sagedus ja kestus sõltuvad isiku teenuse kasutamise vajaduse hindamise tulemustest. Teenuse osutamise perioodil kõrvalabi vajaduse määra muutumisel isiku tervises seisundi või elukeskkonna tõttu viiakse läbi korduv hindamine ja vajadusel muudetakse teenuse osutamise sisu, sagedust ja kestust.

§ 6. Teenuse osutamise koht

Teenuse osutamise koht sõltub isiku vajadustest, kuid eelkõige osutatakse teenust teenuse saaja igapäevases elukeskkonnas.

§ 7. Teenuse saaja õigused, kohustused ja vastutus

(1) Teenuse saajal on õigus valida endale sobiv teenuse vahetu osutaja. Teenuse saajal on õigus enne teenust vahetult osutava isiku kindlaksmääramist omavahelise sobivuse hindamiseks temaga kohtuda.

(2) Teenuse vahetut osutajat aitavad leida sugulased, tuttavad ja Viljandi Linnavalitsuse (edaspidi linnavalitsus) sotsiaalameti (edaspidi sotsiaalameti) spetsialist.

(3) Kulutused, mis teenuse vahetul osutajal tekivad teenuse saaja saatmisel (transport vms), tasub üldjuhul teenuse saaja.

§ 8. Teenuse osutaja ja teenuse vahetu osutaja

(1) Teenuse osutaja on juriidiline isik või füüsilisest isikust ettevõtja, kes osutab teenust ja kellega linnavalitsus on sõlminud lepingu.

(2) Teenuse vahetu osutaja on isik, kes osutab teenust käesoleva paragrahvi lõikes 1 nimetatud teenuse osutaja kaudu või linnavalitsuse poolt sõlmitud lepingu alusel.

§ 9. Teenuse osutaja kohustused ja vastutus

(1) Teenuse osutaja kehtestab kaebuste lahendamise protseduuri ja teavitab isikut tema õigustest ja piirangutest (sh kaebuse esitamise võimalusest ja korrast). Kui isik ei ole võimeline öeldut või loetut mõistma teovõimetusest tingituna, teavitatakse isiku õigustest ja piirangutest, sh kaebuste esitamise võimalustest ja korrast, isiku eestkostjat.

(2) Teenuse osutaja peab tagama, et teenuse vahetu osutaja vastab käesoleva määruse § 10 lõigetes 1-3 nimetatud tingimustele.

§ 10. Nõuded teenuse vahetule osutajale, teenuse vahetu osutaja õigused ja kohustused

(1) Teenuse vahetu osutaja peab olema (soovituslikult) läbitud tugiisiku koolitus või on eelnevalt töötanud sihtgrupiga.

(2) Teenuse vahetu osutaja ei või olla üldjuhul isik, kes on teenust vajavale isikule linnavalitsuse poolt määratud hooldaja.

(3) Teenuse vahetu osutaja ei või olla isik sotsiaalhoolekande seaduse (edaspidi SHS) § 25 lõikes 2 nimetatud isik.

(4) Teenuse vahetu osutaja lähtub oma töös eelkõige käesolevast määrusest, sotsiaalala töötaja eetikakoodeksist, teenuse saaja erivajadustest ning lepingus kokkulepitud tegevustest.

(5) Teenuse vahetul osutajal on õigus keelduda tegevustest, mida ei ole lepingus kokku lepitud, mis on seadusevastane või vastuolus heade kommetega. Tegevustest, mis ei ole lepingus fikseeritud, kuid on hädavajalikud käesoleva määruse §-s 2 nimetatud eesmärgi saavutamiseks, vahetu osutaja keelduda ei tohi.

(6) Teenuse vahetul osutajal on õigus teenuse osutamisest keelduda, kui teenuse saaja on alkoholi- või narkojoobes või agressiivne.

(7) Teenuse vahetu osutaja kasutab teenuse saajat ja tema pereliikmeid puudutavaid andmeid ning muud teenuse osutamisega seotud informatsiooni ainult teenuse eesmärkidest lähtuvalt ja osapoolte huvides.

§ 11. Teenuse vahetu osutaja ülesanded

(1) Teenuse vahetu osutaja ülesandeks on üldjuhul:

1) abistamine asjaajamistel;

2) emotsionaalse toe pakkumine, jõustamine, juhendamine, õpetamine, julgustamine ja motiveerimine;

3) vajaliku teabe vahendamine jne.

(2) Teenuse vahetu osutaja täpsemad tööülesanded lepivad kokku lepingus.

(3) Teenuse hulka ei kuulu teenuse saaja eest tegevuste ära tegemine ja isikuhooldusega seonduvate toimingute tegemine.

§ 12. Teenuse taotlemine ja teenuse rahastamine

(1) Teenuse taotlemiseks tuleb isikul või tema seaduslikul esindajal esitada sotsiaalametile avaldus, mille vormi kinnitab linnavalitsus.

(2) Sotsiaalameti spetsialist hindab teenuse vajadust ning esitab ettepaneku otsuse tegemiseks linnavalitsuse sotsiaalkomisjonile, kes teeb SHS § 24 lõikes 3 sätestatud tingimustele vastava otsuse.

(3) Kui hindamise käigus taotletava teenuse vajadust ei tuvastata, soovitab sotsiaalameti spetsialist teisi teenuseid (nt igapäevaelu toetamise teenust vms).

(4) Teenuse saaja või tema seaduslik esindaja lepib sotsiaalameti spetsialistiga ja teenuse osutajaga või teenuse vahetu osutajaga kokku teenuse osutamise algusaja, koha ja teenuse vahetu osutaja töökohustused.

(5) Kui isik või tema lähedased finantseerivad teenust kogu ulatuses ise, võib teenuse ostmiseks pöörduda otse teenuse osutaja poole.

(6) Teenuse saajale on teenus üldjuhul tasuta.

(7) Teenuse vahetule osutajale, kellega linnavalitsus on sõlminud lepingu makstakse tasu lepingu alusel vastavalt linnavalitsuse poolt kehtestatud hinnakirjale.

(8) Juriidiliselt isikult või füüsilisest isikust ettevõtjalt teenuse ostmisel makstakse tasu vastavalt sõlmitud lepingule.

§ 13. Järelevalve teostamine

Järelevalvet teenuse osutamise kohta teostab sotsiaalamet.

Varjupaigateenuse osutamise kord

Määrus kehtestatakse kohaliku omavalitsuse korralduse seaduse § 6 lõike 1 ja § 22 lõike 1 punkt 5, sotsiaalhoolekande seaduse § 5, § 14 lõike 1, §-de 15 - 16 ja §-de 30 - 32 alusel

§ 1. Reguleerimisala

Varjupaigateenuse osutamise kord reguleerib Viljandi linnas varjupaigateenuse (edaspidi teenuse) osutamist.

§ 2. Mõisted

- (1) tunnistada kehtetuks
- (2) Vältimatu sotsiaalabi – abi elatusvahendite kaotuse või puudumise tõttu sotsiaalselt abitusse olukorda sattunud isikule, mis tagab vähemalt toidu ja ajutise ööbimisvõimaluse.
- (3) Toiduabi - toidupakk või portsjon, mis kindlustab isikule eine minimaalselt ühe toidukorra ulatuses päevas.

§ 3. Teenuse eesmärk

Teenuse eesmärk on ajutise ööbimiskoha võimaluse kindlustamine täisealisele isikule, kes ei ole võimeline endale ööbimiskohta leidma.

§ 4. Teenuse sihtgrupp

- (1) Teenuse sihtgrupiks on täisealised isikud, kes on Eesti Rahvastikuregistri andmetel Viljandi linna kodanikud.
- (2) Teenust osutatakse vältimatu sotsiaalabi korras ka täisealistele isikutele, kes ei ole Viljandi linna kodanikud, kuid kes on Viljandi linna territooriumil sattunud abitusse olukorda ning kes ise ei ole võimelised endale ööbimiskohta tagama.

§ 5. Teenuse sisu kirjeldus

- (1) Teenuse osutamisel tagatakse isikule minimaalselt voodikoht, pesemis-, toiduvalmistamis- ja pesupesemisvõimalus ning turvaline keskkond.
- (2) Üldjuhul osutatakse ööbimisteenust. Vastavalt vajadusele võib teenuse osutamine olla korraldatud kogu ööpäev. Teenuse pakkumise aja otsustab teenuse osutaja § 9 lõikes 2 nimetatud tingimustel.
- (3) Isiku tervises seisundist tuleneva ööpäevase teenuse vajaduse kohta teeb otsuse ravikindlustuseta isikute puhul linnaarst ja kindlustatud isikute puhul perearst või ravisutus, kirjutades vastavasisulise tõendi.

§ 6. Teenuse osutamise maht

- (1) Vältimatu sotsiaalabi korras osutatakse teenust üldjuhul kuni üks öö. Isiku vajadustest lähtuvalt võib vältimatu sotsiaalabi korras teenust osutada seni, kuni abivajaja ei ole enam elatusvahendite kaotuse või puudumise tõttu sotsiaalselt abitus olukorras.
- (2) Teenust osutatakse vastavalt isiku vajadusele, kuid üldjuhul mitte rohkem kui kolm järjestikust kalendrikuud.

§ 7. Teenuse osutamise koht ja teenuse hinna kehtestamine

- (1) Teenuse osutamise koht on Viljandi linn.
- (2) Teenuse hinnakirja kehtestab Viljandi Linnavalitsus (edaspidi linnavalitsus).

§ 8. Teenuse osutaja ja teenuse vahetu osutaja

Teenust osutab Viljandi Päevakeskus (edaspidi teenuse osutaja). Teenuse vahetu osutaja on teenuse osutaja töötaja.

§ 9. Teenuse osutaja õigused

(1) Teenuse osutaja kehtestab teenuse osutamise aja.

(2) Kooskõlastatult Viljandi Linnavalitsuse sotsiaalametiga (edaspidi sotsiaalamet) võib teenuse osutaja teenuse osutamise aega muuta.

§ 10. Teenuse osutaja ja teenuse vahetu osutaja kohustused

(1) Teenuse osutaja kehtestab kaebuste lahendamise protseduuri ja sisekorraeeskirja, milles on muuhulgas välja toodud varjupaigas keelatud esemete ja ainete nimekiri ning nende hoiustamise kord.

(2) Teenuse osutaja on kohustatud teenuse osutamise alustamisel registreerima isiku kohta andmed teenuse osutamise päevikusse, teavitama isikut esimesel võimalusel sisekorraeeskirjast ning isiku õigustest ja piirangutest (sh kaebuse esitamise võimalusest ja korrast) teenuse saamise ajal sellisel viisil, et isik on võimeline neid mõistma. Kui isik ei ole võimeline öeldut või loetut mõistma teovõimetusest tingituna, teavitatakse isiku õigustest ja piirangutest, sh kaebuste esitamise võimalustest ja korrast, isiku eestkostjat.

(3) Teenuse vahetu osutaja peab oma tegevuses lähtuma eelkõige käesolevast määrusest, sotsiaalala töötaja eetikakoodeksist, ametijuhendist.

(4) Teenuse osutaja ja vahetu osutaja kasutab teenuse saajat ja tema pereliikmeid puudutavaid andmeid ning muud teenuse osutamise seotud informatsiooni ainult teenuse eesmärkidest lähtuvalt ja osapoolte huvides.

§ 11. Teenuse taotlemine, osutamine ja rahastamine

(1) Vältimatu sotsiaalabina osutatava teenuse vajadusel pöörduv isik otse teenuse osutamise kohta.

(2) Teenuse osutamise (sh enam kui üks öö kestva vältimatu sotsiaalabina antava teenuse) osutatava teenuse) otsustab sotsiaaltöötaja, kes hindab isikule teenuse osutamise vajaduse ulatust. Sotsiaaltöötaja väljastab teenusele suunamisel suunamiskirja. Vajadusel annab sotsiaaltöötaja § 5 lõikes 3 sätestatud tingimuste esinemisel loa varjupaiga ruumides viibimiseks väljaspool teenuse osutamise aega.

(3) Linnavalitsuse sotsiaalkomisjoni otsusega on õigus keelduda teenuse osutamisest isikule, kelle kohta on tõendeid, et isikul on piisavad vahendid endale eluaseme tagamiseks.

(4) Teenuse osutamine lõpetatakse üldjuhul, kui:

1) isik ei ole enam elatusvahendite kaotuse või puudumise tõttu sotsiaalselt abitus olukorras;

2) isiku toimetulek on tagatud muude toetuste ja teenustega, mis ei ole vältimatu sotsiaalabi;

3) isik ei võta enda igapäevaeluga toimetuleku eest vastutust ja keeldub korduvalt talle pakutud abist;

4) isik rikub sihilikult varjupaiga sisekorraeeskirju.

(5) Teenuse eest tasumine toimub vastavalt linnavalitsuse poolt kehtestatud hinnakirjale.

(6) Vältimatu sotsiaalabi korras osutatav teenus on isikule tasuta.

§ 12. Teenuse kasutaja õigused

Lisaks ajutisele ööbimisvõimalusele on vältimatu sotsiaalabi korras isikul võimalus taotleda:

1) Toiduabi - antakse vastavalt abivajava isiku vajadusele. Toiduabi vajav isik on kohustatud vastu võtma talle pakutava muu abi või kõrvaldama toiduabi vajadust põhjustavad asjaolud. Toiduabi andmise korraldab sotsiaalamet koostöös teenuse osutajaga. Toiduabi (va vältimatu sotsiaalabina antav toiduabi) eest tasumine toimub vastavalt toidu maksumusele.

2) Sotsiaalnõustamist - osutatakse sotsiaalametis sotsiaaltöötaja poolt vastavalt abivajava isiku vajadusele. Sotsiaalnõustamisel antakse isikule vajalikku teavet tema sotsiaalsetest õigustest ja seaduslike huvide kaitsmise võimalustest ning abistatakse konkreetsete sotsiaalsete probleemide lahendamisel edaspidise toimetuleku soodustamiseks. Sotsiaalnõustamine on isikule tasuta.

3) Toetust – kui isikul puuduvad vahendid teenuse eest tasumiseks, siis sotsiaalameti spetsialist otsustab toetuse saamise teenuse eest tasumiseks.

§ 13. Teenuse kasutaja kohustused

(1) Teenuse kasutaja on kohustatud tutvuma teenuse osutamise tingimustega, järgima sisekorraeeskirjas sätestatud ja tasuma teenuse osutamise kulud (va vältimatu sotsiaalabi korras osutatava teenuse puhul).

(2) Juhul, kui abi vajava isiku teenuse vajadus on üle ühe öö, peab abi vajav isik pöörduma sotsiaaltöötaja juurde vestlusele ühe tööpäeva jooksul varjupaika saabumise päevast.

(3) Töövõimeline tööealine isik, kes ei tööta ega õpi ja kes kasutab teenust pikemalt kui 1 kuu, peab olema üldjuhul töötukassas töötuna arvel. Pikemalt teenusel viibiv isik on üldjuhul kohustatud vastu võtma pakutud sobiva töö või osalema tööturuteenusel, samuti linnavalitsuse poolt korraldatavatel iseseisvale toimetulekule suunatud sotsiaalteenustel või õppeprotsessides.

(4) Isik, kes teenust kasutab, on kohustatud üldjuhul vastu võtma talle pakutava muu abi (abistamine asjaajamisel, eluaseme leidmisel jne) või kõrvaldama teenuse vajadust põhjustavad asjaolud.

§ 14. Järelevalve teostamine

Järelevalvet teenuse osutamise kohta teostab sotsiaalamet.

Võlanõustamisteenuse osutamise kord

Määrus kehtestatakse kohaliku omavalitsuse korralduse seaduse § 6 lõike 1 ja § 22 lõike 1 punkti 5 ning sotsiaalhoolekande seaduse § 14 lõike 1, §-de 15 – 16 ja §-de 44 - 45 alusel

§ 1. Reguleerimisala

Käesolev kord reguleerib võlanõustamisteenuse (edaspidi teenus) taotlemise, määramise ja teenuse osutamise tingimused ja korra.

§ 2. Teenuse eesmärk ja kirjeldus

(1) Teenuse eesmärk on abistada isikut tema varalise olukorra kindlakstegemisel, võlausaldajaga läbirääkimiste pidamisel ja nõuete rahuldamisel, vältida uute võlgnevuste tekkimist toimetulekuvõime parandamise kaudu ning lahendada muid võlgnevusega seotud probleeme.

(2) Teenuse raames loetakse võlgnevuseks olukorda, kus isikule on esitatud nõue täita võlaõiguslikust suhtest või seadusest tulenev sissenõutavaks muutunud rahaline kohustus, mida isik ei ole võimeline iseseisvalt täitma.

(3) Teenus hõlmab isiku nõustamist, juhendamist ja edasiste võlgade tekkimise ennetamist.

§ 3. Teenuse sihtgrupp

(1) Teenuse sihtgrupp on Eesti Rahvastikuregistri (edaspidi register) järgselt Viljandi linnas alaliselt elavad täisealised isikud, kellel on tekkinud võlgnevused ning kes vajavad nõustamist võlgadega seotud probleemide lahendamiseks.

(2) Tunnistatakse kehtetuks

§ 4. Teenuse osutaja

(1) Teenuse osutaja on juriidiline isik või füüsilisest isikust ettevõtja.

(2) Teenuse osutamine võib olla korraldatud ka mõne koostööpartneri või projekti kaudu.

§ 4¹ Nõuded teenuse vahetule osutajale

Teenuse vahetu osutaja peab vastama sotsiaalhoolekande seaduse § 45 lõikes 1 sätestatud tingimustele.

§ 4². Teenuse osutamise maht

Teenuse osutamise sisu, sagedus ja kestus sõltuvad isiku hinnatud vajadusest.

§ 4³. Teenuse osutamise koht

Teenuse osutamise koht on üldjuhul Viljandi linn.

§ 5. Teenuse taotlemine, määramine ja tasumine

(1) Teenuse taotlemiseks tuleb esitada Viljandi linnavalitsuse sotsiaalametile (edaspidi sotsiaalamet) Viljandi linnavalitsuse poolt kinnitatud vormikohane avaldus.

(2) Sotsiaalmeti spetsialist selgitab välja teenuse vajaduse (sh vajaliku mahu ja kestvuse) ja teenuse osutamiseks muud olulised asjaolud ning teeb teenusele suunamise otsuse.

(3) Otsuse teenuse rahastamise kohta teeb linnavalitsuse sotsiaalkomisjon (edaspidi sotsiaalkomisjon) enne käesoleva paragrahvi lõikes 2 nimetatud teenusele suunamise otsuse tegemist arvestades sotsiaalspetsialisti ettepanekut, kui teenust osutatakse käesoleva määruse § 4 lõikes 1 sätestatud korras“

(3¹) Käesoleva määruse § 4 lõikes 2 sätestatud korras teenuse osutamisel käesoleva paragrahvi lõikes 3 nimetatud otsust ei tehta.

(3²) Teenuse saajale on teenus üldjuhul tasuta.

(4) Teenuse rahastamisest võib keelduda juhul, kui esineb vähemalt üks järgmistest asjaoludest:

1) taotleja ei esita nõutud täiendavaid dokumente või ei võimalda taotluse asjaolusid kontrollida või ei paranda avalduses esinevaid puudusi määratud tähtajaks;

- 2) taotleja ei ole sotsiaalametit viivitamata teavitanud teenuse saamise õigust ja teenuse määramist mõjutavatest asjaoludest ja asjaolude muutumisest;
- 3) teenuse vajadust on võimalik või otstarbekas katta muude teenuste või muu abiga;
- 4) taotleja on teadvalt andmeid varjanud või esitanud valeandmeid;
- 5) taotleja või tema leibkonnaliikmete suhtes esineb muid asjaolusid, mis sotsiaalkomisjoni arvamusel ei anna alust toetuse määramiseks.
- (5) Teenuse rahastamise korral lepib sotsiaal ameti spetsialist kirjalikku taasesitamist võimaldavas vormis teenuse osutajaga kokku teenuse mahu ja maksumuse. Teenuse eest tasub linnavalitsus vastavalt teenuse osutaja poolt esitatud arvetele.
- (6) Kui isik või tema lähedased rahastavad teenust kogu ulatuses ise, võib isik teenuse ostmiseks pöörduda otse teenuse osutaja poole.

§ 5¹. Järelevalve teostamine

Järelevalvet teenuse osutamise kohta teostab sotsiaal amet